

शैक्षिक प्रोफाइल

आ.व. २०८०/०८१

कर्णाली प्रदेशसरकार
सामाजिक विकास मन्त्रालय

शिक्षा विकास निर्देशनालय

वीरेन्द्रनगर, सुर्खेत

दुइ शब्द

कर्णाली प्रदेशका सबै जिल्लाको जिल्लागत रूपमा शैक्षिक अवस्थाको बारेमा विभिन्न विवरणहरू तयार गरी यो कर्णाली प्रदेशको शैक्षिक प्रोफाइल तयार गरिएको हो ।

यस प्रोफाइलमा कर्णाली प्रदेशको शैक्षिक अवस्था, विद्यालय, विद्यार्थी, शिक्षकलगायतको विवरणमा आधारित विषयवस्तुहरू यसमा समावेश गरिएको छ ।

शिक्षा विकास निर्देशनालयको चालू आ.व. २०८०/०८१ को वार्षिक स्वीकृत कार्यक्रम अनुसार शैक्षिक प्रोफाइल तयार गरिएको छ । यसमा कर्णालीको यथार्थ शैक्षिक अवस्था, भौगोलिक कठिनाइ, शैक्षिक उपलब्धिका बारेमा सरोकारवालाहरू समक्ष जानकारी दिनका लागि यो शैक्षिक प्रोफाइल तयार गरिएको छ । यो प्रोफाइल तयारी र प्रकाशनले चालू आ.व. मा गरेका कामको अनुभवका आधारमा आगामी वर्षहरूका शैक्षिक कार्यक्रम समयमा प्रभावकारी रूपमा संचालन गरी सन्तोषजनक प्रतिफल हासिल गर्नुका साथै सरोकारवालाबाट पृष्ठपोषण प्राप्त गरी सुधार हुने र अभिलेखका रूपमा रहि लामो समय सम्म उपयोग गर्न सकिने अपेक्षा गरिएको छ ।

यो विवरण तयार गर्नका लागि जिल्लागत विवरण उपलब्ध गराउनु हुने सामाजिक विकास कार्यालयका प्रमुखहरू तथा कर्मचारीहरू, निर्देशनालयका शाखा प्रमुख तथा कर्मचारीहरू र प्रगति विवरण तयारीमा समन्वय, सहजीकरण गर्नुहुने अधिकृत आठौं धनबहादुर विष्ट, कम्प्युटर अधिकृत नवीन पौडेल, अधिकृत छैटौं कविता घिमिरे, प्राविधिक सहायक कार्मा वाडजुड लामा लाई हार्दिक धन्यवाद दिन चाहन्छु ।

चालू आ.व.मा शैक्षिक क्षेत्रमा देखिएका कमी कमजोरी र पृष्ठपोषणलाई मध्यनजर गरी आगामी वर्षको शैक्षिक कार्यक्रम कार्यान्वयनमा सुधार गरी सन्तोषजनक प्रगति हासिल गर्न समयमा नै योजनाबद्धरूपमा अगाडि बढ्न र शैक्षिक प्रोफाइल प्रकाशनलाई निरन्तरता दिने प्रतिवद्धता समेत व्यक्त गर्दछु ।

श्री दीपा हमाल

निर्देशक

शिक्षा विकास निर्देशनालय, सुर्खेत

विषय सूची

१. पृष्ठभूमि.....	7
२. परिचय.....	9
३. परिकल्पना.....	10
४. लक्ष्य.....	10
५. उद्देश्यहरू.....	10
६. रणनीतिहरू.....	12
७. कार्यविवरण.....	13
८. संगठन संरचना तथा जनशक्ति अवस्था.....	16
क. शिक्षा विकास निर्देशनालय, कर्णाली प्रदेश, सुर्खेतको संगठन संरचना.....	16
ख. सामाजिक विकास कार्यालय, दैलेख, जुम्ला, सल्यान र जाजरकोटको संगठन संरचना.....	ERROR! BOOKMARK NOT DEFINED.
ग. सामाजिक विकास कार्यालय, कालिकोट, मुगु, हुम्ला, डोल्पा र रुकुम पश्चिमको संगठन संरचना.....	ERROR! BOOKMARK NOT DEFINED.
घ. निर्देशनालय र सामाजिक विकास कार्यालयहरूको जनशक्तिको दरबन्दी तथा हाल कार्यरत अवस्था..	ERROR! BOOKMARK NOT DEFINED.
९. कर्णाली प्रदेश सरकारबाट विनियोजित बजेट तथा कार्यक्रम.....	21
१०. संघीय सरकारबाट विनियोजित बजेट तथा कार्यक्रम.....	ERROR! BOOKMARK NOT DEFINED.
११. प्रदेश सरकार अन्तर्गतका पुँजीगत तर्फका कार्यक्रमसम्बन्धी विवरण.....	ERROR! BOOKMARK NOT DEFINED.
१. विद्यालय खेलमैदान तथा महिला/अपाङ्ग मैत्री शौचालय निर्माण:.....	ERROR! BOOKMARK NOT DEFINED.
२. सामुदायिक क्याम्पस/विद्यालय पूर्वाधार निर्माण २ कोठे भवन निर्माण:.....	ERROR! BOOKMARK NOT DEFINED.
३. प्रादेशिक निर्वाचन क्षेत्र अन्तर्गत सामुदायिक विद्यालय पूर्वाधार निर्माण ४ कोठे भवन निर्माण:.....	ERROR! BOOKMARK NOT DEFINED.
४. आवासीय विद्यालयहरूको पूर्वाधार (भवन) निर्माण:.....	ERROR! BOOKMARK NOT DEFINED.

पृष्ठभूमि

नेपालको संविधानअनुसार मुलुक संघीय संरचनामा प्रवेश गरे सँगै प्रादेशिक सरकारको अवधारणा अनुसार मुलुकमा सातवटा प्रदेशको व्यवस्था भएको छ । धेरै भौगोलिक क्षेत्रफल ओगटेको र थोरै जनसंख्या रहेको रूपमा परिचित यो प्रदेश २८ डिग्री १० मिनेट ७ सेकेण्ड उत्तरी अक्षांसदेखि ३० डिग्री २६ मिनेट ५० सेकेण्ड उत्तरसम्म र ८० डिग्री ५८ मिनेट ५८ सेकेण्ड पूर्वी देशान्तरदेखि ८३ डिग्री ४० मिनेट ५७ सेकेण्ड पूर्वसम्म फैलिएको छ । उत्तर दक्षिण २५० कि.मि र पूर्व पश्चिम २६५ कि.मि सम्म फैलिएको यस प्रदेशले नेपालको कुल भुभागको २१.६ प्रतिशत भुभाग ओगटेको छ । राष्ट्रिय जनगणना २०७८ को नतिजा ८२३७६१ जना पुरुष, ८६४६५१ जना महिला गरी १६८८४१२ जना बसोबास रहेको छ । यस प्रदेशमा कुल जनसंख्याको जम्मा ५८.९% प्रतिशत १५ वर्ष देखि ५९ वर्ष उमेरका छन् । हाल १४ वर्ष वा बा भन्दा कम उमेर समूहका ३३.१ प्रतिशत र ६० वर्षभन्दा माथिको उमेर समूहका ८.० प्रतिशत जनसंख्या रहेको छ । यस प्रदेश २७९८४ वर्गकिलोमीटर (१०८०५ वर्ग माइल) क्षेत्रफलमा भएको प्रदेश समुन्द्र सतहबाट १९८ मीटर देखि ७७६७ मीटर सम्मको उचाइमा फैलिएको छ ।

नेपालको वर्तमान संविधानको कार्यान्वयनसंगै गठन भएका सात प्रदेशमध्ये कर्णाली प्रदेशमा रुकुम पश्चिम, सल्यान, डोल्पा, मुगु, हुम्ला, जुम्ला, कालिकोट, दैलेख, जाजरकोट र सुर्खेत सहित १० जिल्ला पर्दछन् र प्रदेश राजधानी सुर्खेत जिल्लाको वीरेन्द्रनगरमा रहेको छ । यसको सिमाना पूर्वमा गण्डकी प्रदेश, पश्चिममा सुदूर पश्चिम प्रदेश, उत्तरमा चीन र दक्षिणमा लुम्बिनी प्रदेश पर्दछ । यस प्रदेशमा २५ नगरपालिका ५४ गाउँपालिका र जम्मा ७१८ वडा रहेका छन् ।

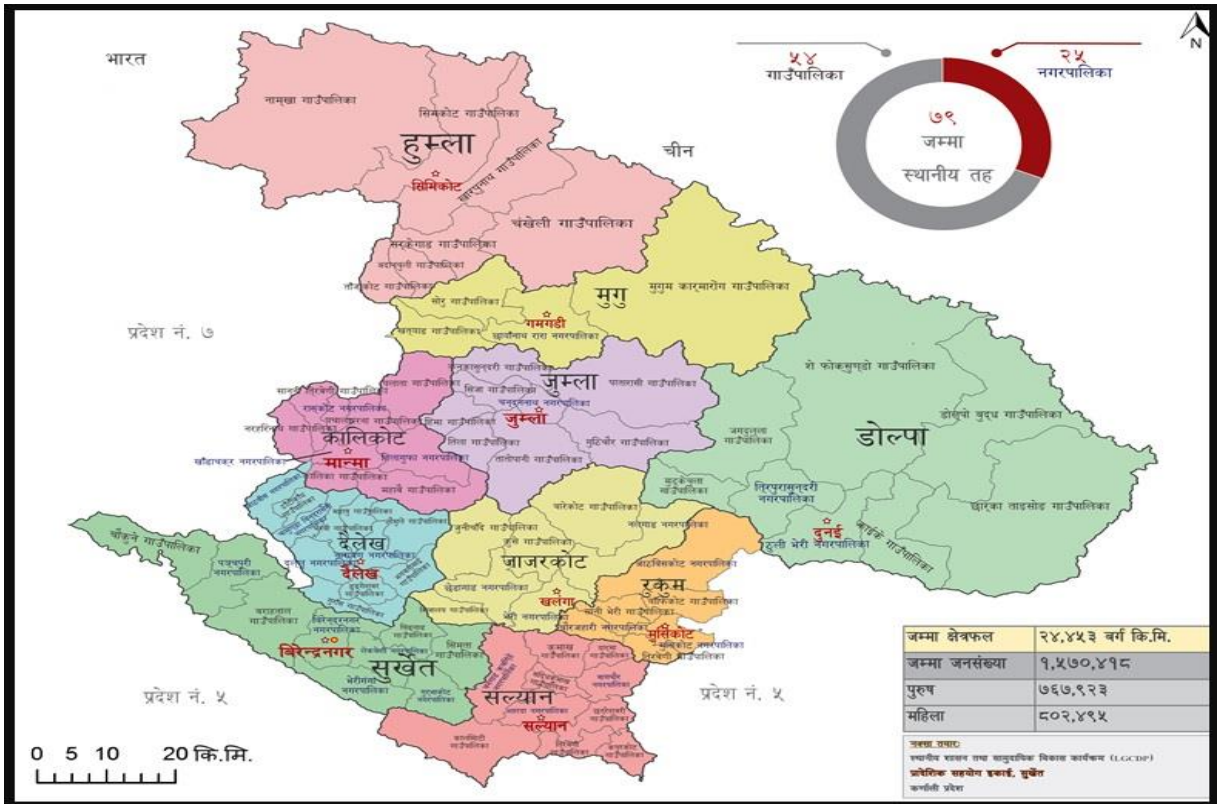

यस प्रदेशमा सुर्खेत, जुम्ला, भेरी किनार, शारदा किनार जस्ता भित्री मधेश भएको उपत्यका क्षेत्र देखि काञ्जीरोवा हिमश्रृङ्खलाले सुशोभित प्रदेश यासांगुम्बा, पाँचऔँले, गुच्छीच्याउ र शिलाजीत जस्ता अमूल्य जडीबुटीले परिचित क्षेत्र हो । देशकै ठूलो ताल रारा देखि गहिरो ताल शे-फोक्सुण्डो, भाषा तथा विभिन्न जात थरको उद्गम अर्को शब्दमा नेपालको सभ्यताको शुरुवाती क्षेत्रको रूपमा परिचित यस प्रदेशमा बुद्ध, मुस्लिम, क्रिश्चियन र हिन्दु धर्मालम्बी रहेकोमा नेपाली, मगर, काइके, खाम, थारु, मुगाली, लगायत ५५ भाषा बोलिने यस प्रदेशको मुख्य पेशा कृषि रहेको छ । यहाँको आर्थिक र सामाजिक तथा शैक्षिक सूचकहरूको अवस्था कमजोर हुनुमा अष्टयारो भौगोलिक अवस्था, न्यून भौतिक पूर्वाधार र न्यून मानवीय विकास प्रमुख कारण भएको पाइन्छ ।

यस प्रदेशमा कुल जनसंख्याको जम्मा ५८.९% १५ वर्ष देखि ५९ वर्ष उमेरका छन् । हाल १४ वर्ष वा वा भन्दा कम उमेर समूहका ३३.१ प्रतिशत र ६० वर्षभन्दा माथिको उमेर समूहका ८.० प्रतिशत जनसंख्या रहेको छ ।

आर्थिक सर्वेक्षण २०७८ अनुसार राष्ट्रिय स्तरमा प्रतिव्यक्ति औषत आय १३८१ अमेरिकी डलर रहेकोमा यस प्रदेशको प्रतिव्यक्ति औषत आय ९६४ डलर मात्र रहेको छ । राष्ट्रको बहुआयामिक गरिबी १७.४० छ भने यस प्रदेशको बहुआयामिक गरिबी ३९.५ प्रतिशत रहेको छ । राष्ट्रिय जनगणना २०७८ को प्रारम्भिक नतिजा अनुसार यस प्रदेशको कुल जनसंख्या १६९४८८९ रहेको छ भने मानिसहरूको औषत आयु ६५ वर्ष रहेको छ । मानवीय विकास सूचक ०.४२६, पाँच वर्ष मुनीको मृत्यु दर प्रति हजारमा ५८ रहेको छ । यस प्रदेशमा देउती बज्यै, कनकासुन्दरी, त्रिपुरासुन्दरी र चन्दननाथ जस्ता प्रसिद्ध धार्मिक तिर्थस्थल रहेका छन् भने मानसरोवर जानका लागि प्रस्थान बिन्दु रहेको हुम्लाले पनि कर्णाली प्रदेशलाई चिनाउने काम गरेको छ ।

यो प्रदेश जलस्रोत र जडिबुटीको हिसावले मुलुककै सबैभन्दा सम्पन्न प्रदेश हो । ९०० मेगावाटको माथिल्लो कर्णाली जलविद्युत आयोजना, ६०० मेगावाटको नलसिंहगाढ, ११० मेगावाटको ठूलीभेरी आदि समेत गरी २० हजार मेगावाटको विद्युत उत्पादनको सम्भावना रहेको देखिन्छ । नेपालका तीन प्रमुख नदि मध्ये कर्णाली नदि एक हो भने यस प्रदेश स्थित भेरी-बबई डाइभर्सन योजनाले नेपालमा सफल कार्य गरेको उदाहरण पेश गर्न सफल भएको छ ।

परिचय

गुणस्तरीय शिक्षाको माध्यमबाट सम्बृद्ध कर्णाली प्रदेश, सुखी कर्णालीवासीको अठोटलाई पुरा गर्न शैक्षिक कार्यक्रमलाई गरीबी निवारण, दिगो विकास, भोकमरीको अन्त्य, मौलिक संस्कृतिको संरक्षण, विपद्-उत्थानशील क्षमताको विकास, पूर्ण साक्षरता, शिक्षामा समतामुलक पहुँचको सुनिश्चितता र रोजगारी केन्द्रित शैक्षिक रणनीतिलाई कार्यान्वयन गर्नु आवश्यक छ । शैक्षिक नीति, योजना, रणनीति तथा कार्यक्रम निर्माणमा सामाजिक विकास मन्त्रालयलाई प्राविधिक सहायता गर्दै, कर्णाली प्रदेशको शैक्षिक कार्यक्रम कार्यान्वयनको क्रियात्मक हात (Functional Hands) को रूपमा कार्य गर्ने कार्य जिम्मेवारीका साथ गठन भएको यस निर्देशनालयले संविधानको अनुसूचि ६ अनुसारको शिक्षा सम्बन्धी अधिकारको कार्यान्वयन, भौतिक सुधार, विद्यालय शिक्षा परीक्षा व्यवस्थापन, शैक्षिक अनुसन्धान, अनुगमन तथा मूल्याङ्कन मार्फत विद्यालय क्षेत्र विकास योजना (२०७३/७४, २०७९/८०) लाई उच्च उपलब्धीपूर्ण, सफल र कार्यान्वयनशील बनाउदै **कर्णाली प्रदेश सरकारको शैक्षिक नीति तथा कार्यक्रमलाई सफल बनाइ** कर्णालीमा बसोबास गर्ने नागरिकहरूको शैक्षिक अधिकारलाई सुनिश्चित गर्ने उपायहरू खोजी, अवलम्बन र कार्यान्वयन गर्न कर्णाली प्रदेश सामाजिक विकास मन्त्रालय अन्तरगत नेपाल सरकारको मिति २०७५/०३/३२ को निर्णयानुसार स्वीकृत संगठन संरचना र दरबन्दी वमोजिम सामाजिक विकास मन्त्रालय, कर्णाली प्रदेशको मिति २०७५/०६/०५ को निर्णयानुसार २०७५।०६।०९मा शिक्षा विकास निर्देशनालयको स्थापना भएको थियो ।

सामाजिक विकास मन्त्रालयको कार्यान्वयन एकाईको रूपमा रही राष्ट्रिय परीक्षा बोर्ड र शिक्षक सेवा आयोगको प्रत्यायोजित अधिकार प्रयोग गर्ने, साविक क्षेत्रीय शिक्षा निर्देशनालय, मध्य पश्चिमाञ्चल, सुर्खेतको दायित्व यस निर्देशनालयमा सरेको र प्रदेश गठन संगै साविक क्षेत्रीय शिक्षा निर्देशनालय, मध्य पश्चिमाञ्चल, सुर्खेतको क्षेत्राधिकार रहेको १५ जिल्लाबाट १० जिल्ला (हुम्ला, जुम्ला, डोल्पा, मुगु, कालिकोट, दैलेख, जाजरकोट, रुकुम पश्चिम, सल्यान र सुर्खेत) मात्र कायम गरिएको र साविक क्षेत्रीय शिक्षा निर्देशनालयको भवनमा शिक्षा विकास निर्देशनालयको कार्यालय संचालन भएको थियो ।

नेपाल सरकारको मिति २०७४/१०/१० को निर्णय अनुसार ७ वटा कार्यक्षेत्र समेट्ने गरी स्थापना भएको कर्णाली प्रदेशको सामाजिक विकास मन्त्रालयका कार्यक्षेत्र निम्नानुसार रहेका छन् ।

- शिक्षा तथा मानव संसाधन
- स्वास्थ्य तथा जनसंख्या
- खानेपानी तथा तथा सरसफाई
- महिला, बालबालिका तथा समाज कल्याण
- युवा तथा खेलकुद
- भाषा, धर्म तथा संस्कृति
- श्रम तथा रोजगार

आ.व. २०७५/०७६ मा कर्णाली प्रदेशका १० वटै जिल्लामा निर्देशनालयबाट नै कार्य सम्पन्न हुदै आएकोमा भौगोलिक विकटताका कारण सेवाग्राहीलाई सहज तरिकाबाट सेवाको पहुँच पुर्याउन र सामाजिक

सेवाको क्षेत्रका कामलाई प्रभावकारी बनाउन कर्णाली प्रदेश सरकारको २०७६।०५।०६ को निर्णयानुसार सामाजिक विकास कार्यालय संचालन कार्यविधि, २०७६ को प्रस्तावनामा "जिल्लामा प्रदेश सरकारबाट प्रदान गरिने सबै प्रकारका शैक्षिक प्रशासन, युवा तथा खेलकुद, सामाजिक विकास र श्रम तथा रोजगार तर्फका सबै सेवा प्रवाह गर्न शिक्षा विकास निर्देशनालय मातहत रहने गरी जिल्लास्तरमा छुट्टै कार्यालय स्थापना गरी सेवा संचालन गर्नका लागि यो कार्यविधि तयार गरी लागु गरिएको छ"। भनी उल्लेख गरिएको छ ।

सामाजिक विकास मन्त्रालयले शिक्षा विकास निर्देशनालय, सुर्खेत मातहत रहनेगरी ९ वटा जिल्लामा सामाजिक विकास कार्यालय स्थापना गरेको छ भने सुर्खेत जिल्लाको हकमा शिक्षा विकास निर्देशनालयबाट कार्यक्रम संचालन हुने प्रबन्ध गरिएको छ ।

कर्णाली प्रदेशका ९ वटा जिल्लामा २०७६ भाद्र भित्र सामाजिक विकास कार्यालय स्थापना भएका थिए । यस कार्यालयहरूको कार्य क्षेत्रहरू स्वास्थ्य तथा जनसंख्या, शिक्षा तथा मानव संशाधन, महिला बालबालिका तथा समाज कल्याण, युवा तथा खेलकुद, भाषा धर्म तथा संस्कृति, श्रम तथा रोजगार , पोषण खानेपानी तथा सरसफाई रहेका छन् ।

परिकल्पना

कर्णाली प्रदेशमा जीवनउपयोगी, रोजगारमुलक, गुणस्तरीय, व्यवहारिक, विविधता, पर्यावरणीय पर्यटन र मौलिक संस्कृतिले युक्त प्राविधिक शिक्षाको माध्यमबाट शिक्षित, उच्च आय भएका, सभ्य, सुसंस्कृत, विपदउत्थानशील, गतिशील, प्रजातान्त्रिक जीवनपद्धतियुक्त शान्तिगामी, ज्ञानमा आधारित, सबै प्रकारका विभेदरहित समाजको स्थापना र विकास गर्न सहयोग पुऱ्याउन उच्च प्रविधियुक्त, मौलिक, समावेशी सिकाइ सहितको गुणस्तरीय शिक्षाको विकास र विस्तार गर्ने ।

जातीय, लैंगिक, भाषिक, धार्मिक, आर्थिक, शारिरीक, सामाजिक लगायत समाजमा रहेका विभिन्न असमानता र विसंगति तथा विकृति हटाई विभेदरहित सृजनशील समाजको स्थापना गर्ने । यसका लागि सबै वर्ग तथा क्षेत्रको समुचित विकासका लागि पहुँच तथा सेवा विस्तार गर्ने ।

लक्ष्य

कर्णाली प्रदेशमा रहेका सबै प्रकारका अभाव, विभेद, विनास र विपत्तिलाई हटाउँदै, दिगो विकास, मानवअधिकार, चेतनाको संवाहक बनाउने दृष्टिकोणले सुनिश्चितता गराउने तथा उपलब्ध प्रादेशिक, राष्ट्रिय तथा अन्तराष्ट्रिय अवसरमा सामाजिक न्याय सहितको पहुँच तथा अवसर सहज बनाउने ।

उद्देश्यहरू

- कर्णाली प्रदेश सरकारको नीति र नियमका आधारमा विद्यालय शिक्षाको गुणस्तरीयताका लागि बजेट तथा कार्यक्रम तयार गर्ने,
- संघिय सरकारको राष्ट्रिय नीति, कार्यक्रम तथा योजनाको परिकल्पना सफलभूत बनाउन शैक्षिक संस्थाहरूलाई आवश्यक प्राविधिक सहयोग गर्ने,

- कर्णाली प्रदेशको शैक्षिक विकास र विस्तारका लागि अनुसन्धान तथा अध्ययनहरू सञ्चालन तथा संयोजन गर्ने,
- स्थानीय सरकारलाई शैक्षिक विकासका लागि माग र आवश्यकताको आधारमा अनुगमन, मुल्याङ्कन र समन्वय गर्ने,
- कर्णाली प्रदेश सामाजिक विकास मन्त्रालयको परिकल्पना, उद्देश्य र कार्यक्रम कार्यान्वयन गर्न आवश्यक सहयोग गर्ने,
- कर्णाली प्रदेशका विद्यालय, क्याम्पस, प्राविधिक शिक्षालय, प्रदेश विश्वविद्यालय, अनुसन्धान केन्द्रहरू तथा सामुदायिक पुस्तकालयको संस्थागत विकासमा सहयोग गर्ने,
- कर्णाली प्रदेशका शिक्षकको क्षमता विकास, वृत्ति विकास, व्यवस्थापन, अनुगमन तथा पेशागत विकासका कार्यक्रममा समन्वय गर्ने,
- कर्णाली प्रदेशलाई साक्षर बनाउन वैकल्पिक शिक्षाको विस्तार, समन्वय, कार्यमुलक साक्षरताको आवश्यक कार्यक्रम, नीति तथा रणनीतिहरू निर्माण र कार्यान्वयनमा सहजीकरण गर्ने,
- कर्णाली प्रदेशमा शैक्षिक सुशासन कायम गराउने,
- कर्णाली प्रदेशको एकिकृत शैक्षिक सूचना, तथ्याङ्क र उपलब्धीहरू प्रकाशन गर्ने,
- शैक्षिक संस्थाहरूलाई सिकाइमैत्री, बालमैत्री र शान्ति क्षेत्र बनाउदै विद्यालय बाहिर कुनै पनि बालबालिका नरहेको सुनिश्चितता गर्न कार्यक्रमहरू कार्यान्वयन गर्ने ।
- खेल पूर्वाधारको विकास तथा विस्तार, सामाजिक विकासमा युवा सहभागिता अभिवृद्धि, युवालाई प्राविधिक शिक्षा तथा सीपमुलक तालिम मार्फत दक्ष, उद्यमशील र आत्मनिर्भर बनाउने लगायत कार्यक्रम संचालन तथा कार्यान्वयन गर्ने ।
- लैङ्गिक मूलप्रवाहीकरण गर्दै शासन प्रणालीको प्रत्येक तह र विकास प्रक्रियाका सबै चरणमा सबैको अर्थपूर्ण सहभागिता बढाउने, लैङ्गिक हिंसा भेदभाव र बहिष्करण अन्त्यको लागि न्यायमा पहुँच र संरक्षणात्मक उपायहरू अवलम्बन गर्ने, बालबालिका र किशोर किशोरीको शारीरिक, मानसिक र बौद्धिक विकासमा जोड दिने कार्यक्रम कार्यान्वयन गर्ने ।
- सीप तथा ब्यवसायिक तालिमका अवसरहरूको विकास एवम् विस्तार गर्दै राष्ट्रिय/अन्तर्राष्ट्रिय क्षेत्रमा प्रतिस्पर्धा गर्न सक्ने श्रम शक्तिको उत्पादनमा जोड गर्दै श्रमिकहरूको हक अधिकारको संरक्षण तथा असल श्रम सम्बन्ध विकास गर्ने किसिमका कार्यक्रम कार्यान्वयन गर्ने ।
- विशेष जोखिममा रहेका ज्येष्ठ नागरिकलाई लक्षित गरी पुनर्स्थापना कार्यक्रम सञ्चालन गर्ने र सबैबाट ज्येष्ठ नागरिकलाई संरक्षण गर्ने कार्यलाई प्रोत्साहन बढाउने कार्यक्रम कार्यान्वयन गर्ने ।

सामाजिक विकास कार्यालय संचालन कार्यविधि, २०७६ अनुसार सामाजिक विकास कार्यालय स्थापनाका उद्देश्यमा निम्नानुसार उल्लेख गरिएको छ ।

अलग-अलग सेवा प्रवाहलाई एकिकृत गरी सामाजिक विकास कार्यालय स्थापना गरी सोही कार्यालय मार्फत सेवा प्रवाह गर्ने व्यवस्था गर्नुका उद्देश्यहरू देहाय बमोजिम छन् :

- एकद्वार प्रणालिबाट सेवा प्रवाह गर्दा मितव्ययी हुने,
- सेवाग्राहीलाई एकै स्थानमा सामाजिक सेवाका विभिन्न सेवाहरू उपलब्ध हुने,
- सेवा एकद्वारबाट प्रवाह गर्दा विभिन्न सेवाहरू परिपुरक हुने,
- कर्मचारीहरूमा आफ्नो विषयगत क्षेत्रको अभ्यास गर्ने तथा अन्तर शाखा परामर्श कार्य जिम्मेवारी बहन गर्ने थप मौका प्रदान भई कार्य दक्षता बढ्ने,
- विभिन्न विषयगत क्षेत्रका कर्मचारीहरू एकै स्थानमा हुने हुँदा कर्मचारीको अभाव कम हुने र,
- साधन र श्रोतको प्रयोग प्रभावकारी ढंगले हुने र नतिजामुलक कार्य हुने ।

रणनीतिहरू

- शिक्षामा सबैको पहुँच, पहिचान, प्रतिनिधित्व सुनिश्चित गर्न स्थानीय सरकार र विद्यालयहरूलाई सवलीकरण गर्दै कर्णाली प्रदेशमा शैक्षिक कार्यक्रममा एकरूपता ल्याउन सहयोग गर्ने,
- भौगोलिक विकटता, गरिबी, विपद् र अन्य कारणले समस्यामा परेका समुदाय, शैक्षिक संस्था, विद्यार्थीहरूलाई सहयोग गर्ने योजना तथा कार्यक्रम निर्माण र सञ्चालन गर्ने,
- शैक्षिक संस्थाहरूबाट सञ्चालन हुने गतिविधिलाई प्रभावकारी पारदर्शी, जवाफदेही, मितव्ययी, नैतिकतायुक्त र सुशासनयुक्त बनाउन सरोकारवालाहरूको संस्थागत सृदृढीकरण गर्ने,
- प्राविधिक, रोजगारमुलक शिक्षाको विकास गर्ने र शैक्षिक दृष्टिले पिछ्छडिएका वर्ग, समूह र महिलाहरूको शिक्षामा पहुँच बढाउने कार्यक्रम र योजनाहरू तयार गर्ने,
- राष्ट्रिय मापदण्ड र रणनीति, राष्ट्रिय प्रारूप अनुसार प्रदेशस्तरीय शैक्षिक कार्यक्रम, योजना तथा अनुगमन र मूल्याङ्कन गर्दै उत्कृष्ट शैक्षिक गन्तव्य बनाउने,
- खेल पूर्वाधारको विकास तथा विस्तार, सामाजिक विकासमा युवा सहभागिता अभिवृद्धि , युवालाई प्राविधिक शिक्षा तथा सीपमुलक तालिम मार्फत दक्ष, उद्यमशील र आत्मनिर्भर बन्न सहयोग गर्ने,
- लैङ्गिक मूलप्रवाहीकरण गर्दै शासन प्रणालीको प्रत्येक तह र विकास प्रक्रियाका सबै चरणमा सबैको अर्थपूर्ण सहभागिता बढाउन, लैङ्गिक हिंसा भेदभाव र बहिष्करण अन्त्यको लागि न्यायमा पहुँच र संरक्षणात्मक उपायहरू अवलम्बन गर्न, बालबालिका र किशोर किशोरीको शारीरिक, मानसिक र बौद्धिक विकासमा वृद्धि गर्न सहयोग गर्ने,

- सीप तथा व्यवसायिक तालिमका अवसरहरूको विकास एवम् विस्तार गर्दै राष्ट्रिय/अन्तर्राष्ट्रिय क्षेत्रमा प्रतिस्पर्धा गर्न सक्ने श्रम शक्तिको उत्पादन गर्दै श्रमिकहरूको हक अधिकारको संरक्षण तथा असल श्रम सम्बन्ध विस्तारमा सहयोग गर्ने,
- विशेष जोखिममा रहेका ज्येष्ठ नागरिकलाई लक्षित गरी पुनर्स्थापना कार्यक्रम सञ्चालन गर्ने र सबैबाट ज्येष्ठ नागरिकलाई संरक्षण गर्ने कार्यलाई प्रोत्साहित गर्ने ।

शिक्षा विकास निर्देशनालयको कार्यविवरण

नेपाल सरकार मन्त्रिपरिषदको मिति २०७५/३/३२ को निर्णयानुसार स्वीकृत सङ्गठन संरचना एवम् दरबन्दी तेरिज अनुसार स्थापना भएको यस निर्देशनालयका कार्यविवरण तपसिल अनुसार निर्धारण गरिएको छ -

१. शिक्षा सम्बन्धी राष्ट्रिय, अन्तर्राष्ट्रिय एवम् राष्ट्रसङ्घीय सम्झौता, घोषणा तथा प्रतिबद्धता अन्तर्गतका विभिन्न नीति, आयोजना साथै राष्ट्रिय अभियानका कार्यक्रमहरूलाई प्रदेशस्तरमा कार्यान्वयन गर्ने व्यवस्था मिलाउने,
२. प्रदेश स्तरमा सञ्चालन हुने दीगो विकासका लक्ष्य (Sustainable Development Goal) अन्तर्गतको विद्यालय क्षेत्र विकास कार्यक्रम, प्रारम्भिक पठनसीप परियोजना, शिक्षाका लागि खाद्य कार्यक्रम लगायतका सबै प्रकारका परियोजना कार्यान्वयन व्यवस्था तथा नियमित प्रतिवेदन तयारी गर्ने,
३. प्रदेशस्तरको उच्च शिक्षाका नीति, कानून, प्रशासन र नियमन गर्न सामाजिक विकास मन्त्रालयलाई सहयोग गर्ने,
४. विज्ञान तथा प्रविधि सम्बन्धी खोज, आविष्कार तथा विद्यालय एवम् उच्च शिक्षामा विज्ञान र प्रविधिको पठनपाठन व्यवस्था प्रबर्द्धन सम्बन्धी व्यवस्थापकीय कार्य गर्ने,
५. प्रदेश विश्वविद्यालय स्थापना, सञ्चालन तथा नियमनको व्यवस्था मिलाउने सम्बन्धी प्राविधिक कार्य गर्ने,
६. शैक्षिक परामर्श सेवाको मापदण्ड निर्धारण, अनुमति तथा नियमन सम्बन्धी कार्य गर्ने,
७. प्रदेशस्तरमा उच्च शिक्षाका लागि स्वदेशी छात्रवृत्ति व्यवस्थापन गर्ने,
८. शिक्षाको प्रादेशिक नीति तथा कानून निर्माणका लागि सामाजिक विकास मन्त्रालयलाई प्राविधिक सहजीकरण गर्ने,
९. प्रादेशिक स्तरमा शिक्षाको गुणस्तर मापदण्ड निर्धारण, अनुगमन र निरीक्षण गर्ने,
१०. प्रदेशस्तरमा पुस्तकालय तथा सङ्ग्रहालय सञ्चालनका लागि नीति, कानून, मापदण्ड तयार गर्न मन्त्रालयलाई सहजीकरण गर्ने र कार्यान्वयन व्यवस्था मिलाउने,
११. प्रदेशका लागि मानव संसाधन आवश्यकता प्रक्षेपण गर्ने तथा प्रादेशिक जनशक्ति योजना तर्जुमा गर्ने,
१२. विद्यालय तहको शिक्षकको सेवा शर्त, योग्यता र सक्षमताको प्रदेशस्तरमा मापदण्ड निर्धारण एवम् नियमन सम्बन्धी कार्य गर्ने,

१३. स्थायी शिक्षकहरूको निवृत्तिभरण, बीमा, औषधीउपचार खर्च, पारिवारिक निवृत्तिभरण, पारिवारिक वृत्ति, शैक्षिक भत्ता तथा सन्तति वृत्ति, र उपदान वितरण व्यवस्था मिलाउने,
१४. स्थायी शिक्षकहरूको वार्षिक तलबी विवरण पारित गराउने,
१५. शिक्षकहरूको सम्पत्ति विवरणको अभिलेख राख्ने,
१६. शिक्षा क्षेत्रमा काम गर्ने कर्मचारी, प्राविधिज्ञ तथा शिक्षकको लागि सेवाकालीन लगायतका सबै प्रकारका क्षमता विकास कार्यक्रम प्रयोजनका लागि नीतिगत मार्गदर्शन प्रदान गर्ने,
१७. प्रदेशस्तरमा विद्यालय तहको पाठ्यक्रम एवम् पाठ्यपुस्तक निर्माण, उत्पादन र प्रकाशन एवम् विद्यालयमा वितरणको व्यवस्था मिलाउने,
१८. सामुदायिक तथा संस्थागत विद्यालयका लागि निजी क्षेत्रबाट प्रकाशित पाठ्यपुस्तक तथा सन्दर्भ सामग्री प्रयोगका लागि स्वीकृति प्रदान गर्ने,
१९. प्रदेशभरका विद्यालयमा पाठ्यक्रम कार्यान्वयनको अनुगमन, निगरानी तथा सहजीकरण गर्ने,
२०. प्राविधिक शिक्षा तथा व्यवसायिक तालिम सम्बन्धी प्रादेशिक नीति तथा मापदण्ड तर्जुमा गर्न मन्त्रालयलाई सहजीकरण गर्ने,
२१. प्राविधिक शिक्षा तथा व्यवसायिक तालिमको छात्रवृत्तिको नियमन गर्ने,
२२. प्राविधिक शिक्षा तथा व्यवसायिक तालिमको प्रादेशिक नीति, पाठ्यक्रम र पाठ्यसामग्री स्वीकृतिका लागि मन्त्रालयलाई सहजीकरण गर्ने,
२३. राष्ट्रिय परीक्षा बोर्डले तोकेको मापदण्डको आधारमा प्रदेशस्तरमा कक्षा १० (SEE) परीक्षासञ्चालन तथा व्यवस्थापन गर्ने,
२४. शिक्षक सेवा आयोगबाट प्रत्यायोजित कार्यहरू गर्ने,
२५. संघले तय गरेको एकीकृत शैक्षिक व्यवस्थापन सूचना प्रणालीसंग तादात्म्य हुनेगरी प्रदेशभित्रको विद्यालय र उच्च शिक्षा तहको शैक्षिक तथ्याङ्क सङ्कलन, प्रशोधन, प्रकाशन तथा अद्यावधिक गर्ने,
२६. विभिन्न शैक्षिक मुद्दामा प्राज्ञिक तथा कार्यमुलक अनुसन्धानहरू सञ्चालन गरी तथ्यमा आधारित निर्णय सम्पादनको संयन्त्र परिचालन गर्ने,
२७. सम्मानित सर्वोच्च तथा उच्च अदालतद्वारा प्रदेश तहका लागि भएका शिक्षा सम्बन्धी फैसला तथा कानूनी सिद्धान्त कार्यान्वयन गर्ने,
२८. साविकमा क्षेत्रस्तरमा स्थापना गरिएका निजामती विद्यालयकोव्यवस्थापन गर्ने,
२९. प्रदेशभित्र समानान्तर अनौपचारिक शिक्षा प्रणाली अन्तर्गत परीक्षण कार्य, विद्यालयको कार्यसम्पादन परीक्षण कार्य तथा विद्यार्थीको राष्ट्रिय उपलब्धी परीक्षण सम्बन्धी कार्यको व्यवस्थापन तथा समन्वय गर्ने,
३०. अन्तर्राष्ट्रिय तथा राष्ट्रिय प्रतिबद्धता बमोजिम प्रदेशभित्र बाँकी रहेका निरक्षर जनसङ्ख्यालाई साक्षर तुल्याउन समन्वय तथा साक्षर जिल्ला तथा साक्षर प्रदेश घोषणा गर्ने,

३१. स्थानीय सरकार सञ्चालन ऐन, २०७४ द्वारा किटान नगरिएका विद्यालय शिक्षा तथा माध्यमिक शिक्षा व्यवस्थापन सम्बन्धी कार्य लगायत कानूनले निर्दिष्ट गरेका अन्य कार्यसम्पादन गर्ने,

संगठन संरचना तथा जनशक्ति अवस्था

कर्णाली प्रदेश सरकारको मिति २०७६/०५/०६ को निर्णय अनुसार शिक्षा विकास निर्देशनालय संरचना निम्नानुसार रहेको छ

क. शिक्षा विकास निर्देशनालय, कर्णाली प्रदेश, सुर्खेतको संगठन संरचना

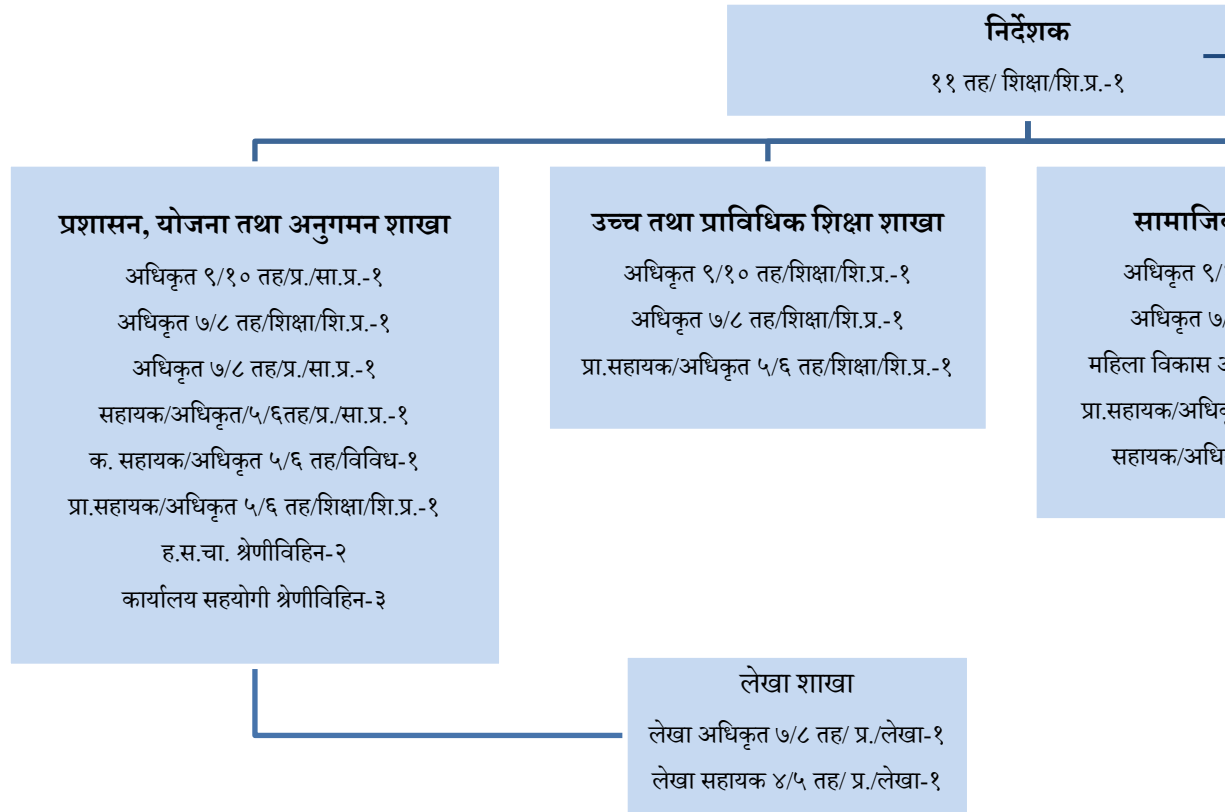

सामाजिक विकास मन्त्रालय

परिचय

नेपाल सरकारको मिति २०७४।१०।१० को निर्णय अनुसार ७ वटा कार्यक्षेत्र समेटेने गरी स्थापना भएको कर्णाली प्रदेशको सामाजिक विकास मन्त्रालय साविक जिल्ला जनस्वास्थ्य कार्यालय सुर्खेतको भवनमा मिति २०७४।११।२ गते स्थापना भई संचालनमा रहेको छ । प्रदेश सरकार मन्त्रीपरिषदको मिति २०७६/०५/०६ को निर्णय अनुसार यस मन्त्रालय र अन्तर्गतका २६ वटा कार्यालयमा कुल जम्मा ११३६ स्थायी दरवन्दी स्वीकृत भएको थियो । हाल यस मन्त्रालय अन्तर्गत स्वास्थ्य सेवा निर्देशनालय, शिक्षा विकास निर्देशनालय, मानव संशाधन विकास केन्द्र, प्रदेश अस्पताल,

प्रदेश जनस्वास्थ्य प्रयोगशाला, प्रदेश स्वास्थ्य आपूर्ति व्यवस्थापन केन्द्र, १० जन/स्वास्थ्य सेवा कार्यालयहरू, ९ सामाजिक विकास कार्यालयहरू ९ आयुर्वेदिक स्वास्थ्य केन्द्रहरू, प्रदेश संग्रहालय, मेहेलकुना अस्पताल र प्रदेश आयुर्वेद औषधालय गरी ३९ वटा कार्यालयहरू रहेका छन् । मन्त्रालयमा प्रदेश सचिव (रा.प.प्रथम) नेतृत्वमा ५ महाशाखा र १२ शाखा रहेको मन्त्रालयको संगठन संरचना अनुसार कर्मचारीहरू हाजिर भै मन्त्रालयको कार्य संचालन भई रहेको छ ।

कर्णाली प्रदेश सरकारको मिति २०७४।११।६ को निर्णयानुसार स्वीकृत कर्णाली प्रदेश सरकार कार्यविभाजन नियमावली २०७४ (संशोधन सहित-२०८० साल बैशाख ६ गते) अनुसार यस मन्त्रालयको ४८ वटा कार्य जिम्मेवारीहरू रहेको छ । यस मन्त्रालयको कार्यक्षेत्र भित्र १० जिल्ला, ७९ स्थानीय तह, २५ नगरपालिका र ५४ गाँउपालिका रहेका छन् ।

मन्त्रालयको दीर्घकालीन सोच

समृद्ध नेपाल सुखी नेपालीको राष्ट्रिय उद्देश्य हासिल गर्न कर्णाली प्रदेशको सामाजिक आर्थिक रूपान्तरण गर्ने

मन्त्रालयको दीर्घकालीन सोच हासिल गर्ने ध्येय

१. स्वस्थ, उत्पादनशील र खुशी कर्णालीवासी बनाउन गुणस्तरीय स्वास्थ्य सेवामा सबैको पहुँच पुऱ्याई स्वस्थ र सक्षम नागरिक तयार गर्ने,
२. शिक्षाको विकास, सभ्य र समृद्ध समाजको निर्माणका लागि शिक्षामा सबैको पहुँच र गुणस्तर अभिवृद्धि गरी मानव पूँजीको विकासबाट आर्थिक र सामाजिक रूपान्तरण गर्ने,
३. उद्यमी, सिपयुक्त, उत्पादनमूलक तथा स्वस्थ जनसंख्याको ब्यवस्थापन गरी विकासमा युवा सहभागिता बढाउनुको साथै स्वरोजगारको अवस्था सिर्जना गर्ने,
४. सारभूत समानतायुक्त कर्णाली बनाउन सबै प्रकारका विभेद, सामाजिक असुरक्षा, हिंसा र शोषणको अन्त्य गरी प्रदेशको समृद्धि र दिगो विकास हासिल गर्ने,
५. साँस्कृतिक संरक्षण सहित विविधतामा एकता,
६. विभेदरहित समाज तथा समावेशी विकासद्वारा सामाजिक न्यायको सुनिश्चितता ।

सामाजिक विकास मन्त्रालयका कार्यक्षेत्रहरू

१. शिक्षा

२. स्वास्थ्य तथा जनसंख्या
३. सरसफाई
४. महिला, बालबालिका, जेष्ठ नागरिक तथा सामाजिक सुरक्षा
५. युवा तथा खेलकुद
६. भाषा, धर्म तथा संस्कृति
७. श्रम तथा रोजगार

कर्णाली प्रदेश सरकारको मिति २०७४।११।६ को निर्णयानुसार स्वीकृत कर्णाली प्रदेश सरकार कार्यविभाजन नियमावली २०७४ अनुसार यस मन्त्रालयको ५८ कार्य जिम्मेवारीहरू मध्ये शिक्षा क्षेत्रका जिम्मेवारीहरू तपसिल अनुसार रहेको छ ।

कार्य जिम्मेवारी: २०८०-०१-०५ गतेको निर्णयानुसार,

१. प्रदेशस्तरको विश्वविद्यालय तथा उच्च शिक्षा सम्बन्धी नीति, कानून तथा मापदण्ड तर्जुमा, कार्यान्वयन र नियमन
२. शैक्षिक परामर्श सेवाको मापदण्ड निर्धारण, अनुमति तथा नियमन
३. प्रदेशस्तरमा पुस्तकालय, संग्रहालय, अभिलेखालय सम्बन्धी नीति, कानून तथा मापदण्ड तर्जुमा, कार्यान्वयन र नियमन
४. प्रादेशिक शिक्षा, प्राविधिक तथा व्यावसायिक तालिम र छात्रवृत्ति सम्बन्धी नीति, कानून तथा मापदण्ड निर्धारण, कार्यान्वयन र नियमन तथा पाठ्यक्रम, पाठ्यपुस्तक तथा पाठ्यसामग्री निर्माण, उत्पादन र वितरण
५. प्रदेशस्तरको मानव संसाधनको आवश्यकता प्रक्षेपण तथा शैक्षिक योजना निर्माण र कार्यान्वयन
६. प्रदेशस्तरमा विद्यालय तहव शिक्षकको सेवा शर्त, योग्यता, क्षमता र शिक्षक व्यवस्थापनको मापदण्ड निर्धारण र नियमन
७. माध्यमिक तहको परीक्षा व्यवस्थापन
८. प्रदेशस्तरमा प्राज्ञिक अनुसन्धान तथा शैक्षिक तथ्याङ्क व्यवस्थापन आदी रहेका छन् ।

मानव संसाधन विकास केन्द्र

परीचय

सामाजिक विकास मन्त्रालय मातहतका तालिम, सीप तथा दक्षता सम्बन्धी निकायहरूलाई एकीकृत गरी छाता निकायको रूपमा मानव संशाधन विकास केन्द्र सुर्खेतको स्थापना भएको हो । यसको स्थापना वि.सं. २०७६ असोज ९ भएको हो । शिक्षक र स्वास्थ्यकर्मी सम्बन्धी तालिमको आवश्यकता पहिचान देखि तालिमका मोड्युल डिजाइन तयारी, सिफारिस, कार्यान्वयन, अनुगमन, अनुसन्धान र प्रगतिको अभिलेखिकरण सम्मका कार्यहरू सम्पादन गर्ने आशा र भरोसाका साथ केन्द्र अगाडि बढेको छ । कर्णाली प्रदेश अन्तर्गतका शिक्षक सेवा, स्वास्थ्य सेवा प्रशिक्षण कार्यक्रमहरूको लागि प्रेरणा प्रशिक्षण प्रदान गर्दै गइरहेको छ ।

सम्पादन गरेका शिक्षा सम्बन्धि प्रमुख कामहरू

- शिक्षकको क्षमता विकास गर्नु ।
- शिक्षकहरूका विभिन्न प्रकारका तालिम कार्यक्रमहरू सन्चालन गर्नु ।
- तालिम सामाग्री, मार्गदर्शन प्रकाशन प्रशारण गर्नु ।
- सेवाकालिक तालिम सन्चालन गर्नु
- शिक्षकहरूको सेवा प्रवेश, पुनः ताजकी तालिम सन्चालन गर्नु
- शिक्षकहरूको TPD तालिम सन्चालन गर्नु र प्रमाणपत्र वितरण गर्नु
- तालिम सिपको प्रमाणिकरण गर्नु ।
- संघीय तथा प्रदेश सरकारले दिएका मार्गनिर्देशनको परीपालना गर्नु ।

प्रदेश संग्रालय तथा अभिलेखालय

परिचय

नेपाल बहुजातीय, बहुभाषिक, बहुधार्मिक बहु सांस्कृति विशेषतायुक्त सार्वभौमसत्ता सम्पन्न मुलुक हो । सांस्कृतिक विविधता यहाँको विशिष्ट संस्कृतिको रूपमा रहेको छ । विभिन्न कारणले अमूर्त रूपान्तरण हुँदै गइरहेको लोक सांस्कृतिको संरक्षण एवम् संवर्द्धन गर्ने उदेश्यले वीरेन्द्रनगर नगरपालिकास्थित टुडिखेलको पूर्वपट्टी यो संग्रालय स्थापन गरीएको छ । शुरुवाती समयमा क्षेत्रीय संग्रालयको रूपमा वि.सं. २०५७ श्रावण २ गते स्थापना भएको थियो । मुलुक संघीय संरचना प्रवेश गरेपछि वि.सं. २०७५ असोज ५ गतेदेखि प्रदेश सरकार, सामाजिक विकास मन्त्रालय कर्णाली प्रदेश अन्तर्गत रहने गरी प्रदेश संग्रालयको स्थापना भएको थियो भने वि.सं. २०७६ भाद्र ५ देखि अभिलेखालय समेत थप गरी यसको नाम प्रदेश संग्रालय तथा अभिलेखालय रहेको छ । यस संग्रालयले मूलतः धर्म, संस्कृति, सामाजिक जनजीवन, पुरातात्विक महत्वका वस्तुको संरक्षण र प्रवर्द्धन गर्नुका साथै इतिहासको जानकारी दिने, शिक्षा दिने, अध्ययन अनुसन्धान गर्ने र मनोरन्जन

प्रदान गर्ने उद्देश्य रहेको छ । यस संग्रालयले हाल दुइवटा प्रदर्शनी कक्ष राखेर संग्रालय अध्ययन अवलोकन गर्न आउने सेवाग्राहीलाई सेवा दिदै आइरहेको छ ।

सम्पादन गर्ने कामहरू

- कर्णाली प्रदेशका विद्यमान धर्म, संस्कृति, सामाजिक जनजिविका र पुरात्वसँग सँग सम्बन्धि विषयवस्तु संरक्षण, संम्बर्द्धन र प्रदर्शन गर्ने
- विभिन्न जातजातिको मौलिक संस्कृति झल्कने सामग्रीहरूको जगेर्ना गर्ने
- एतिहासिक तथा पुरातात्विक वस्तुहरूको संकलन, भण्डारण, संरक्षण र प्रदर्शन गर्ने
- संग्रागलयको अध्ययन भ्रमणमा आउने व्यक्तिहरूलाई सहज र सरल तरिकाले अवलोकनको व्यवस्थापन गर्ने आदी ।

मध्यपश्चिम विश्वविद्यालय

परिचय

नेपालको सामाजिक-आर्थिक र भू-स्थानिक सन्दर्भका साथै उच्च शिक्षामा अन्तर्राष्ट्रिय मापदण्डका आवश्यकताहरूलाई पुरा गर्नका लागि वि.सं. २०६७ सालमा मध्यपश्चिम विश्वविद्यालयको स्थापना भएको हो । कर्णाली प्रदेशको सुर्खेतमा अवस्थित यस विश्वविद्यालयले उच्च शिक्षामा कर्णाली बासीको पहुँच सुनिश्चित गर्दै यहाँको गुणस्तरीय, दक्ष र सक्षम जनशक्तिको उत्पादनमा अतुलनिय योगदान दिएको छ । विद्यार्थीहरूलाई गुणस्तरीय र श्रम बजार-संचालित शिक्षा, अनुसन्धान, र नवप्रवर्तन उन्मुख अवसरहरू प्रदान गर्ने दृष्टिकोणद्वारा निर्देशित छ । शैक्षिक विकास; मानव विकास; प्रणाली क्षमता विकास; अनुसन्धान, नवीनता, प्रकाशन; नीति वकालत; र सोधपुछ र शैक्षिक विकासको संस्कृति प्रवर्द्धन गर्न अन्तर्राष्ट्रिय साझेदारी यसको सेवाहरूको एक मात्र क्षेत्र र दायरा हो । विश्वविद्यालयले विश्वविद्यालय प्रणालीलाई सामुदायिक सेवाहरू, कार्यक्रमहरूसँग जोड्ने र शैक्षिक कार्यक्रमहरू समुदायका नागरिक, शैक्षिक र व्यवसायी नेताहरू र सरकारका विभिन्न तहहरूसँग परामर्श गरी विकास गर्दै आइरहेको छ ।

हाल, कर्णाली प्रदेशमा ७ स्नातक विद्यालय, ५ निर्देशनालय, २० शैक्षिक संस्थाहरू छन् । २२ शैक्षिक विभाग, ३७५ शैक्षिक कर्मचारी, २०० प्रशासनिक कर्मचारी र १३००० विद्यार्थीहरू विभिन्न विद्यालयहरू अन्तर्गत स्नातकदेखि डक्टरेट डिग्रीसम्म अध्ययन गरिरहेका छन् । विश्वविद्यालयको देशका विभिन्न तहका सरकार र विकास साझेदारहरूलाई सूचित नीति विकासलाई समर्थन गर्न केन्द्रीय निकायको रूपमा कार्यात्मक नीति प्रयोगशाला भएको नेपालको एक मात्र विश्वविद्यालय हो ।

शैक्षिक अवस्था

कर्णाली प्रदेशको शैक्षिक अवस्था

परिचय

नेपालका विभिन्न सूचकका हिसाले आर्थिक, सामाजिक, भौगोलिक तथा शैक्षिक दृष्टीले सबैभन्दा पछि परेको प्रदेशका रूपमा चिनिने प्रदेश कर्णाली हो । यस प्रदेशमा जम्मा १० वटा जिल्ला रहेका छन् । जसमध्ये सुर्खेत, दैलेख, सल्यान, जाजरकोट, रुकुम पश्चिम सातक्षर जिल्ला घोषणा भएका छन् भने हुम्ला, डोल्पा, कालिकोट, मुगु र जुम्ला अझै साक्षर जिल्ला हुन बाँकी छन् । हुन त यस प्रदेशमा मध्येपश्चिम विश्वविद्यालय, सुर्खेत शिक्षा क्याम्पस, कर्णाली स्वास्थ्य विज्ञान प्रतिष्ठानलगायतका उच्च शिक्षा दिने शैक्षिक संस्था विगतदेखिनै सन्चालनमा आएका हुन् । तरपनि यहाँको शैक्षिक अवस्थालाई केलाउँदा यहाँको दक्ष जनशक्ति उत्पादनको दर भने कमै देखिन्छ ।

राष्ट्रिय जनगणना २०७८का अनुसार कर्णाली प्रदेशका ५ वर्ष वा सो भन्दा बढी उमेरका कूल जनसंख्यामा साक्षरता दर ७६.१ प्रतिशत रहेको छ । पुरुषको साक्षरता दर ८३.३ प्रतिशत छ भने महिलाको साक्षरता दर ६९.४ प्रतिशत रहेको छ । नेपालको कुल साक्षरता दर ७६.२ प्रतिशत छ । जसमा पुरुषको साक्षरता दर ८३.६ प्रतिशत र महिलाको साक्षरता दर ६९.४ प्रतिशत रहेको छ । जसमध्ये कुल साक्षर जनसंख्याको सबैभन्दा बढी अर्थात् ३०.९ प्रतिशत व्यक्तिहरू प्राथमिक तह (कक्षा १ देखि ५ सम्म) उत्तीर्ण गरेका छन् । दोस्रोमा निम्न माध्यमिक तह (कक्षा ६ देखि ८ सम्म) उत्तीर्ण गरेका व्यक्तिहरू २१.५ प्रतिशत रहेका छन् । एस.एल.सी वा सो सरह मात्र उत्तीर्ण गरेका व्यक्तिहरू २१.५ प्रतिशत रहेका छन् । एस.एल.सी.वा सो सरह मात्र उत्तीर्ण गर्ने व्यक्तिहरू कुल साक्षर जनसंख्याको ८.० प्रतिशत छन् । यसैगरी एस.एल.सी. भन्दा माथिल्लो तह उत्तीर्ण गर्नेहरू १५.८ प्रतिशत रहेका छन् ।

नेपाल अधिराज्यभरी ३५८१५ विद्यालय संख्या रहेको छ । जसमध्ये सामुदायिक तर्फ २७९६३, संस्थागत तर्फ ७८५२ र धार्मिक विद्यालय १३४३ रहेका छन् । जसमा कर्णाली प्रदेशमा जम्मा विद्यालय संख्या ३२३३ रहेको छ । जसमा नेपाल अधिराज्यको ९.०२६ प्रतिशत मात्र हुन आउछ । कर्णाली प्रदेशमा जम्मा सामुदायिक विद्यालय २९८३ रहेका छन् भने संस्थागत २५० छन् । नेपालभर जम्मा छात्र ३६७८३२३ र छात्रा ३४६४९३९ गरी जम्मा विद्यार्थी संख्या ७१४३२६२ रहेको छ । कर्णालीमा जम्मा छात्र २५४९७२ र छात्रा २५६१४२ गरी जम्मा विद्यार्थी संख्या ५११११४ रहेका छन् । नेपालभर बालविकास केन्द्रको संख्या ३५५३८ छ भने सामुदायिक तर्फ ३२४९५, संस्थागत तर्फ ७६२३ र धार्मिक विद्यालयतर्फ ५६६ छन् । कर्णाली प्रदेशमा बालविकास केन्द्रको संख्या ३६५१ छन् । जसमध्ये सामुदायिक ३४२० र संस्थागत २३१ रहेको छ । नेपालभर आधारभूत विद्यालयको संख्या २४३५५ । जसमध्ये सामुदायिक तर्फ २०७५८ र संस्थागत तर्फ ३५९७ रहेका छन् । कर्णाली प्रदेशमा आधारभूत विद्यालयको संख्या २४८३ रहेका छन् । जसमध्ये सामुदायिक तर्फ २३०९ र

संस्थागत तर्फ १७४ वटा विद्यालय रहेका छन् । नेपालभर माध्यमिक विद्यालयको संख्या ११४६० रहेका छन् । जसमध्ये सामुदायीक तर्फ कक्षा १-१० सम्म सन्चालन भएका ६६५६ र कक्षा १-१२ सम्म सन्चालन भएका विद्यालय संख्या ४८०४ रहेका छन् । कर्णाली प्रदेशमा ७५० छन् जसमध्ये कक्षा १-१० सम्म सन्चालन भएका ४०६ र कक्षा १-१२ सम्म सन्चालन भएका ३४४ वटा विद्यालय रहेका छन् । यसैगरी कर्णाली प्रदेशमा कक्षा १-५ सम्म २४१७५२ र ६-८ मा १३३५४४ विद्यार्थी गरी जम्मा ३७५२९६ विद्यार्थी रहेका छन् । त्यसैगरी कक्षा ९-१० मा ७८०६७ र कक्षा ११-१२ मा ५७७५१ जना गरी जम्मा ५३७१७०७ जना विद्यार्थी रहेका छन् । कर्णाली प्रदेशमा सामुदायीक तथा संस्थागत विद्यालयमा कार्यरत जम्मा महिला शिक्षकको संख्या कक्षा १-५ मा ३९९५ र पुरुष शिक्षक ६४६३ गरी जम्मा १०४५८ रहेको छ । त्यसैगरी कक्षा ६-८ मा महिला शिक्षक ८५६ र पुरुष शिक्षक २१९७ गरी जम्मा ३०५१ रहेका छन् । माध्यमिक तह कक्षा ९-१० मा महिला शिक्षक १५५ र पुरुष शिक्षक ७८१ गरी जम्मा ९३६ जना रहेका छन् । त्यसैगरी कक्षा ११-१२ मा महिला शिक्षक ४० जना र पुरुष शिक्षक २७० जना गरी जम्मा ३१० जना रहेका छन् ।

कर्णालीको साक्षरता

राष्ट्रिय जनगणना २०७८का अनुसार कर्णाली प्रदेशका ५ वर्ष वा सो भन्दा बढी उमेरका कूल जनसंख्यामा साक्षरता दर ७६.१ प्रतिशत रहेको छ । पुरुषको साक्षरता दर ८३.३ प्रतिशत छ भने महिलाको साक्षरता दर ६९.४ प्रतिशत रहेको छ । नेपालको कुल साक्षरता दर ७६.२ प्रतिशत छ । जसमा पुरुषको साक्षरता दर ८३.६ प्रतिशत र महिलाको साक्षरता दर ६९.४ प्रतिशत रहेको छ । साविक कर्णालीका ३६ पालिका मध्ये २७ पालिका अझै साक्षर घोषणा हुन बाँकी छन् । जसमध्ये कुल साक्षर जनसंख्याको सबैभन्दा बढी अर्थात् ३०.९ प्रतिशत व्यक्तिहरू प्राथमिक तह (कक्षा १ देखि ५ सम्म) उत्तीर्ण गरेका छन् । दोस्रोमा निम्न माध्यमिक तह (कक्षा ६ देखि ८ सम्म) उत्तीर्ण गरेका व्यक्तिहरू २१.५ प्रतिशत रहेका छन् । एस.एल.सी वा सो सरह मात्र उत्तीर्ण गरेका व्यक्तिहरू २१.५ प्रतिशत रहेका छन् । एस.एल.सी.वा सो सरह मात्र उत्तीर्ण गर्ने व्यक्तिहरू कुल साक्षर जनसंख्याको ८.० प्रतिशत छन् । यसैगरी एस.एल.सी. भन्दा माथिल्लो तह उत्तीर्ण गर्नेहरू १५.८ प्रतिशत रहेका छन् ।

तालिका: १.१ कर्णालीको साक्षरता दर

कर्णाली प्रदेशको जिल्लागत र पालिकागत साक्षरता प्रतिशत			
स्थानीय तह	पुरुष	महिला	जम्मा
डोल्पा			
छार्का ताडसोड गाउँपालिका	५०.१३	४१.८	४५.८८

डोल्पो बुद्ध गाउँपालिका	५४.०४	३७०२६.	४५.२५
जगदुल्ला गाउँपालिका	८०.८	६५.६८	७३.०४
काइके गाउँपालिका	७०.६७	४८.२८	५८.७७
मुङ्केचुला गाउँपालिका	८३.३५	७०.४९	७६.९६
शे-फोक्सुण्डो गाउँपालिका	४९.९७	४०.३९	४५.०३
ठूलीभेरी नगरपालिका	८२.७९	६४.५८	७३.६७
त्रिपुरासुन्दरी नगरपालिका	७८.९६	६३.०६	७०.९२
संस्थागत	९८.९४	९००.	९९.०९
जम्मा	७५.३६	५८.७	६७.०२
मुगु			
छायौनाथ रारा नगरपालिका	८०.२८	६९.०४	७०.७४
खत्याड गाउँपालिका	७८.७	६९.९३	६९.९५
मुगुम कार्मारोड गाउँपालिका	६३.३९	४६.३२	५४.३६
सोरु गाउँपालिका	७४.३६	५६.७३	६५.४६
संस्थागत	९००.	९००.	९००.
जम्मा	७७.२९	५८.८६	६८.०९
हुम्ला			
अदानचुली गाउँपालिका	७४.२९	५३.२३	६३.३९
चंखेली गाउँपालिका	७४.८६	५८.०६	६६.५९
खार्पुनाथ गाउँपालिका	७०.६२	५२.२९	६९.२५
नाम्खा गाउँपालिका	६३.६४	३९.३९	५९.९२
सर्केगाड गाउँपालिका	७३.३४	५४.२७	६३.७६
सिमिकोट गाउँपालिका	७५.४८	५७.९५	६६.४९
ताजाकोट गाउँपालिका	६४.८	५०.५६	५७.५६
संस्थागत	९९.०६	९७.७३	९८.६७

जम्मा	७३.३५	५४.२६	६३.८४
जुम्ला			
चन्दननाथ नगरपालिका	८७.७४	६७.८१	७७.५८
गुठीचौर गाउँपालिका	७९.०८	५९.७१	६९.१९
हिमा गाउँपालिका	८०.०८	६५.४	७२.७३
कनकासुन्दरी गाउँपालिका	७७.८१	५९.११	६८.२७
पातारासी गाउँपालिका	७३.४३	५६.०६	६४.५३
सिँजा गाउँपालिका	६८.५६	५३.६२	६१.२
तातोपानी गाउँपालिका	७८.४	६२.४२	७०.२७
तिला गाउँपालिका	७९.०३	६४.५५	७१.६९
संस्थागत	९८.४८	९७.८	९८.४३
जम्मा	७८.९३	६१.५६	७०.२
कालिकोट			
शुभकालिका गाउँपालिका	६२.२३	६७.२८	७४.४
खाँडाचक्र नगरपालिका	८१.०२	६६.९१	७३.९५
महावै गाउँपालिका	८२.१५	६४.२८	७३.०७
नरहरिनाथ गाउँपालिका	८१.४५	६९.०५	७५.१२
पचालझरना गाउँपालिका	७७.९	६४.९९	७१.४७
पलाँता गाउँपालिका	७६.८३	६४.३९	७०.६८
रास्कोट नगरपालिका	७९.२६	६५.१८	७२.०१
सान्नी त्रिवेणी गाउँपालिका	७८.१२	६२.८२	७०.२२
तिलागुफा नगरपालिका	७८.३८	६४.५३	७१.३२
संस्थागत	९७.४५	१००.	९७.६३
जम्मा	७९.८१	६५.८	७२.७२
दैलेख			

आठबीस नगरपालिका	८१.०३	६५.८७	७३.२४
भगवतीमाई गाँउपालिका	८२.७३	६९.१४	७५.८
भैरवी गाउँपालिका	८२.०८	६७.१८	७३.९४
चामुण्डा बिन्द्रासैनी नगरपालिका	८१.३१	६८.७४	७४.८५
दुल्लु नगरपालिका	८२.६२	६७.३३	७४.३१
डुङ्गेश्वर गाउँपालिका	८७.१८	७१.८६	७९.०७
गुराँस गाउँपालिका	८६.८९	७१.७७	७९.१३
महाबु गाउँपालिका	८४.२५	७०.०४	७६.४३
नारायण नगरपालिका	८६.०३	७१.०८	७७.९६
नौमुले गाउँपालिका	८२.२७	७०.८९	७६.३५
ठाँटीकाँध गाउँपालिका	७७.५३	६३.८९	७०.४७
संस्थागत	९७.२४	८६.९६	९६.५२
जम्मा	८३.०४	६८.७१	७५.५
जाजरकोट			
बारकोट गाउँपालिका	८४.४१	७२.८२	७८.६२
भेरी नगरपालिका	८१.५९	६९.१३	७५.१२
छेडागाड नगरपालिका	८१.०६	७०.७१	७५.८
जुनिचाँदे गाउँपालिका	७७.७६	६८.२८	७२.९७
कुसे गाउँपालिका	७९.०४	७०.०८	७४.५४
शिवालय गाउँपालिका	८४.९८	७१.८१	७८.३१
नलगाड नगरपालिका	८०.२९	६७.०७	७३.६२
संस्थागत	९९.४७	९९.०२	९९.४३
जम्मा	८१.३	६९.८१	७५.५
रुकुम पश्चिम			
आठवीसकोट नगरपालिका	७६.७९	६३.७५	७०.१

बाँफिकोट गाउँपालिका	८२.३१	६८.२	७४.९२
चौरजहारी नगरपालिका	८१.३८	६८.०१	७४.३८
मुसिकोट नगरपालिका	८७.५१	७४.८४	८०.६
सानीभेरी गाउँपालिका	८२.०३	६९.७७	७५.६६
त्रिवेणी गाउँपालिका	७६.८७	८३.९२	७०.७२
संस्थागत	९८.९२	९५.८३	९८.७४
जम्मा	८२.५५	६९.४३	७५.७४
सल्यान			
बागचौर नगरपालिका	८६.०४	७३.९५	७९.७५
वनगाड कुपिण्डे नगरपालिका	७८.८	६२.९९	७०.४७
छत्रेश्वरी गाउँपालिका	८५.७७	७०.६७	७७.७
दार्मा गाउँपालिका	८३.७३	७१.२४	७७.२१
सिद्ध कुमाख गाउँपालिका	८५.५९	७०.०३	७७.३५
कालिमाटी गाउँपालिका	८५.५६	६९.६	७७.५७
कपुरकोट गाउँपालिका	८६.२८	७३.८९	७९.७५
कुमाख गाउँपालिका	८२.६३	६७.८३	७४.९८
शारदा नगरपालिका	८८.४५	७२.५३	७९.९६
त्रिवेणी गाउँपालिका	८३.९२	७०.७२	७६.८७
संस्थागत	९९.०३	८९.६९	९८.२२
जम्मा	८४.९५	७०.३१	७७.३
सुर्खेत			
बराहताल गाउँपालिका	८५.८६	७०.३७	७७.७४
भेरीगंगा नगरपालिका	८६.९५	७६.२१	८१.१५
वीरेन्द्रनगर नगरपालिका	९२.७	८१.९८	८७.१६
चौकुने गाउँपालिका	८५.३९	७१.१८	७८.११

चिङ्गाड गाउँपालिका	८२.७८	६६.६८	७४.२२
गुर्भाकोट नगरपालिका	८९.१४	७७.५९	८२.८३
लेकवेशी नगरपालिका	८९.१८	७६.१६	८२.२१
पन्चपुरी नगरपालिका	८६.१२	७१.६	७८.५१
सिम्ता गाउँपालिका	८४.५१	७०.४२	७६.५
संस्थागत	९७.२६	९१.३७	९६.४९
जम्मा	८९.२६	७६.७७	८२.७१
कर्णाली प्रदेशको जम्मा साक्षरता प्रतिशत	८३.३	६९.४	७६.१
स्रोत: राष्ट्रिय जनगणना २०७८			

माथिको कर्णालीको साक्षरता दर अनुसार सबैभन्दा बढी साक्षरता भएको जिल्ला सुर्खेत रहेको छ । जसको साक्षरता प्रतिशत जम्मा ८२.७१ प्रतिशत रहेको छ । त्यसैगरी दोस्रोमा सल्यान ७७.३० प्रतिशत, तेस्रोमा रुकुम पश्चिम ७५.७४ प्रतिशत, चौथो जाजरकोट ७५.५० प्रतिशत र पाँचौमा दैलेख ७५.५० प्रतिशत छ । त्यसैगरी कर्णाली प्रदेशको साक्षरतादरमा सबैभन्दा कमजोर जिल्ला हुम्ला रहेको छ । जसको साक्षरता ६३.८४ प्रतिशत रहेको छ । त्यसैगरी दोस्रोमा डोल्पा ६७.०२ प्रतिशत, मुगु ६८.०९ प्रतिशत, चौथोमा जुम्ला ७०.२० प्रतिशत छ । कर्णालीको साक्षरता प्रतिशतलाई हेर्दा पुरुषको भन्दा महिलाको पालिकागत र जिल्लागत दुवै रूपमा साक्षरता प्रतिशत कमजोर देखिन्छ ।

: प्रारम्भिक बालविकास केन्द्र

1.1 परिचय

बालविकास केन्द्रमा भर्ना भएर विद्यालय शिक्षामा प्रवेश गरेका विद्यार्थीहरूको सिकाई बालविकास केन्द्रमा भर्ना नभएका विद्यार्थीभन्दा राम्रो हुन्छ भन्ने तथ्य प्रमाणित नै छ । यही कारणले नै विश्वभरिका राष्ट्रहरूले बालविकास केन्द्रलाई महत्वका साथ आफ्ना नीति, योजना तथा कार्यक्रममा प्राथमिकतामा राखे गरेका छन् । दीगो विकास लक्ष्य ४.२ ले पनि हरेक राष्ट्रलाई आफ्ना योजनामा बालविकास केन्द्रलाई प्राथमिकतामा राख्न विशेष अनुरोध नै गरेको छ । नेपालको विद्यालय क्षेत्र सुधार योजनाले पनि देशभरि नै बालविकास केन्द्रको पहुँचलाई बढाउने र स्थानीय सरकारसंग सहकार्य गरी बालविकास केन्द्रमा गुणस्तर वृद्धि गर्नेगराउने सोच राखेको छ ।

नेपालमा २ खाले बालविकास केन्द्र स्थापित छ । एउटा, विद्यालयमा नै संचालन हुने जसलाई विद्यालयमा आधारित बालविकास केन्द्र भन्ने गरिन्छ । अर्को, समुदायले नै व्यवस्थित गर्ने गरी विद्यालयभन्दा बाहिर राखेर संचालन गरिने बालविकास केन्द्र, जसलाई

समुदायमा आधारित बालविकाश केन्द्र भन्ने गरिन्छ । यी दुवैखाले बालविकाश केन्द्रलाई संघ, प्रदेश र/वा स्थानीय सरकारले पूर्णरूपमा लगानी गरेको हुन्छ । नीजि विद्यालयमा पनि बालविकाश केन्द्रको रूपमा नर्सरी, एलकेजीहरू संचालन भएका हुन्छन्, तर यी बालविकाश केन्द्रमा अभिभावकको लगानी हुन्छ ।

1.2 बालविकाश केन्द्रको संख्या

नेपालभर ३५५३८५ बालविकाश केन्द्र रहेका छन् जसमध्ये ३२४९५ सामुदायिक विद्यालयबाट, ७६२३ नीजि विद्यालयबाट र धार्मिक विद्यालय ५६६ वटा संचालन भएका छन् । कर्णाली प्रदेशमा ३३४५ बालविकाश केन्द्र रहेका छन् । जसमा ३१०१ बालविकाश केन्द्र सामुदायिक विद्यालय तर्फ, २४१ संस्थागत विद्यालय तर्फ र ३ वटा धार्मिक विद्यालय रहेका छन् ।

तालिका पन्जर बाबिके संख्या

कर्णाली प्रदेशका बालविकास केन्द्रको संख्या				
जिल्ला	सामुदायिक	संस्थागत	धार्मिक	जम्मा
रुकुम पश्चिम	२८२	१६	०	२९८
सल्यान	४२६	४५	०	४७१
सुर्खेत	४४५	१२२	०	५६७
दैलेख	४७२	२०	०	४९२
जाजरकोट	४८३	९	१	४९३
डोल्पा	१०६	२	०	१०८
जुम्ला	१९८	५	०	२०३
कालिकोट	३८१	११	१	३९३
मुगु	१७५	८	०	१८३
हुम्ला	१३३	३	१	१३७
कर्णाली प्रदेश	३१०१	२४१	३	३३४५
नेपाल	३२४९५	७६२३	५६६	३५५३८

स्रोत: शिक्षा तथा मानव स्रोत विकास केन्द्रको Flace report 2080

1.3 बालविकाश केन्द्रमा भएको छात्र छात्राको संख्या

तालिका २.२ मा कर्णाली प्रदेश, यस प्रदेश अन्तर्गतको जिल्लाहरू र नेपालभरि बालविकाश केन्द्रमा भएका छात्र छात्राको विवरण राखिएको छ । नेपालभरको छात्र छात्रा संख्या र कर्णाली प्रदेशको संख्या राखदा यस प्रदेशको हिस्सा कति रहेछ भन्ने जानकारी दिनको लागि पनि यसरी तालिका बनाइएको हो ।

बालविकाश केन्द्रमा नेपाल भर १०१०१०९५ छात्र छात्रा रहेको, जसमा ६२७१४२ (६२%) सामुदायिक विद्यालयतर्फ र ३८३०५३ (३८%) संस्थागत विद्यालयतर्फ रहेका छन् । यो संख्यामद्वे सामुदायिक विद्यालयतर्फ केटीको प्रतिशत ४८ र नीजि विद्यालयतर्फ ४२% रहेको छ जसबाट अभिभावकले केटालाई सामुदायिक विद्यालयमा र केटालाई संस्थागत विद्यालयमा भर्ना गर्दा रहेछन भन्ने जानकारी लिन सकिन्छ । यो अवस्था नभए जनसंख्याको हालको अवस्थामा बालविकाश केन्द्रमा जाने छात्र छात्राको संख्यामा केटा भन्दा केटीको संख्या कम हुदै गएको हो कि भन्ने पनि अडकल गर्न सकिन्छ ।

तालिका: बालविकाश केन्द्रमा भएका छात्र छात्राको संख्या

बालविकास केन्द्र		सामुदायिक विद्यालय			निजि विद्यालय			धार्मिक विद्यालय			जम्मा विद्यार्थी संख्या		
क्र. सं.	जिल्ला	केटी	केटा	जम्मा	केटी	केटा	जम्मा	केटी	केटा	जम्मा	केटी	केटा	जम्मा
१	दैलेख	२९६ ८	३३२ ९	६२९७	८१४	१२५ ५	२०६ ९	०	०	०	३७८२	४५८४	८३६६
२	डोल्पा	३०८ ३	३३१ १	६३९४	१९१ ३	२६९ २	४६० ५	०	०	०	४९९६	६००३	१०९९ ९
३	हुम्ला	४१६ ५	४३९ ५	८५६०	४४० ६	६३४ २	१०७ ४८	०	०	०	८५७१	१०७३ ७	१९३० ८
४	जाजरकोट	४१४ ६	४४१ ८	८५६४	४९६	७९५	१२९ १	०	०	०	४६४२	५२१३	९८५५
५	जुम्ला	४४५ १	४५३ ८	८९८९	३४५	५०३	८४८	१२	१२	२४	४७९६	५०४१	९८३७
६	कालिकोट	१०८ २	९९३	२०७५	५३	९८	१५१	०	०	०	११३५	१०९१	२२२६
७	मुगु	२०२ ४	२२० १	४२२५	२०४	२९२	४९६	०	०	०	२२२८	२४९३	४७२१

८	सल्यान	४०६ ८	४९३ ६	८२०४	२४९	३७४	६९५	९३	९३	२६	४३०९	४५९०	८८९९
९	सुर्खेत	९४२ ४	९५० ३	२९२७	२५८	४०७	६६५	०	०	०	९६८२	९९९०	३५९२
१०	रुकुम पश्चिम	२२० ७	२२९ ०	४४९७	९७	९४३	२४०	०	२२	२२	२३०४	२४३३	४७३७
११	कर्णाली प्रदेश	२९६ ९८	३९९ ९४	६०७३ २	८८२ ७	९२९ ०९	२९७ २८	२५	४७	७२	३८४४५	४४०९ ५	८२४६ ०
१२	नेपाल	३९९ ३७८	३२८ ४९९	६३९८ ७७	२६९ ५९६	३७७ ९३३	६४६ ६४९	९०५ २२	९०२९९	२०८ ९३	५८०८९ ४	७०५६ ३२	९२८६ ५२६
	स्रोत: शिक्षा तथा मानव स्रोत विकास केन्द्र												

नेपालभर बालविकास केन्द्रमा जम्मा ९२८६५२६ विद्यार्थी भर्ना भएका छन् । जस मध्ये सामुदायिक विद्यालयमा ६३९८७७ जना, संस्थागत विद्यालयमा ६४६६ र धार्मिक विद्यालयमा २०८९३ जना विद्यार्थी भर्ना भएका छन् । त्यसैगरी कर्णाली प्रदेशभर ८२४६० जना विद्यार्थी बालविकास केन्द्रमा भर्ना भएका छन् । जसमध्ये सामुदायिक विद्यालयमा ६०७३२ जना, २९७२८ जना र धार्मिक विद्यालयमा ७२ जना बालबालिका भर्ना भएका थिए ।

बालविकास केन्द्रमा भएका बालबालिका र तिनको अपांगतासंग सम्बन्धित जानकारी

कर्णाली प्रदेश भर छात्रालाई केही स्वरूपको अपांगता भएको देखिन्छ । जसमा ३४२ जनालाई शारीरिक, २ जनालाई मानसिक, ३५ जनालाई कान नसुन्ने, २ जनालाई कान कम सुन्ने समस्या, ९५ जनालाई आखा नदेख्ने समस्या, ९५ जनालाई आखा कमजोर भएको समस्या, ९ जनालाई कान र आखाको समस्या, ९० जनालाई प्रस्ट बोल्न नसक्ने समस्या र ५ जनालाई बहुअपांगता, ९ जनालाई बौद्धिक अपाङ्गता र २ जना अटिज्म रहेको तथ्य विद्यालयले पेश गरेको छ । तालिका २.४ ले यो अवस्थालाई जिल्ला, प्रदेश र नेपालभरको रूपमा पेश गरेको छ ।

तालिका वालविकाश केन्द्रमा भएका छात्र छात्रा र तिनको अपांगतासंग सम्बन्धित विवरण

जिल्ला/प्रदेश	शारीरिक			मानसिक			कान नसुन्ने			कान कम सुन्ने			आखा नदेख्ने			आखा कम देख्ने			कान र आखाको समस्या			भकभके बोली			बहु अपांगता			बौद्धिक अपाङ्गता			अटि ज्म		
	छा	छ	ज	छ	छ	ज	छा	छ	ज	छा	छ	ज	छा	छ	ज	छा	छ	ज	छा	छ	ज	छा	छ	ज	छा	छ	ज	छा	छ	ज			
दैलेख	३	५	९	०	१	१	०	१	१	०	०	०	०	०	०	०	०	०	०	०	०	०	०	०	१	१	०	०	०	०	०	०	
डोल्पा	२	५	७	०	०	०	०	४	४	०	०	०	१	०	१	०	०	०	०	०	१	३	४	०	०	०	०	०	०	०	०	०	
हुम्ला	१	१	२	०	०	०	८	५	१	०	०	०	२	२	४	०	०	०	०	०	१	१	१	०	१	१	१	२	१	०	१		
जाजरकोट	७	१	१	०	०	०	०	१	१	०	०	०	३	४	७	२	१	३	०	०	०	१	१	२	०	०	०	१	०	१	०	०	
जुम्ला	१	१	२	०	०	०	०	१	१	१	१	२	१	१	२	०	१	१	०	०	०	१	१	०	०	०	२	०	२	१	०	१	
कालिकोट	७	६	१	०	०	०	२	०	२	०	०	०	०	०	०	३	३	०	०	०	०	०	०	०	१	०	१	०	०	०			
मुगु	३	४	७	०	०	०	४	१	५	०	०	०	०	०	०	०	०	०	०	०	०	०	०	१	१	२	१	०	१	०	०		
रुकुम पश्चिम	१	१	२	०	०	०	०	०	०	०	०	०	१	१	१	२	३	०	०	०	०	१	१	०	१	१	०	०	०	०	०		
सल्यान	२	७	९	०	०	०	०	०	०	०	०	०	०	०	१	०	१	०	०	०	०	०	०	०	०	०	०	०	०	०	०		
सुर्खेत	२	२	४	०	१	१	५	३	८	०	०	०	०	०	०	४	४	१	०	१	१	०	१	०	०	०	१	१	२	०	०		
कर्णाली प्रदेश	१	१	३	०	२	२	१	१	३	१	१	२	७	८	१	४	१	१	१	०	१	३	७	१	२	३	५	७	२	९	२	०	२
नेपाल	१	१	२	५	६	१	१	२	३	२	२	४	१	१	२	६	८	१	३	५	८	१	२	१	१	२	१	१	३	३	१	१	
	२	६	९	२	२	१	३	०	३	०	५	५	१	५	७	०	४	४			३	७	६	२	७	९	२	७	०	७	१	५	

1.4 बालविकास केन्द्रमा भएका छात्र छात्राको जातिगत विवरण

हरेक जात, धर्म, समुदायका छात्र छात्राहरुको बालविकास केन्द्रमा पहुँच पुग्नु नितान्त जरुरी छ र सोही अनुसार संघ, प्रदेश, र स्थानीय तहले पनि आवश्यक ठाउँमा बालविकास केन्द्र खोल्ने, सहजकर्ता वा शिक्षक सोही क्षेत्रको नियुक्ति गर्ने र अभिभावकलाई जानकारी गराउने प्रयास गरेका छन् । तालिका २.६ ले बालविकास केन्द्रमा जाति/समुदायको पहुँचको अवस्था के छ भन्ने जानकारी दिएको छ ।

तालिका १६ बालविकास केन्द्रमा भएका छात्र छात्राको जातिगत विवरण

जिल्ला/प्रदेश	सामुदायिक विद्यालय									संस्थागत विद्यालय								
	दलित			जनजाति			मधेसी			दलित			जनजाति			मधेसी		
	केटी	केटा	जम्मा	केटी	केटा	जम्मा	केटी	केटा	जम्मा	केटी	केटा	जम्मा	केटी	केटा	जम्मा	केटी	केटा	जम्मा
रुकुम पश्चिम	८४ ३	८९ ५	१७३ ८	४६ ७	४६ २	९२ ९	५	२	७	१४ २	२३ ३	३७ ५	१ ५	२४ ३	४० १	६	१	७
सल्यान	५५ ९	६३ ५	११९ १४	५१ ६	५६ १	१०७ ७	९	४	१३	२७ ९	३५ ८	६३ ७	२ ७	३८ ५	६६ १	६	९	१५
सुर्खेत	१५ ३०	१६ २५	३१ ५५	८१ ३	८१ ६	१६२ २९	६३	६५	१२८	९० ७	१२ ६२	२१ ६९	७ ९	९८ ८	१७ ८६	७६	१२ ४	२० ०
दैलेख	१६ ३८	१६ ३८	३२ ७६	३७ ५	३५ ८	७३ ३	६४	५९	१२३	११ १	१६ २	२७ ३	६ २	८१ ३	१४ ३	१३	१६	२९
जाजरकोट	१५ ०६	१४ ६४	२९ ७०	३३ ८	३४ १	६७ ९	२९ ५	३० ०	५९ ५	७४	१२ ०	१९ ४	४ २	६२ ४	१० ४	३०	३०	६०
डोल्पा	२३ ३	२० ९	४४ २	३३ ६	२८ २	६१ ८	५	२	७	७	६	१३	९	१८	२७	०	१	१
जुम्ला	५० ९	५५ १	१०६ १०	२५	२७	५२	६	११	१७	२५	२५	५०	९	१३	२२	२	५	७
कालिकोट	१४ ४२	१४ १४	२८ ५६	२५	२५	५०	८३	७४	१५७	३७	९२	१२	३	६	९	०	०	०
मुगु	४२ ६	४० ८	८३ ४	५४	७९	१३३	६	९	१५	२१	४४	६५	१ ५	१२	२७	०	१	१

हुम्ला	५६ ०	५६ ५	११ २५	४० ८	४१ ७	८२ ५	३१	५१	८२	१५	१४	२९	३ ३	४३	७६	५	११	१६
कर्णाली प्रदेश	९२ ४६	९४ ०४	१८ ६५ ०	३३ ५७	३३ ६८	६७ २५	५६ ७	५७ ७	११ ४४	१६ १८	२३ १६	३९ ३४	१ ४ ० ५	१८ ५१	३२ ५६	१३ ८	१९ ८	३३ ६
नेपाल	७० ७९ २	७३ ३६ ३	१४ ४१ ५५	१० ५६ ७९	११ २९ ८२	२१ ८६ ६१	६७ ०५ ६	५५ ७६ ३	१२ २८ १९	२६ ६० ६	३८ ५८ ५	६५ १९ १	९ ८ ४ २ ५	१२ ७८ ६३	२२ ६२ ८८	४२ १९ २	६२ १९ ७	१० ४३ १९

नेपालभरका सामुदायिक विद्यालयमा दलित समुदायका छात्र छात्राको संख्या १४४१५५ रहेकोमा कर्णाली प्रदेशमा १८६५०) रहेको छ भने जनजाती समुदायका छात्र छात्राको संख्या नेपालवार २१८६६१ रहेकोमा यस प्रदेशमा ६७२५ रहेको पनि माथिको तालिकाबाट देख्न सकिन्छ । यसबाट कर्णाली प्रदेशमा दलित र जनजाती भन्दा पनि ब्राह्मण, क्षेत्रीको बाहुल्य धेरै रहेको प्रस्टसंग थाहा पाउन सकिन्छ ।

1.5 बालविकास केन्द्रको खुद भर्ना दर र कुल भर्ना दर

बालविकास केन्द्रमा भर्ना भएका बालबालिकाको संख्यालाई बालविकास केन्द्रको उपर्युक्त उमेर समूह (३-४) को जनसङ्ख्याले भाग गर्दा कुल भर्ना दर प्राप्त गर्न सकिन्छ । यस्तै बालविकास केन्द्रमा भर्ना भएका उपर्युक्त छात्र छात्राको संख्या (३-४ वर्ष उमेर समूह) लाई बालविकास केन्द्रको उपर्युक्त उमेर समूह (३-४) को जनसङ्ख्याले भाग गर्दा खुद भर्ना दर प्राप्त गर्न सकिन्छ । कुल भर्ना दर र खुद भर्ना दर १००% हुनु भनेको बालविकास केन्द्रमा उपर्युक्त समूहका छात्र छात्रा भर्ना भएका र सो केन्द्रमा आउनु पर्ने सबै बालबालिहरु बालविकास केन्द्रमा आइपुगीसकेका छन् भन्ने जानकारी प्रस्ट हुन्छ ।

तालिका णघर कुल र खुद भर्ना दरको अवस्था

जिल्ला	कुल भर्नादर (ECD/PPC)			खुद भर्नादर (ECD/PPC)		
	G	B	T	G	B	T
रुकुम पश्चिम	८६.८१	९१.३५	८९.२४	६५.४६	६८.२७	६६.९७
सल्यान	८३.३७	८६.८२	८५.२२	६६.५०	६७.७५	६७.१७
सुर्खेत	१०१.२५	१०७.६४	१०४.७१	७५.१२	७६.७०	७५.९८
दैलेख	७३.१९	७४.८२	७४.०४	६४.७२	६६.३९	६५.६०
जाजरकोट	८५.०२	८५.४३	८५.२३	६८.६५	६९.८६	६९.२७

डोल्पा	८०.८१	७९.३६	८०.०९	६४.८६	६२.४१	६३.६५
जुम्ला	७४.९९	६९.६३	७२.०६	५९.२४	५८.०४	५८.५८
कालिकोट	८६.००	८७.४२	८६.७२	६४.६९	६८.३३	६६.५४
मुगु	८४.४६	८२.८३	८३.५८	५८.४५	५८.३३	५८.३८
हुम्ला	८६.७५	८३.३४	८४.९७	५७.९५	५९.६०	५८.८१
कर्णाली	८५.७६	८७.८३	८६.८५	६६.४५	६७.९५	६७.२४
नेपाल	९७.०२	१०२.२१	९९.९०	७०.०५	७१.०१	७०.५६
स्रोत: फ्यास रिपोर्ट २०८०						

कुल भर्ना दर १०० नपुगनु भनेको बालविकास केन्द्रमा अझै पनि बालबालिकाहरु आइपुगेका छैनन र माथिको तालिकाबाट यस्तो अवस्था डोल्पा बाहेकको सबै जिल्लामा रहेको पनि प्रस्ट हुन्छ । समग्र नेपालको तुलनामा कर्णाली प्रदेशको कुल र खुद भर्ना दर राम्रो रहेको पनि माथिको तालिकाले देखाऊदछ ।

1.6 बालविकास केन्द्रमा आवश्यक पर्ने सामग्री तथा अन्य जानकारीहरु

शिक्षक गाइड, बालसामग्री, बुक कर्नर, निर्देशिका, संघर्ष सामग्रीहरु सिकाईका लागि चाहिने महत्वपूर्ण तत्वहरु हुन् । यस्ता सामग्रीहरुको उपलब्धता र प्रयोगबाट नै शिक्षण सिकाई प्रभावकारी हुदै जाने पनि हो । तल दिएको तालिकाले नेपालभरका सामुदायिक विद्यालयमा संचालित विद्यालयमा आधारित बालविकास केन्द्र र समुदायमा छुट्टै चलेका समुदायमा आधारित बालविकास केन्द्रहरुको शिक्षण सामग्री लगायत अन्य जानकारीहरुको बारेमा प्रस्ट पार्दछ ।

तालिका १६ बालविकास केन्द्रमा आवश्यक पर्ने सामग्रीको विवरण

जिल्ला	बाविके संख्या	शिक्षक गाइड	बाल सामग्री	बुक कर्नर	निर्देशिका	संघर्ष सामग्री
रुकुम पश्चिम	२९८	१११	५७	१४१	९५	७२
सल्यान	४७१	१९०	५२	२१९	१२४	८३
सुर्खेत	५६७	१५९	१००	२२२	१०३	७६
दैलेख	४९२	१५६	८१	१५५	७१	३१
जाजरकोट	४९३	१५५	६५	१२७	६७	४४
डोल्पा	१०८	३६	८	५७	२९	१६
जुम्ला	२०३	६६	२९	७०	४९	३६
कालिकोट	३९३	८८	३८	११३	८०	४८
मुगु	१८३	३५	२५	६६	३३	२६

हुम्ला	१३७	१२	३७	२७	१९	६६
कर्णाली प्रदेश	३३४५	१०२९	४६७	१२०७	६७८	४५१
नेपाल	३५५३८	८८९९	४१८३	१०८८०	६५२४	४३०७

कर्णाली प्रदेशभर भएका ३३४५ वालविकास केन्द्र मध्ये १०२९ वालविकास केन्द्रमा शिक्षक गाइड रहेको, ४६७ वालविकास केन्द्र मा बालसामग्री, १२०७ वालविकास केन्द्र मा बुक कर्नर, ६७८ वालविकास केन्द्र मा निर्देशिका र ४५१ वालविकास केन्द्रमा संघर्ष सामग्री पुगेको तथ्य माथिको तालिकाले देखाएको छ भने बाँकी वालविकास केन्द्रमा सो अवस्था नरहेको पनि सोही तालिकाले देखाएको छ ।

1.7 कक्षा १ मा भर्ना भएका विद्यार्थीहरूमाझ वालविकास केन्द्रको अनुभव

सानो उमेरका छात्र छात्राहरूको स्मरण शक्ति पनि बलियो हुने र सो उमेर समूहका छात्र छात्राहरू बढी जिज्ञासु पनि हुने हुँदा प्रारम्भिक वालविकास केन्द्रलाई महत्वका साथ हेरिएको छ । यसैकारणले गर्दा प्रारम्भिक वालविकास केन्द्रलाई नेपाललगायत विश्वका हरेक राष्ट्रले महत्वका साथ आफ्ना योजना, नीति तथा कार्यक्रममा समावेश गरेका छन् । तलको तालिकाले कक्षा १ मा भर्ना हुन आएका विद्यार्थीहरूमध्ये कति प्रतिशत विद्यार्थीले वालविकास केन्द्रको अनुभव लिएर आएका छन् भन्ने प्रस्ट पार्दछ ।

तालिका णछस कक्षा १ मा भर्ना भएका विद्यार्थीमध्ये वालविकास केन्द्रको अनुभव भएका विद्यार्थीको प्रतिशत

जिल्ला	कक्षा १ को नया भर्ना विद्यार्थी			कक्षा १ मा भर्ना भएका मध्ये बाबिके अनुभव भएका विद्यार्थी			कक्षा १ मा भर्ना भएका मध्ये बाबिके अनुभव भएका विद्यार्थी (%)		
	छात्रा	छात्र	जम्मा	छात्रा	छात्र	जम्मा	छात्रा	छात्र	जम्मा
दैलेख	२०९३	२३१५	४४०८	१७३६	२०३३	३७६९	८३	८८	८६
डोल्पा	२४७९	२७१९	५१९८	२०१२	२३९५	४४०७	८१	८८	८५
हुम्ला	४५३३	५५०३	१००३६	२९४९	४१८१	७१३०	६५	७६	७१
जाजरकोट	३४३७	३४४१	६८७८	२६७६	२७८४	५४६०	७८	८१	७९
जुम्ला	२८४२	२७२५	५५६७	२५१८	२३८५	४९०३	८९	८८	८८
कालिकोट	५८१	५११	१०९२	५०१	४३५	९३६	८६	८५	८६
मुगु	१७५४	१७०९	३४६३	१२७६	१२७०	२५४६	७३	७४	७४
रुकुम पश्चिम	२१३७	२१९२	४३२९	१९१६	२०८०	३९९६	९०	९५	९२
सल्यान	८८०	९०३	१७८३	८३१	८६९	१७००	९४	९६	९५
सुर्खेत	९५३	८२३	१७७६	८६९	७६०	१६२९	९१	९२	९२
कर्णाली	२१६८९	२२८४१	४४५३०	१७२८४	१९१९२	३६४७६	८०	८४	८२

प्रदेश									
नेपाल	३०२६४०	३३५७८८	६३८४२८	२३१३०७	२५९५९०	४९०८९७	७६	७७	७७

माथि प्रस्तुत गरिएको तालिका अनुसार कर्णाली प्रदेशमा कक्षा १ मा भर्ना भएका विद्यार्थीहरू मध्ये ८२% ले प्रारम्भिक वालविकास केन्द्रको अनुभव लिएर आएका छन् भने सो संख्या नेपालभरको लागि ७७% रहेको छ । यसरी हेर्दा कर्णाली प्रदेश यो सूचकमा कमजोर देखिएको छ । जिल्लागत रूपमा हेर्दा सबै भन्दा कमजोर जिल्ला हुम्ला रहेको छ जहाँ कक्षा १ का ७१% विद्यार्थीहरूले मात्र वालविकास केन्द्रको अनुभव लिएर विद्यालय प्रवेश गरेको देखिन्छ ।

: बिद्यालय सङ्ख्या

3.1 परिचय

यस खण्डमा कर्णाली प्रदेशभर संचालित बिद्यालयको बारेमा जानकारी दिईएको छ । बिषेशतः नेपालमा दुई खाले बिद्यालयहरू रहेका छन्, पहिलो सामुदायिक बिद्यालय र दोस्रो संस्थागत बिद्यालय । सामुदायिक बिद्यालयमा पूर्ण वा आंशिक रूपमा संघिय, प्रदेश र स्थानीय सरकारको लगानी रहेको हुन्छ भने संस्थागत बिद्यालयमा अभिभावकले शुल्क तिरेर आफ्ना बालबालिकाहरूलाई बिद्यालय पठाउने गरेका हुन्छन । धार्मिक प्रकृतिका बिद्यालयहरू पनि यो देशमा संचालित छन् (मद्रसा, गुम्बा र आश्रम) र यी बिद्यालयहरूले सरकारमार्फत अनुदान पनि प्राप्त गर्छन । यस्ता बिद्यालयलाई पनि सामुदायिक बिद्यालयको रूपमा गणना गरिएको हुन्छ र यी बिद्यालयले नेपाल सरकारले मार्गनिर्देश गरेको पाठ्यपुस्तक र निर्देशिकाहरू प्रयोग गरेका हुन्छन । धार्मिक प्रकृति तर संस्थागतरूपमा गुठी वा कम्पनी ऐनमार्फत चलेका बिद्यालयहरूलाई भने संस्थागत बिद्यालयमा गणना गरिएको हुन्छ ।

3.2 बिद्यालय संख्या

शैक्षिक शत्र २०८० मा नेपालभर बिद्यालय रहेको जानकारी तलको तालिकाले दिएको छ जस मध्ये २७९६३ सामुदायिक बिद्यालय र बाकी ७८५२ संस्थागत बिद्यालय रहेका छन् । कर्णाली प्रदेशमा शैक्षिक शत्र २०८० मा ३२३३ सामुदायिक बिद्यालय र २५० संस्थागत बिद्यालय रहेका छन् ।

तालिका पञ्जस बिद्यालयको प्रकार अनुसार बिद्यालय संख्या

जिल्ला	बिद्यालय संख्या	सामुदायिक		संस्थागत	
		संख्या	प्रतिशत	संख्या	प्रतिशत
रुकुम पश्चिम	२९४	२७८	९५	१६	५
सल्यान	४८२	४३७	९१	४५	९
सुर्खेत	६२४	४९४	७९	१३०	२१
दैलेख	५०२	४८३	९६	१९	४
जाजरकोट	४३४	४२५	९८	९	२
डोल्पा	११२	११०	९८	२	२
जुम्ला	१८२	१७६	९७	६	३

कालिकोट	३०६	२९५	९६	११	४
मुगु	१४६	१३८	९५	८	५
हुम्ला	१५१	१४७	९७	४	३
कर्णाली प्रदेश	३२३३	२९८३	९२	२५०	८
नेपाल	३५८१५	२७९६३	७८	७८५२	२२

नेपालभर भएका विद्यालयको तुलनामा कर्णाली प्रदेशमा ३२३३ विद्यालय रहेको छ । नेपालभर सामुदायिक विद्यालयको प्रतिशत ७८.०८ रहीरहदा कर्णाली प्रदेशमा ९२.२७% रहेको छ भने संस्थागत विद्यालयको प्रतिशत कर्णाली प्रदेशमा ७.७३% छ ।

3.3 आधारभूत विद्यालय

विद्यालय शिक्षामा बालविकास केन्द्रको अलावा आधारभूत तह र माध्यमिक तह गरी दुइ तह रहेको छ, जस अन्तर्गत कक्षा १ देखि कक्षा ८ सम्म चलेका विद्यालयलाई आधारभूत तह भन्ने गरिएको छ । यस तह अन्तर्गत कक्षा १ मात्र चलेका विद्यालय पनि हुन सक्नेछन् । त्यस्तै कक्षा १ देखि ८ सम्म चलेका वा कक्षा ६ देखि ८ सम्म मात्र चलेका विद्यालय पनि हुन सक्नेछन् । नेपालभर आधारभूत तह चलेका विद्यालय संख्या २४३५५ छ जुन कर्णाली प्रदेशको २४८३ विद्यालयको १०.१९% हो ।

तालिका नं. कर्णाली प्रदेशमा आधारभू विद्यालय संख्या

जिल्ला	जम्मा विद्यालय संख्या			सामुदायिक विद्यालय			संस्थागत विद्यालय		
	Total Schools	Basic (1-5)	Basic (1-8)	Total Schools	Basic (1-5)	Basic (1-8)	Total Schools	Basic (1-5)	Basic (1-8)
रुकुम पश्चिम	२११	१६२	४९	२००	१५५	४५	११	७	४
सल्यान	३८८	३०५	८३	३५२	२८०	७२	३६	२५	११
सुर्खेत	४५१	३३०	१२१	३७७	२९५	८२	७४	३५	३९
दैलेख	३८८	२९६	९२	३७२	२८६	८६	१६	१०	६
जाजरकोट	३५७	२६७	९०	३४८	२६२	८६	९	५	४

डोल्पा	९४	६६	२८	९२	६५	२७	२	१	१
जुम्ला	१२८	९६	३२	१२२	९१	३१	६	५	१
कालिकोट	२३०	१८०	५०	२१९	१७०	४९	११	१०	१
मुगु	११२	९२	२०	१०७	८८	१९	५	४	१
हुम्ला	१२४	९४	३०	१२०	९३	२७	४	१	३
कर्णाली प्रदेश	२४८३	१८८८	५९५	२३०९	१७८५	५२४	१७४	१०३	७१
नेपाल	२४३५५	१७६०५	६७५०	२०७५८	१५७९४	४९६४	३५९७	१८११	१७८६

तालिका नं. आधारभूत तह १-५ र ६-८ मा कर्णाली प्रदेशमा भएका विद्यार्थीको विवरण

आधारभूत विद्यालयको विद्यार्थी संख्या							
		कक्षा १-५			कक्षा ६-८		
क्र.सं.	जिल्लाको नाम	केटी	केटा	जम्मा	केटी	केटा	जम्मा
१	रुकुम पश्चिम	१११९५	११७३१	२२९२६	६७५६	६६१३	१३३६९
२	सल्यान	१३१५८	१३६९७	२६८५५	७९५२	८३००	१६२५२
३	सुर्खेत	२५१४६	२९१११	५४२५७	१६३४६	१७७२८	३४०७४
४	दैलेख	१९१५१	१९०५३	३८२०४	९८८३	९६२१	१९५०४
५	जाजरकोट	१६०८१	१५३३०	३१४११	८३६७	७८०२	१६१६९
६	डोल्पा	३१७१	२८२५	५९९६	१३१०	१२७२	२५८२
७	जुम्ला	९५०८	८४६७	१७९७५	४६८३	४३२५	९००८
८	कालिकोट	१२५२३	१२०८२	२४६०५	६६०७	६४१०	१३०१७
९	मुगु	५०१५	४८१७	९८३२	२८०७	२६४७	५४५४
१०	हुम्ला	५०१४	४६७७	९६९१	२१६५	१९५०	४११५
११	कर्णाली प्रदेश	११९९६२	१२१७९०	२४१७५२	६६८७६	६६६६८	१३३५४४
१२	नेपाल	१६९०११९	१८२९०९५	३५१९२१४	८९५५६१	९५६९३२	१८५२४९३

स्रोत: Flace report 2080

माथिको तालिका अनुसार कर्णाली प्रदेशमा कक्षा १-५ सम्म अध्ययनरत बालबालिकाको संख्या जम्मा २४१७५२ रहेको छ । त्यसैगरी कक्षा ६-८ सम्म अध्ययनरत बालबालिकाको संख्या १३२५४४ रहेको छ ।

3.4 माध्यामिक विद्यालय

माध्यामिक शिक्षा अन्तर्गत कक्षा ९ देखि १२ पर्ने हुँदा कक्षा १ देखि ९, कक्षा १ देखि १०, कक्षा १ देखि ११ र कक्षा १ देखि १२ चलेका विद्यालयहरूको संख्यालाई तलको तालिकामा राखिएको छ । यस्तै, कक्षा ६ देखि ९/१०, ६ देखि ११/१२, ९ देखि १०, ९ देखि ११/१२ र ११/१२ मात्र चलेका विद्यालयलाई पनि तलको तालिकामा राखिएको छ । यसरी हेर्दा नेपालभर कक्षा १० सम्म चलेका माध्यामिक विद्यालयको संख्या ६८७५ र कक्षा १२ सम्म चलेका माध्यामिक विद्यालयको संख्या ४४१० रहेको छ । सामुदायिक विद्यालयको हकमा ३६७५ (५३%) विद्यालयमा कक्षा १० सम्म र ४४१० (७९%) मा कक्षा १२ चलेको छ ।

तालिका १६: माध्यमिक तहको विद्यालय संख्या

जिल्ला	जम्मा विद्यालय संख्या			सामुदायिक विद्यालय			संस्थागत विद्यालय		
	Total Schools	Sec (1-10)	Sec (1-12)	Total Schools	Sec (1-10)	Sec (1-12)	Total Schools	Sec (1-10)	Sec (1-12)
रुकुम पश्चिम	८३	४४	३९	७८	४०	३८	५	४	१
सल्यान	९४	५५	३९	८५	४७	३८	९	८	१
सुर्खेत	१७३	९६	७७	११७	५७	६०	५६	३९	१७
दैलेख	११४	५७	५७	१११	५४	५७	३	३	०
जाजरकोट	७७	४०	३७	७७	४०	३७	०	०	०
डोल्पा	१८	१२	६	१८	१२	६	०	०	०
जुम्ला	५४	२८	२६	५४	२८	२६	०	०	०
कालिकोट	७६	३७	३९	७६	३७	३९	०	०	०
मुगु	३४	२२	१२	३१	१९	१२	३	३	०
हुम्ला	२७	१५	१२	२७	१५	१२	०	०	०
कर्णाली प्रदेश	७५०	४०६	३४४	६७४	३४९	३२५	७६	५७	१९
नेपाल	११४६०	६६५६	४८०४	७२०५	३५२९	३६७६	४२५५	३१२७	११२८

डोल्पा	०	०	०	०	०	१	०	०	०	०	०
जुम्ला	०	०	०	०	०	०	०	०	०	०	०
कालिकोट	१७	०	०	०	०	२	०	०	०	०	०
सुगु	१६	०	०	०	०	०	०	०	०	०	०
हुम्ला	१	०	१	०	०	१	०	०	०	०	०
कर्णाली प्रदेश	२२०	१	२	०	१५	१३	०	२	३	१	०
नेपाल	५०७६	८७	९१	३८	३४२	२२४	९	१५१	९९	१२६	९०
स्रोत: शिक्षा तथा मानव स्रोत विकास केन्द्रको Flace report 2080											

माथिको तालिकालाई हेर्दा नेपालभर शारीरिक अपाङ्गता भएका ५०७६, मानसिक अपाङ्गता भएका ८७, कान नसुन्ने ९१ जना, कान कम सुन्ने ३८ जना, आँखा नदेख्ने ३४२, आँखा कम देख्ने २२४, कान र आखाँको समस्या भएका ९ जना, भकभकै बोली भएका १५१, बहु अपाङ्गता भएका ९९ जना, बौद्धिक अपाङ्गता भएका १२६ जना र अटिज्म भएका जम्मा ९० जना बालबालिका रहेका छन् । त्यसैगरी कर्णाली प्रदेशमा कक्षा १ देखी कक्षा सम्म अध्ययन गर्ने बालबालिकाको विवरणमा सबैभन्दा बढी शारीरिक अपाङ्गता भएका २२० जना, मानसिक एक जना, नसुन्ने २ जना, आँखा नदेख्ने १३ जना, भकभकै बोली भएका २ जना, बहु अपाङ्गता भएका एक जना रहेका छन् ।

3.5 धार्मिक विद्यालय

नेपाल सरकारबाट अनुमति वा स्वीकृति प्राप्त गरी सन्चालित धार्मिक प्रकृतिका विद्यालयहरू नै धार्मिक विद्यालय हुन् । धार्मिक विद्यालयमा मदर्सा, गुम्बा र आश्रम विद्यालय पर्दछन् । यी विद्यालयलाई राष्ट्रिय मूल धारमा ल्याउने उद्देश्यका साथ तीन वर्षिय अन्तरीम योजनाले यी विद्यालयलाई औपचारिक मान्यता पाएको हो । नेपालमा जम्मा १३८४ वटा धार्मिक विद्यालय रहेका छन् भने कर्णाली प्रदेशमा ७ वटा रहेका छन् ।

जिल्ला	मदर्सा			गुम्बा			आश्रम			जम्मा धार्मिक विद्यालय
	जम्मा	आधारभूत तह १-२	माध्यमिक तह १-१२	जम्मा	आधारभूत तह १-८	माध्यमिक तह १-१२	जम्मा	आधारभूत तह १-८	माध्यमिक तह १-१२	

		८								
रुकुम पश्चिम	०	०	०	०	०	०	०	०	०	०
सल्यान	१	१	०	०	०	०	०	०	०	१
सुर्खेत	०	०	०	०	०	०	१	१	०	१
दैलेख	०	०	०	०	०	०	१	१	०	१
जाजरकोट	०	०	०	१	१	०	१	१	०	२
डोल्पा	०	०	०	०	०	०	०	०	०	०
जुम्ला	०	०	०	०	०	०	०	०	०	०
कालिकोट	०	०	०	०	०	०	२	२	०	२
मुगु	०	०	०	०	०	०	०	०	०	०
हुम्ला	०	०	०	१	१	०	०	०	०	१
कर्णाली प्रदेश	१	१	०	१	१	०	५	५	०	७
नेपाल	1177	११५१	२६	६५	५४	११	१४२	९६	४६	१३८४

तालिका नं.३.४ धार्मिक विद्यालयको पालिकागत विवरण

धार्मिक विद्यालयको नाम २०८०			
क्र.सं.	जिल्लाको नाम	पालिकाको नाम	विद्यालयको नाम
१	सल्यान	छत्रेश्वरी गाउँपालिका	श्री मदरसा इस्लामिक आधारभूत विद्यालय
२	सुर्खेत	पन्त्रपुरी नगरपालिका	शिवधाम गुरुकुल विद्यालय
३	दैलेख	नारायण नगरपालिका	बसन्तमाला वेद विद्याआश्रम
४	जाजरकोट	भेरी नगरपालिका	जय मालिका वेद विद्याआश्रम
५	जाजरकोट	छेडागाड नगरपालिका	मालिका अखण्ड गुरुकुल संस्कृत वेद विद्यापीठ

६	कालिकोट	खाडाचक्र नगरपालिका	श्री सरस्वती गुरुकुल आधारभूत विद्यालय
७	कालिकोट	रासकोट नगरपालिका	मजदुर असाहाय अनाथालय
८	कालिकोट	पालाता नगरपालिका	सरस्वती वैविक सल्यान
९	हुम्ला	नाम्खा गाउँपालिका	नामखुड महमाया गुम्बा एलवाड

स्रोत: IEMIS 2080

माथिको तालिका अनुसार कर्णाली प्रदेशको IEMIS अनुसार यस प्रदेशमा नौ वटा विद्यालय रहेका छन् ।

तालिका नं. ३.४ कर्णाली प्रदेशमा धार्मिक विद्यालयको विद्यार्थीको विवरण

विद्यालय वर्ष : २०८० iemis																	
धार्मिक विद्यालय		विद्यालयमा आधारित			समुदायमा आधारित			कक्षा १-५				कक्षा ६-८			जम्मा		
क्र.सं.	जिल्लाको नाम	केटा	केटी	जम्मा	केटा	केटी	जम्मा	केटा	केटी	अन्य	जम्मा	केटा	केटी	जम्मा	केटा	केटी	जम्मा
१	दैलेख	०	०	०	०	०	०	२	४	०	६	०	२	२	२	६	८
२	हुम्ला	०	०	०	०	०	०	७१	१३४	०	२०५	५४	५१	१०५	१२५	१८५	३१०
३	जाजरकोट	०	०	०	०	०	०	४७	५४	०	१०१	०	०	०	४७	५४	१०१
४	कालिकोट	१०	१०	२०	३	३	६	४०	३१	०	७१	३	४	७	५६	४८	१०४
५	सल्यान	०	०	०	०	०	०	१६	२२	०	३८	०	०	०	१६	२२	३८

६	सुर्खेत	०	०	०	०	०	०	०	७	०	७	०	३	३		१०	१०
कर्णाली प्रदेश		१०	१०	२०	३	३	६	१७६	२५२	०	४२८	५७	६०	११७	२४६	३२५	५७१

स्रोत: IEMIS 2080

माथिको तालिका अनुसार आधारभूत तह १-५ र ६-८ सम्म धार्मिक विद्यालयमा अध्ययन गर्ने विद्यार्थीको विवरण प्रस्तुत गरिएको छ । जसमा जम्मा आधारभूत तहमा ५७१ जना विद्यार्थी रहेका छन् ।

धार्मिक विद्यालयमा अध्ययनरत विद्यार्थीको जिल्लागत विवरण												
जिल्ला	कक्षा १-५			कक्षा ६-८			कक्षा ९-१०			कक्षा ११-१२		
	छात्रा	छात्र	जम्मा	छात्रा	छात्र	जम्मा	छात्रा	छात्र	जम्मा	छात्रा	छात्र	जम्मा
रुकुम पश्चिम	०	०	०	०	०	०	०	०	०	०	०	०
सल्यान	१६	२२	३८	०	०	०	०	०	०	०	०	०
सुर्खेत	०	७	७	०	५	५	०	०	०	०	०	०
दैलेख	२	४	६	०	२	२	०	०	०	०	०	०
जाजरकोट	४७	५४	१०१	०	०	०	०	०	०	०	०	०
डोल्पा	०	०	०	०	०	०	०	०	०	०	०	०
जुम्ला	०	०	०	०	०	०	०	०	०	०	०	०
कालिकोट	४०	३१	७१	३	४	७	०	०	०	०	०	०
मुगु	०	०	०	०	०	०	०	०	०	०	०	०
हुम्ला	७१	१३४	२०५	५४	५१	१०५	०	०	०	०	०	०
कर्णाली	१७६	२५२	४२८	५७	६२	११९	०	०	०	०	०	०

प्रदेश												
नेपाल	६७११७	५५५८९	१२२७० ६	५६९०	५०८३	१०७७३	११८८	१४२५	२६१३	१३६	३७७	५१३

स्रोत: Flace Report 2080

3.6 ९-१२ प्राविधिक धार

प्राविधिक शिक्षाले दक्ष जनशक्ति निर्माण गर्न अहं भूमिका खेल्ने गर्दछ । यही कारणले नै हरेक देशले प्राविधिक धार संचालन गर्दै आएका छन् । कर्णाली प्रदेशका दश वटै जिल्लामा प्राविधिक धार तर्फको पढाइ हुँदै आएको छ । विशेष गरी कर्णाली प्रदेशमा सिभिल इन्जिनियरिङ, बाली विज्ञान, पशुविज्ञान, कम्प्युटर इन्जिनियरिङ जस्ता विषयमा पढाइ हुँदै आइरहेको छ ।

कर्णाली प्रदेशमा जिल्लागत रूपमा प्राविधिक धारतर्फको पढाई हुने विद्यालयहरूको विवरण				
विद्यालय वर्ष: २०८०				
क्र. सं.	जिल्लाको नाम	विद्यालयको नाम	स्थानीय तह	धार
१	रुकुम पश्चिम	शितल मावि	चौरजहारी नपा	सिभिल इन्जिनियरिङ
२	सल्यान	त्रिभुवन जनता	शारदा नपा	सिभिल इन्जिनियरिङ
३	सल्यान	त्रिभुवन जनता मावि	वनगाड कुपिन्डे नपा	बाली विज्ञान
४	सल्यान	जनता मावि	त्रिवेणी नपा	कम्प्युटर इन्जिनियरिङ
५	सल्यान	निराजन मावि	सिद्धेकुमाख गापा	पशुविज्ञान
६	सल्यान	जीवनज्योति मावि	कपुरकोट गापा	बाली विज्ञान

७	सल्यान	जनता मावि राँकेचौर	कुमाख गापा	बाली विज्ञान
८	सल्यान	शारदा जनकल्याण मावि	कालिमाटी गापा	बाली विज्ञान
९	सल्यान	जनकल्याण मावि	बागचौर नपा	बाली विज्ञान
१०	सुर्खेत	सूर्यप्रकाश मावि	पन्चपुरी नपा	पशुविज्ञान
११	सुर्खेत	शिव मावि	वीरेन्द्रनगर नपा	बाली विज्ञान
१२	सुर्खेत	नेपाल राष्ट्रिय मावि	गुर्भाकोट नपा	बाली विज्ञान
१३	दैलेख	भैरव मावि	नौमूले गापा	बाली विज्ञान
१४	दैलेख	त्रिभूवन मावि	नारायण नपा	कम्प्युटर इन्जिनियरिङ
१५	दैलेख	हिमालय मावि	भैरवी गापा	सिभिल इन्जिनियरिङ
१६	दैलेख	बिजया मावि	दुल्लु नपा	बाली विज्ञान
१७	दैलेख	ज्वाला मावि	भगवतीमाई गापा	बाली विज्ञान
१८	जाजरकोट	नारायणी मावि	छेडागाड गापा	बाली विज्ञान
१९	जाजरकोट	वीरेन्द्रएश्वर्य मावि	वारेकोट गापा	सिभिल इन्जिनियरिङ
२०	जाजरकोट	लक्ष्मीप्राप्ती मावि खुर्पा	कुशे गापा	बाली विज्ञान
२१	डोल्पा	त्रिपूरा मावि	जगदुल्ला गापा	कम्प्युटर इन्जिनियरिङ
२२	डोल्पा	कालिका मावि	मुड्केचुला गापा	पशुविज्ञान
२३	डोल्पा	अरनिको मावि	काइके गापा	कम्प्युटर इन्जिनियरिङ
२४	डोल्पा	जनप्रभा मावि	त्रिपूरासुन्दरी नपा	सिभिल इन्जिनियरिङ
२५	जुम्ला	सरस्वती मावि	तिला गापा	बाली विज्ञान

२६	जुम्ला	नेत्रज्योति मावि	हिमा गापा	बाली विज्ञान
२७	जुम्ला	जनता मावि	चन्दननाथ नपा	सिभिल इन्जिनियरिङ
२८	कालिकोट	पन्चदेवल मावि	सात्रीत्रिवेणी गापा	कम्प्युटर इन्जिनियरिङ
२९	कालिकोट	कालिका मावि	महावै गापा	बाली विज्ञान
३०	कालिकोट	जनजागृति मावि	रासकोट नपा	कम्प्युटर इन्जिनियरिङ
३१	मुगु	कालिका मावि	खत्याड गापा	बाली विज्ञान
३२	मुगु	बुद्ध मावि	मुगुमगामारोड गापा	पशुविज्ञान
३३	हुम्ला	मानसरोवर मावि	सिमकोट गापा	बाली विज्ञान
३४	हुम्ला	सीता मावि	खार्पुनाथ गापा	कम्प्युटर इन्जिनियरिङ
३५	हुम्ला	महाबौद्ध मावि यालवाड	नाम्खा गापा	बाली विज्ञान
३६	हुम्ला	चन्द्रप्रकाश मावि	ताजाकोट गापा	बाली विज्ञान
स्रोत: शिक्षा तथा मावन स्रोत विकास केन्द्रको कार्यक्रम कार्यान्वय पुस्तिका २०८०/०८१				

तालिका नं. प्राविधिक धार संचालित बिद्यालयमा अध्ययन गर्ने विद्यार्थी संख्या

जिल्ला	धार/विधा	कक्षा ९			कक्षा १०			कक्षा ११			कक्षा १२			जम्मा		
		छात्रा	छात्र	जम्मा	छात्रा	छात्र	जम्मा	छात्रा	छात्र	जम्मा	छात्रा	छात्र	जम्मा	छात्रा	छात्र	जम्मा
दैलेख	Computer Engineering	22	24	46	25	23	48	9	10	19	16	11	27	72	68	140

दैलेख	Plant Science	22	26	48	15	20	35	0	0	0	0	0	0	37	46	83
डोल्पा	Computer Engineering	26	44	70	19	28	47	8	13	21	7	12	19	60	97	157
हुम्ला	Plant Science	0	0	0	26	20	46	0	0	0	0	10	10	26	30	56
जाजरकोट	Plant Science	38	31	69	26	18	44	23	7	30	18	5	23	105	61	166
कालिकोट	Computer Engineering	31	26	57	16	13	29	6	15	21	13	14	27	66	68	134
सल्यान	Animal Science	23	23	46	23	21	44	0	0	0	30	16	46	76	60	136
सल्यान	Civil Engineering	6	19	25	4	32	36	9	39	48	8	40	48	27	130	157
सल्यान	Plant Science	20	8	28	17	17	34	22	16	38	0	0	0	59	41	100
सुर्खेत	Plant Science	47	47	94	32	41	73	20	18	38	23	18	41	122	124	246
कर्णाली		235	248	483	203	233	436	97	118	215	115	126	241	650	725	1375
नेपाल		2934	4138	7072	2667	3645	6312	1399	2044	3443	1398	2081	3479	8398	11908	20306

नेपालभर प्राविधिक धारतर्फ अध्ययन गर्ने जम्मा विद्यार्थी संख्या २०३०६ जना रहेका छन् भने कर्णाली प्रदेशभर कक्षा ९ देखी १२ सम्म जम्मा विद्यार्थी संख्या १३७५ जना रहेका छन् ।

3.7 नमूना बिद्यालय

शिक्षा तथा मानव स्रोत विकास केन्द्रले नमूना बिद्यालयको अवधारणामार्फत केही बिद्यालयहरूमा भौतिकलगायत बिद्यालयका हरेक क्षेत्रमा लगानी गर्दै विद्यार्थीको पहुँच, गुणस्तर र बिद्यालयको समग्र व्यवस्थापन पक्षलाई बलियो बनाउदै लाने प्रयास गरेको छ । सोही प्रयासअनुसार नेपालभर १००० वटा नमूना बिद्यालय निर्माण गर्ने लक्ष्य शिक्षा तथा मानव स्रोत विकास केन्द्रले लिएको छ । कर्णाली प्रदेशमा नमूना बिद्यालयको संख्या आ.व. २०७५/०७६ अगावै छनौट भएका १४वटा नमूना बिद्यालय रहेका छन् । त्यसै गरी आ.व. २०७५/०७६मा छनौट भएका नमूना बिद्यालय संख्या १० र आव २०७६/७७ मा छनौट भएका नमूना बिद्यालयको संख्या जम्मा १३ वटा रहेका छन् ।

क्र.सं.	जिल्ला	आ.व. २०७५/०७६ अगावै छनौट भएका नमूना विद्यालय	आ.व. २०७५/७६मा छनौट भएका नमूना विद्यालय	आ.व. २०७६/७७ मा छनौट भएका नमूना विद्यालय
१	रुकुम	त्रिवेणी मावि सिम्रुत, त्रिवेणी गापा	हिमालय मावि खोलगाउँ, चौरजहारी नपा	महेन्द्र मावि, मुसीकोट नपा
२	रुकुम	रासी ज्ञानोदय मावि सिम्ली, सानीभेरी गापा		
३	रुकुम	रुक्मिणी मावि रुकुमकोट, सिस्ने गापा		
४	सल्यान	जनकल्याण मावि थारमारे, बाघचौर नपा २	जनता मावि रिड्वाचौर, त्रिवेणी गापा	
५	सल्यान	त्रिभूवन जनता मावि ल्हापिड, शारदा नगरपालिका २		जीवनज्योति मावि, कपुरकोट गापा ५
६	सुर्खेत	नेपाल राष्ट्रिय मावि बडाखोली, गुर्भाकोट नगरपालिका ६	जीवनज्योती मावि दशरथपुर, लेकवेशी नपा	जनता मावि, पन्चपुरी नपा ९
७	सुर्खेत	जन मावि सुर्खेत, वीरेन्द्रनगर नगरपालिका		जनज्योति मावि भेरीगंगा नपा ६
८	सुर्खेत	जनज्योति मावि बड्डीचौर, बराहताल गापा		
९	दैलेख	हिमालय मावि डाडीमाडी, भैरवी गापा ४	चामुण्डा मावि हाज्कोट, चामुण्डाविन्द्रासैनी नपा	त्रिभूवन मावि, नारायण नपा
१०	दैलेख	विजया मावि दुल्लु नगरपालिका ७		भैरव मावि, भगवतिमाई नपा ७

११	डोल्पा	आदर्श मावि जुफाल, ठूलोभेरी नपा	अन्नपूर्ण मावि सर्मी, मुडकेचुला गापा	त्रिपुरा मावि , जगदुल्ला गापा २
१२	जुम्ला	चन्दननाथ मावि , खलङ्गा चन्दननाथ नपा ६	नेत्रज्योति मावि हाँकु, तातोपानी गापा	राहदेव मकावि , हिमा गापा
१३	जुम्ला	जनता मावि महतगाउँ, चन्दननाथ नपा ६		महादेव मावि , कनकासुन्दरी गापा १
१४	कालिकोट	महादेव मावि फोइकोट फोइमहादेव तिलगुफा नपा ३	बडिमालिका मावि विजयपुर, रास्कोट नपा	पन्चदेव मावि , खाँडाचक्र नपा ९
१५	जाजरकोट		जनप्रिय मावि दसेरा छेडागाड नपा	त्रिभुवन मावि, नलगाड७
१६	मुगु		महादेवमस्टा मावि, खत्याड गापा	बुद्ध मावि , मुगुमकार्मारोड गापा ८
१७	हुम्ला		मानसरोवर मावि लादेआडा,सिमीकोट गापा	हिमज्योति मावि , सर्केगाड

स्रोत: शिक्षा तथा मावन स्रोत विकास केन्द्रको कार्यक्रम कार्यान्वय पुस्तिका २०८०/०८१

आधारभूत तह शिक्षा

4.1 परिचय

प्रतिवेदनको यस खण्डमा कर्णाली प्रदेशको आधारभूत र माध्यमिक तहमा भर्ना भएका विद्यार्थीहरूको संख्यालाई प्रस्तुत गरिएको छ । साथै यस खण्डमा विद्यार्थी शिक्षकको औसत तथा विद्यालयमा दलित, जनाजाती, मधेशी तथा अन्य समुदायका विद्यार्थीहरूको संख्याको जानकारी गराउदछ ।

आधारभूत तहमा विद्यार्थीहरूको संख्या

कर्णाली प्रदेशको आधारभूत तहका (कक्षा १ देखि ८) ३७५२९६ जना विद्यार्थीहरू मध्ये विद्यार्थीहरू कक्षा १ देखि ५ सम्म २४१७५२ विद्यार्थीहरू र कक्षा ६ देखि ८ सम्मका १३३५४४ रहेका छन् । आधारभूत तहमा प्रतिशतमा भने ६४.४१% विद्यार्थीहरू कक्षा ६ देखि ८ सम्म र ३५.५८% विद्यार्थीहरू रहेका छन् ।

तालिका ४.१ आधारभूत तहको (कक्षा १ देखि ८) विद्यालयको आधारमा विद्यार्थीहरूको विवरण

आधारभूत तह १-८ मा अध्ययनरत विद्यार्थीको विवरण

जिल्ला	कक्षा १-५			कक्षा ६-८		
	छात्रा	छात्र	जम्मा	छात्रा	छात्र	जम्मा
रुकुम पश्चिम	१११९५	११७३१	२२९२६	६७५६	६६१३	१३३६९
सल्यान	१३१५८	१३६९७	२६८५५	७९५२	८३००	१६२५२
सुर्खेत	२५१४६	२९१११	५४२५७	१६३४६	१७७२८	३४०७४
दैलेख	१९१५१	१९०५३	३८२०४	९८८३	९६२१	१९५०४
जाजरकोट	१६०८१	१५३३०	३१४११	८३६७	७८०२	१६१६९
डोल्पा	३१७१	२८२५	५९९६	१३१०	१२७२	२५८२
जुम्ला	९५०८	८४६७	१७९७५	४६८३	४३२५	९००८
कालिकोट	१२५२३	१२०८२	२४६०५	६६०७	६४१०	१३०१७
मुगु	५०१५	४८१७	९८३२	२८०७	२६४७	५४५४
हुम्ला	५०१४	४६७७	९६९१	२१६५	१९५०	४११५
कर्णाली प्रदेश	११९९६२	१२१७९०	२४१७५२	६६८७६	६६६६८	१३३५४४
नेपाल	१६९०११९	१८२९०९५	३५१९२१४	८९५५६१	९५६९३२	१८५२४९३

	केटी	केटा	जम्मा	केटी	केटा	जम्मा	केटी	केटा	जम्मा	केटी	केटा	जम्मा	केटी	केटा	जम्मा	केटी	केटा	जम्मा
	केटी	केटा	जम्मा	केटी	केटा	जम्मा	केटी	केटा	जम्मा	केटी	केटा	जम्मा	केटी	केटा	जम्मा	केटी	केटा	जम्मा
रुकुम पश्चिम	२८२ ६	२९० ९	५७३ ५	१४६ २	१५१ ९	२९८ १	१२	१०	२२	०	०	०	१२९	२४६	३७५	२	६	८
सल्यान	२४१ ७	२२८ ५	४७० २	१९४ ९	१९५ ०	३८९ ९	२२	२१	४३	०	०	०	२९४	४३३	७२७	१२	१७	२९
सुर्खेत	६८६ ६	७०० ७	१३८ ७३	३१२ ९	३२१ ६	६३४ ५	२१३	१८७	४००	०	०	०	१२५ ३	१६३ ६	२८८ ९	१७२	२६७	४३९
दैलेख	७६१ २	७४३ ४	१५० ४६	१६४ ४	१६० ७	३२५ १	२४६	२२६	४७२	०	०	०	७६	१०४	१८०	२६	२९	५५
जाजरकोट	५५० २	५४१ ४	१०९ १६	१३७ ६	१३० ३	२६७ ९	१०३ १	९१०	१९४ १	०	०	०	५३	८५	१३८	२९	३६	६५
डोल्पा	६३२	६०५	१२३ ७	९४१	७७५	१७१ ६	१४	१८	३२	०	०	०	१२	२३	३५	०	०	०
जुम्ला	१८३ ४	१७२ २	३५५ ६	९५	६०	१५५	२५	२४	४९	०	०	०	१२	११	२३	३	२	५
कालिकोट	४४४ ९	४२७ ६	८७२ ५	१०१	८४	१८५	१९५	२१८	४१३	०	०	०	४	७	११	२	२	४
मुगु	१४० १	१३४ ६	२७४ ७	१६८	१७५	३४३	१७	२१	३८	०	०	०	४६	३२	७८	२	०	२
हुम्ला	१०६ ०	१०४ ८	२१० ८	१०४ ८	९७९	२०२ ७	११३	७९	१९२	०	०	०	६७	७०	१३७	७	८	१५
कर्णाली	३४५ ९९	३४० ४६	६८६ ४५	११९ १३	११६ ६८	२३५ ८१	१८८ ८	१७१ ४	३६० २	०	०	०	१९४ ६	२६४ ७	४५९ ३	२५५	३६७	६२२

ली प्रदेश																		
नेपाल	२७७	२७५	५५२	३५८	३५२	७११	३५२	२५५	६०८	०	०	०	१६८	२१७	३८६	७१४	११५	१८६
	४१८	३७३	७९१	४१२	६४८	०६०	५७१	५५०	१२१				९२३	७५३	६७६	४०	१६६	६०६

स्रोत:Flace Report 2080

माथिको तालिका अनुसार कर्णाली प्रदेशमा कक्षा १-५ सम्म सामुदायिक विद्यालयमा दलित विद्यार्थी संख्या ६८६४५, जनजाति विद्यार्थी संख्या २३५८१२ मधेशी विद्यार्थी संख्या ३६०२ जना रहेका छन् । त्यसैगरी संस्थागत विद्यालयमा कर्णाली प्रदेशमा दलित विद्यार्थीको संख्या शून्य देखिएको छ भने जनजाति विद्यार्थीको संख्या ४५९३ र मधेशी विद्यार्थीको संख्या ६२२ जना रहेको छ ।

तालिका ४.३ दलित, जनजाती र मधेशी विद्यार्थी संख्या कक्षा १-५ सम्म

जिल्ला/ प्रदेश	सामुदायिक बिद्यालय									संस्थागत बिद्यालय								
	दलित	६-८ कक्षा		जनजा ति	६-८ कक्षा		मधेशी	६-८ कक्षा		द लि त	६-८ कक्षा		जनजा ति	६-८ कक्षा	मधेशी	६-८ कक्षा		
	केटी	केटा	जम्मा	केटी	केटा	जम्मा	केटी	केटा	जम्मा	के टी	के टा	ज म्मा	केटी	केटा	जम्मा	केटी	केटा	जम्मा
रुकुम पश्चिम	१५२ ४	१५३ ३	३०५ ७	९११	९७९	१८९ ०	८	९	१७	०	०	०	३८	६४	१०२	०	१	१
सल्या न	१५४ ५	१५३ ४	३०७ ९	१२७ १	१२८ ९	२५६ ०	१८	११	२९	०	०	०	६२	८२	१४४	८	९	१७
सुर्खेत	४५१ ८	४२६ ४	८७८ २	२४६ ४	२४० ०	४८६ ४	१५८	१३३	२९१	०	०	०	५२१	७०८	१२२ ९	६१	८४	१४५

दैलेख	३२५ ०	३१२ ७	६३७ ७	९६६	९९१	१९५ ७	१६३	१२६	२८९	०	०	०	११	१९	३०	११	१०	२१
जाजर कोट	२६२ ०	२४८ ६	५१० ६	८२०	७१८	१५३ ८	५५१	४९७	१०४ ८	०	०	०	१०	१०	२०	२	२	४
डोल्पा	२४३	२८१	५२४	२६२	२११	४७३	११	११	२२	०	०	०	५	२	७	०	०	०
जुम्ला	९२७	८५८	१७८ ५	५०	५७	१०७	१५	२२	३७	०	०	०	०	०	०	०	०	०
कालि कोट	२०७ ५	१९७ ७	४०५ २	४९	५१	१००	१०३	११४	२१७	०	०	०	०	०	०	०	०	०
मुगु	६४१	६८७	१३२ ८	१२०	३७	१५७	२७	११	३८	०	०	०	६	४	१०	०	२	२
हुम्ला	३३१	३४१	६७२	४५१	४०२	८५३	५३	३५	८८	०	०	०	१६	१७	३३	३	४	७
कर्णा ली प्रदेश	१७६ ७४	१७० ८८	३४७ ६२	७३६ ४	७१३ ५	१४४ ९९	११० ७	९६९	२०७ ६	०	०	०	६६९	९०६	१५७ ५	८५	११२	१९७
नेपाल	१३७ २८६	१३१ १२१	२६८ ४०७	२३० ०८२	२१७ २९५	४४७ ३७७	१५६ ५३५	१२४ ८३७	२८१ ३७२	०	०	०	७८४ ४७	१०३ ५१८	१८१ ९६५	२७१ ३४	४७७ ०५	७४८ ३९

स्रोत:Flace Report 2080

माथिको तालिका अनुसार कर्णाली प्रदेशमा कक्षा ६-८ सम्म सामुदायिक विद्यालयमा दलित विद्यार्थी संख्या ३४७६२, जनजाति विद्यार्थी संख्या १४४९९२ मधेशी विद्यार्थी संख्या २०७६ जना रहेका छन् । त्यसैगरी संस्थागत विद्यालयमा कर्णाली प्रदेशमा दलित विद्यार्थीको संख्या शून्य देखिएको छ भने जनजाति विद्यार्थीको संख्या ४१५७५ र मधेशी विद्यार्थीको संख्या १९७ जना रहेको छ ।

तालिका ४।८ आधारभूत तहमा पदोन्नती, पुनरावृत्ति र विद्यालय छोड्ने

तह	Promotion Rate			Repetition Rate			Dropout Rate		
	छात्रा	छात्र	जम्मा	छात्रा	छात्र	जम्मा	छात्रा	छात्र	जम्मा
कक्षा १	७५.०५	७५.४०	७५.२४	१६.४२	१५.८७	१६.१४	४.८२	५.०३	४.९२
कक्षा २	७९.९७	८०.८२	८०.४०	११.६७	१०.५६	११.११	४.३५	४.४६	४.४०
कक्षा ३	८३.६१	८३.५७	८३.५९	९.२१	८.८५	९.०३	३.६८	३.९३	३.८१
कक्षा ४	८४.९९	८४.१६	८४.५७	७.५०	७.८२	७.६६	३.४९	३.८६	३.६८
कक्षा ५	८८.०८	८७.२८	८७.६८	६.०५	६.३४	६.२०	२.८५	३.०७	२.९६
कक्षा १-५	७९.२२	७९.०८	७९.१५	१२.३८	१२.१२	१२.२५	३.८८	४.१२	४.००
कक्षा ६	८४.१७	८३.२१	८३.६९	५.६२	६.१३	५.८७	२.८५	३.३०	३.०७
कक्षा ७	८९.६२	८८.३६	८८.९९	४.६८	५.०४	४.८६	२.९७	३.४५	३.२१
कक्षा ८	८५.६३	८४.२४	८४.९३	८.६०	८.७४	८.६७	२.५३	३.०८	२.८१
कक्षा ६-८	८६.४२	८५.२०	८५.८१	६.३९	६.७३	६.५६	२.७८	३.२७	३.०३

स्रोत: Flace report 2080

माथिको तालिका अनुसार कर्णाली प्रदेशमा कक्षा पदोन्नती हुने, कक्षा दोहोर्याउने र कक्षा छोड्नेको प्रतिशत दिइएको छ ।

4.2 आधारभूत तहमा कूल तथा खुद भर्नादर

कुल भर्नादर भन्नाले एक निश्चित तहको शिक्षा जम्मा भर्नादरलाई बुझाउदछ जुन अफिसियल उमेर समूह अनुसारको शिक्षा तहमा भर्ना प्रतिशतलाई मानिन्छ । कुल भर्नादर १०० प्रतिशत भन्दा बढी हुन सक्दछ किनकी यसमा कम वा बढी उमेरमा विद्यार्थी भर्ना तथा कक्षा पुनरावृत्ति हुने गर्दछ । खुद भर्नादरमा अफिसियल उमेर अनुसारको समूहलाई विभिन्न शिक्षा तहमा मात्र भर्ना गरिएको हुन्छ ।

आधारभूत तहको कक्षा १ देखि ५ सम्मको उमेर समूह ५ वर्ष देखि ९ वर्ष सम्मको हुन्छन् भने कक्षा छ देखि ८ सम्मको उमेर समूह १० वर्ष देखि १२ वर्षको हुन्छन् । यो दर अनुमानित जनसंख्यालाई आधार मानिएर गणना गरिन्छ ।

तालिका ४.९ कूल तथा खुद भर्ना दर आधारभूततह (कक्षा १ देखि ५) र (कक्षा ६ देखि ८)

जिल्ला	कुल भर्नादर(१-५)			खुद भर्नादर १-५			कुल भर्नादर ६-८			खुद भर्नादर ६-८		
	महिला	पुरुष	जम्मा	महिला	पुरुष	जम्मा	महिला	पुरुष	जम्मा	महिला	पुरुष	जम्मा
रुकुम पश्चिम	१३०.२३	१२८.३१	१२९.२४	९५.९५	९५.८४	९५.९०	१२८.९८	११४.८७	१२१.५९	९४.२५	९५.५९	९४.९५
सल्यान	११३.१५	११२.९७	११३.०६	९५.८७	९५.८०	९५.८४	११७.५६	१११.०४	११४.१४	९४.२२	९४.६२	९४.४३
सुर्खेत	१२७.०३	१३२.९२	१३०.१२	९५.५७	९५.४०	९५.४८	१३६.२८	१२०.३१	१२७.४८	९४.७१	९६.३८	९५.६३
दैलेख	१२९.५६	१२५.७९	१२७.६५	९५.७३	९५.७३	९५.७३	११७.७५	१०६.६७	११२.०१	९४.५०	९६.३४	९५.४५
जाजरकोट	१४५.१५	१३१.५०	१३८.१५	९५.६२	९५.५३	९५.५८	११९.००	१०६.५१	११२.६३	९४.६५	९४.५५	९४.६०
डोल्पा	११५.९४	११२.९१	११४.४९	९६.६०	९७.१२	९६.८५	१०४.०५	१०२.०९	१०३.०७	९०.३९	९३.३४	९१.८६
जुम्ला	१०८.०८	१२९.७६	११७.३१	९५.९३	९६.४३	९६.१४	१२३.८९	१०८.५९	११६.०४	९३.६८	९२.०२	९२.८२
कालिकोट	१२५.६६	१३६.०६	१३०.५६	९६.६१	९५.८९	९६.२७	१२४.२२	१०८.४६	११५.९२	९३.९१	९२.३०	९३.०६
मुगु	१२४.१६	११३.७७	११८.८४	९६.०६	९५.८९	९५.९७	१२६.९६	१०७.१२	११६.४९	९३.९४	९३.१२	९३.५१
हुम्ला	१२२.२६	१२८.५९	१२५.२४	९६.६३	९६.६५	९६.६४	११८.७६	१०१.७७	११०.०६	९३.३६	९३.५८	९३.४७
कर्णाली	१२५.५९	१२७.१९	१२६.३९	९५.९१	९५.७९	९५.८५	१२४.२८	१११.४२	११७.५१	९४.२३	९४.८७	९४.५७
नेपाल	१२४.२७	१२५.१६	१२४.८३	९५.६२	९५.६७	९५.६५	११९.४३	११२.६८	११६.१०	९४.२६	९४.५३	९४.४५

स्रोत: Flace report 2080

कुल भर्ना दर र खुद भर्ना दरको आर्दश अवस्था भनेको दुबै १०० प्रतिशत रहनु हो जुन उमेर अनुसारको कक्षामा भर्ना हुनु र कुनै पनि बालबालिका विद्यालय बाहिर नहुनुलाई बुझाउदछ । कुल भर्ना दर १०० प्रतिशत भन्दा बढी हुनुको अर्थ कम उमेर वा बढी उमेरका विद्यार्थी उमेर अनुसारको कक्षामा भर्ना हुनु र खुद भर्ना दर १०० प्रतिशत भन्दा कम हुनुको अर्थ बालबालिकाहरु स्कूल बाहिर छन् भन्ने बुझिन्छ ।

तालिका ४.१० कूल तथा खुद भर्ना दर आधारभूततह (कक्षा १ देखि ८)

जिल्ला	कुल भर्नादर १-८			खुद भर्नादर १-८		
	महिला	पुरुष	जम्मा	महिला	पुरुष	जम्मा
रुकुम पश्चिम	१२९.७६	१२३.११	१२६.३१	९५.३१	९५.७४	९५.५३
सल्यान	११४.७७	११२.२४	११३.४६	९५.२६	९५.३५	९५.३१
सुर्खेत	१३०.५२	१२७.८५	१२९.०९	९५.२५	९५.८०	९५.५४
दैलेख	१२५.२९	११८.६५	१२१.९०	९५.२८	९५.९६	९५.६३
जाजरकोट	१३५.००	१२१.८६	१२८.२७	९५.२५	९५.१५	९५.२०
डोल्पा	११२.१९	१०९.३१	११०.८०	९४.६४	९५.८६	९५.२३
जुम्ला	११२.८३	१२१.७४	११६.८९	९५.२५	९४.७६	९५.०३
कालिकोट	१२५.१६	१२५.०३	१२५.०९	९५.६७	९४.४६	९५.०७
मुगु	१२५.१५	१११.३२	११७.९९	९५.३१	९४.८७	९५.०८
हुम्ला	१२१.१९	११९.३४	१२०.२९	९५.६३	९५.५९	९५.६१
कर्णाली	१२५.१२	१२१.१३	१२३.०८	९५.३१	९५.४४	९५.३७
नेपाल	१२२.६१	१२०.६७	१२१.६०	९५.१४	९५.२१	९५.१८

तालिका ४.१० ले कुल भर्ना दर र खुद भर्ना दर आधारभूत तहको कक्षा १ देखि ८ सम्मको अवस्थालाई चित्रण गर्दछ । यस तालिका खुद भर्ना दरले अझै पनि बालबालिकाहरू स्कूल बाहिर छन् भन्ने अवस्थालाई दर्शाउदछ ।

4.3 पाठ्यक्रम तथा अन्य सामाग्रीहरू उपलब्धता

भौतिक संरचना जस्तै विद्यालयहरूमा पर्याप्त पाठ्यक्रम, शिक्षक गाइड, बालबालिकाका लागि सामाग्रीहरू, श्रोत सामाग्रीहरू हुन आवश्यक हुन्छ यी सामाग्रीहरूले पठनपाठनमा गुणस्तरिय कायम राख्नमा सघाउ सम्म सामुदायिक विद्यालयहरूमा भएको सामाग्रीहरूको अवस्था प्रस्तुत गर्दछ ।

तालिका ४.१६ सामुदायिक विद्यालयहरूको संरचना विवरण

जिल्ला	शिक्षक निर्देशिका				बाल सामग्री				बुक कर्नर				स्रोत सामग्री			
	कक्षा१ -५	कक्षा६ -८	कक्षा९ -१०	कक्षा११ -१२	कक्षा१ -५	कक्षा६ -८	कक्षा९ -१०	कक्षा११ -१२	कक्षा१ -५	कक्षा६ -८	कक्षा९ -१०	कक्षा११ -१२	कक्षा१ -५	कक्षा६ -८	कक्षा९ -१०	कक्षा११ -१२
रुकुम पश्चिम	२६	२५	२३	१२	२१	१८	१६	९	२२	१९	१६	११	१८	२०	२१	१४
सल्यान	२९	२७	२६	१४	२४	१९	१७	१३	२७	२०	२१	१४	१९	१९	१८	१६
सुर्खेत	४८	५१	४६	२८	३७	२६	२६	१७	३७	१४	१२	९	३३	३१	३२	२६
दैलेख	३९	३४	२९	१४	२८	१९	१७	७	२५	१२	११	१०	२७	२५	२५	२०
जाजरकोट	१२	१६	१४	९	१०	९	७	५	७	१२	१३	९	७	१३	११	८
डोल्पा	४	५	४	३	४	६	६	५	५	५	४	३	५	५	५	४
जुम्ला	१६	१४	१४	१०	१३	८	६	४	१२	८	१२	६	१३	१२	१२	८
कालिकोट	२८	२५	२३	९	२३	२०	१८	८	१९	१०	११	७	१६	१५	१६	१३
मुगु	८	८	७	४	७	७	७	५	६	५	४	३	८	८	७	५
हुम्ला	६	९	९	२	५	७	६	२	२	५	६	२	३	६	६	३
कर्णाली प्रदेश	२१६	२१४	१९५	१०५	१७२	१३९	१२६	७५	१६२	११०	११०	७४	१४९	१५४	१५३	११७

स्रोत: IEMIS 2080

4.4 कक्षा ८ को परिक्षामा स्थानीय विषयको प्रयोग

इमिसको विकास प्रयोगले स्थानीय सरकारलाई कक्षा ८ को वार्षिक परिक्षा संचालनमा इमिस प्रणालीले सहयोग पुगेको छ । यसकार्यले स्थानीय सरकारलाई व्यक्तिगत तवरले बनाएको सफ्टवेयरमा डाटा भण्डारण तथा प्रयोगलाई निरुत्साहित गरेको छ । संघीय सरकारले कक्षा ८ को परिक्षाको डाटा भण्डारणमा सहयोग पुगेको छ । तीनै तहको सरकारलाई कक्षा ८ को परिक्षाको सूचना प्रयोग तथा विश्लेषण

गर्न सहज पुगेको छ । तालिका ४.१९ ले स्थानीय विषय विवरण प्रस्तुत गरेको छ जुन सम्बन्धित स्थानीय तहको विद्यालयहरूमा प्रयोगमा आई रहेको छ ।.

तालिका ४.१९ कक्षा ८ परिक्षाका लागि स्थानीय विषयहरू

विषयहरू	विषयहरू	विषयहरू	विषयहरू
कम्प्युटर	बेद	लेखा	संस्कृत साहित्य
हास्वेच्छिक गणित	तिबेटियन	संस्कृत भाषा	आचरण सचेतना शिक्षा
संस्कृत व्याकरण	उर्दू	नीतिशास्त्र	अरेबिक
संस्कृत रचना	हाम्रो मेचीनगर	Falit Astrology	दिनियात
कर्मकाण्ड	हाम्रो गोकर्णेश्वर	स्वेच्छिक अंग्रेजी	सामाजिक इतिहास
पर्यटन विकास	हाम्रो बनेपा	कपिलवस्तु र बौद्ध शिक्षा	हाम्रो हुप्सेकोट
कमलामाईको पहिचान	भोटभाषा	बौद्ध शिक्षा	सामाजिक शिक्षा संस्कृत
संगीत	हाम्रो सुनवल	गल्छी स्थानीय पाठ्यक्रम	हाम्रो ढाकुरबावा
मैथली	ध्यान	योगा	हाम्रो इन्द्रसरोवर
हाम्रो चौरपाटी	संस्कृत भाषा	अंग्रेजी व्याकरण	Yajurveda
भोटभाषा	चिचोकरिग्ने	हाम्रो कागेश्वरी मनहरा	हाम्रो भिरकोट
हाम्रो वीरेन्द्रनगर			

विद्यालयतहको शिक्षामा स्थानीय पाठ्यक्रम प्रयोगको प्रावधान रहेको छ । यस तालिकामा मुख्य विषयहरूलाई समावेश गरिएको छैन जस्तै नेपाली, अंग्रेजी, गणित, विज्ञान तथा वातावरण शिक्षा, सामाजिक शिक्षा तथा जनसंख्या, नैतिक शिक्षा, स्वास्थ्य तथा शारिरीक शिक्षा, पेशा, व्यवसाय तथा प्राविधिक शिक्षा ।

5.1 माध्यमिक तह शिक्षा (९-१२)

परिचय

शिक्षा सम्बन्धि एन २०२८ तथा नियमावलि २०५९ले विद्यालय शिक्षामा कक्षा ९-१२ सम्म शिक्षा नै माध्यमिक शिक्षा हो । यस खण्डमा कर्णाली प्रदेशको माध्यमिक तहमा भर्ना भएका विद्यार्थीहरूको संख्यालाई प्रस्तुत गरिएको छ । साथै यस खण्डमा विद्यार्थी शिक्षकको औसत तथा विद्यालयमा दलित, जनाजाती, मधेशी तथा अन्य समुदायका विद्यार्थीहरूको संख्याको जानकारी गराउदछ तालिका नं.

माध्यमिक तह ९-१२ मा अध्ययनरत विद्यार्थीको जिल्लागत विवरणा

जिल्ला	कक्षा ९-१०			कक्षा ११-१२		
	छात्रा	छात्र	जम्मा	छात्रा	छात्र	जम्मा
रुकुम पश्चिम	३६५४	३६३२	७२८६	३४२८	२८११	६२३९
सल्यान	५२६५	४८०९	१००७४	३६५१	३१३४	६७८५
सुर्खेत	८८४४	९२६९	१८११३	७३८२	७४०५	१४७८७
दैलेख	६०९६	५६२१	११७१७	४१९३	३३६७	७५६०
जाजरकोट	५३४७	५१७८	१०५२५	४३२२	४११५	८४३७
डोल्पा	८५२	९१८	१७७०	४७९	४५२	९३१
जुम्ला	३०६७	३०८४	६१५१	२१२८	२०७५	४२०३
कालिकोट	३९३१	४०५८	७९८९	३०८४	३१०७	६१९१
मुगु	१०४६	१०८१	२१२७	७६७	७०६	१४७३
हुम्ला	११४५	११७०	२३१५	६२३	५२२	११४५
कर्णाली प्रदेश	३९२४७	३८८२०	७८०६७	३००५७	२७६९४	५७७५१
नेपाल	५११९६३	५३३१२९	१०४५०९२	३६७२९६	३५९१६७	७२६४६३

स्रोत: शिक्षा विकास तथा मानव स्रोतविकास केन्द्र २०८० face Report

माथिको तालिका अनुसार नेपालमा जम्मा विद्यार्थी संख्या १७७१५५५ रहेका छन् भने कर्णाली प्रदेशमा जम्मा १३५८१८ रहेका छन् । कक्षा ९-१०मा कर्णालीमा ७८०६७ र ११-१२ मा ५७७५१ विद्यार्थी रहेका छन् ।

कर्णाली प्रदेश माध्यमिक विद्यालय कक्षा ९-१२ मा अध्ययनरत कक्षागत विद्यार्थीको विवरण

तालिका नं.

कक्षा	सामुदायिक			संस्थागत			Community	Institutional
	छात्रा	छात्र	जम्मा	छात्रा	छात्र	जम्मा	Share of students	
कक्षा ९	१९०७८	१८९४२	३८०२०	८८४	१२६७	२१५१	२९	३२
कक्षा १०	१८४३६	१७३९१	३५८२७	८४९	१२२०	२०६९	२८	३०
कक्षा ११	१४१०४	१२६३७	२६७४१	५५०	८२९	१३७९	२१	२०
कक्षा १२	१४८४३	१३५६९	२८४१२	५६०	६५९	१२१९	२२	१८
कर्णाली	६६४६१	६२५३९	१२९०००	२८४३	३९७५	६८१८	१००	१००

स्रोत: शिक्षा विकास तथा मानव स्रोतविकास केन्द्र २०८० *flace Report*

कर्णाली प्रदेशमा सामुदायिक विद्यालयमा जम्मा १२९००० जना विद्यार्थी अध्ययनरत छन् । जसमध्ये छात्रा ६६४६१ र छात्र ६२५३९ छन् । त्यसैगरी संस्थागत विद्यालयमा जम्मा ६८१८ विद्यार्थी अध्ययनरत छन् । जसमा छात्रा २८४३ र छात्र ३९७५ रहेका छन् ।

कर्णाली प्रदेश माध्यमिक विद्यालय कक्षा ९-१० मा अध्ययनरत दलित, जनजाति र मधेशी विद्यार्थीहरूको विवरण ।

तालिका नं.

कर्णाली प्रदेश	८५३ ५	८४३ ६	१६९ ७१	४५४ ५	४१५ ७	८७० २	६९९	६९४	१३९ ३	०	०	०	२९३	३८१	६७४	२८	४७	७५
नेपाल	६६४ ७१	६२९ ६६	१२९ ४३७	१४३ ११५	१२६ ०५६	२६९ १७१	८०९ ६१	७३५ २४	१५४ ४८५	०	०	०	४०६ ७६	५१५ ३३	९२२ ०९	११९ ०५	१९८ ९६	३१८ ०१

स्रोत: शिक्षा विकास तथा मानव स्रोतविकास केन्द्र २०८० place Report

माथिको तालिका अनुसार कर्णाली प्रदेशमा कक्षा ९-१० मा सामुदायिक विद्यालयमा अध्ययनरत रहेका जम्मा दलित बालकालकीको संख्या १६९७१, जनजाति बालकालिकाको संख्या ८७०२ र मधेशी बालकालिकाको संख्या १३९३ रहेको छ । त्यसैगरी संस्थागत विद्यालयमा दलित विद्यार्थीको संख्या शून्य देखिएको छ । जनजाति बालबालिकाको संख्या ६७४ र मधेशी बालबालिकाको संख्या ७५ रहेको छ ।

कर्णाली प्रदेश माध्यमिक विद्यालय कक्षा ९-१० मा अध्ययनरत दलित, जनजाति र मधेशी विद्यार्थीहरूको विवरण ।

तालिका नं.

जिल्ला/प्रदेश	सामुदायिक विद्यालय									संस्थागत विद्यालय								
	दलित	११-१२ कक्षा	जम्मा	जनजाति	११-१२ कक्षा	जम्मा	मधेशी	११-१२ कक्षा	जम्मा	दलित	११-१२ कक्षा	जम्मा	जनजाति	११-१२ कक्षा	जम्मा	मधेशी	११-१२ कक्षा	जम्मा
रुकुम पश्चिम	५७९	४३७	१०१६	५६२	४६०	१०२२	४	४	८	०	०	०	३	१	४	०	०	०
सल्यान	४७६	४१७	८९३	४९३	४०३	८९६	७	८	१५	०	०	०	३	२	५	०	०	०

सुर्खेत	१४७ ७	१३७ ३	२८५ ०	१३५५	१०४ ३	२३९८	८९	६५	१५४	०	०	०	१६९	१९२	३६१	१६	५३	६९
दैलेख	७३५	६४२	१३७ ७	४३७	३५८	७९५	७९	५९	१३८	०	०	०	०	०	०	०	०	०
जाजर कोट	८८२	७८१	१६६ ३	४३३	३५५	७८८	३४९	३०५	६५४	०	०	०	०	०	०	०	०	०
डोल्पा	५२	७०	१२२	६२	४८	११०	४	८	१२	०	०	०	०	०	०	०	०	०
जुम्ला	२४७	२९१	५३८	५८	२५	८३	१८	८	२६	०	०	०	०	०	०	०	०	०
कालि कोट	५८७	६१९	१२० ६	२०	२६	४६	५३	७४	१२७	०	०	०	०	०	०	०	०	०
मुगु	७४	१२२	१९६	२८	११	३९	५	४	९	०	०	०	०	०	०	०	०	०
हुम्ला	७१	८८	१५९	१२०	८०	२००	२७	१५	४२	०	०	०	०	०	०	०	०	०
कर्णा ली प्रदेश	५१८ ०	४८४ ०	१०० २०	३५६८	२८० ९	६३७७	६३५	५५०	११८ ५	०	०	०	१७५	१९५	३७०	१६	५३	६९
नेपाल	३७६ ९२	३२२ ५२	६९९ ४४	१०६१ १३	८३२ ४७	१८९३ ६०	३५९ ५२	३२३ ९६	६८३ ४८	०	०	०	३२८ ४३	४०० २३	७२८ ६६	९० २७	१३९ ८१	२३० ०८

स्रोत: शिक्षा विकास तथा मानव स्रोतविकास केन्द्र २०८० face Report

माथिको तालिका अनुसार कर्णाली प्रदेशमा कक्षा ११-१२ मा सामुदायिक विद्यालयमा अध्ययनरत रहेका जम्मा दलित बालकालकीको संख्या १००२०, जनजाति बालकालिकाको संख्या ६३७७ र मधेशी बालकालिकाको संख्या ११८५ रहेको छ । त्यसैगरी संस्थागत विद्यालयमा दलित विद्यार्थीको संख्या शून्य देखिएको छ । जनजाति बालबालिकाको संख्या ३७० र मधेशी बालबालिकाको संख्या ६९ रहेको छ ।

4.5 माध्यमिक तहमा कुल तथा खुद भर्नादर (कक्षा ९-१० र कक्षा ११-१२)

कुल भर्नादर भन्नाले एक निश्चित तहको शिक्षा जम्मा भर्नादरलाई बुझाउदछ जुन अफिसियल उमेर समूह अनुसारको शिक्षा तहमा भर्ना प्रतिशतलाई मानिन्छ । कुल भर्नादर १०० प्रतिशत भन्दा बढी हुन सक्दछ किनकी यसमा कम वा बढी उमेरमा विद्यार्थी भर्ना तथा कक्षा पुनरावृत्ति हुने गर्दछ । खुद भर्नादरमा अफिसियल उमेर अनुसारको समूहलाई विभिन्न शिक्षा तहमा मात्र भर्ना गरिएको हुन्छ । माध्यमिक तहको कक्षा ९ देखि १० सम्मको उमेर समूह १३ वर्ष देखि १४ वर्ष सम्मको हुन्छन् भने कक्षा ११ देखि १२ सम्मको उमेर समूह १५ वर्ष देखि १६ वर्षको हुन्छन् । यो दर अनुमानित जनसंख्यालाई आधार मानिएर गणना गरिन्छ ।

तालिका ४.९ कुल तथा खुद भर्ना दर आधारभूततह (कक्षा १ देखि ५) र (कक्षा ६ देखि ८)

जिल्ला	कुल भर्नादर ९-१०			खुद भर्नादर ९-१०			कुल भर्नादर ११-१२			खुद भर्नादर ११-१२		
	G	B	T	G	B	T	G	B	T	G	B	T
रुकुम पश्चिम	९६.८२	९९.४३	९८.१०	७५.६८	७८.१५	७६.९०	७७.९६	७२.३७	७५.३४	४२.६४	४१.९९	४२.३४
सल्यान	९३.५२	८९.९९	९१.८०	७८.८५	७९.६२	७९.२२	६०.४३	५७.६४	५९.११	४४.६९	३३.११	३९.२०
सुर्खेत	९५.७६	९७.१२	९६.४५	७७.६०	८२.५८	८०.१३	७४.७७	७४.१२	७४.४४	४७.८८	४३.१३	४५.४९
दैलेख	९२.०७	९१.४९	९१.७९	७५.२३	८१.४९	७८.२५	६१.६३	५७.५९	५९.७६	३८.७७	३४.२६	३६.६८
जाजरकोट	१००.९४	१०१.०१	१००.९८	७३.३४	८०.२२	७६.७२	८१.२३	८०.११	८०.६८	४३.०७	४६.२३	४४.६३
डोल्पा	९०.३५	१०२.८०	९६.४१	७७.९४	८१.३०	७९.५८	४८.४८	६७.०६	५६.०२	२४.४९	३७.०९	२९.६०
जुम्ला	९४.३७	९७.२०	९५.७७	७४.४६	७७.१८	७५.८१	७१.५३	७७.९५	७४.५६	३८.९२	४२.००	४०.३८
कालिकोट	९६.११	९९.३९	९७.७५	६८.८५	७४.७७	७१.८१	७६.४१	८१.४२	७८.८५	४५.२७	४६.७५	४५.९९
मुगु	८६.७३	८७.७४	८७.२४	७४.९६	७८.२५	७६.६२	५५.१८	६७.४३	६०.४४	२९.३५	३८.४०	३३.२४
हुम्ला	८८.४२	९३.००	९०.६८	८०.६९	८१.०८	८०.८९	५२.२७	५८.३२	५४.८६	३१.९६	३२.५१	३२.२०
कर्णाली	९४.९३	९५.९७	९५.४५	७५.५८	७९.९१	७७.७२	६९.८७	७०.३१	७०.०८	४२.४२	४०.५३	४१.५१
नेपाल	९७.२६	१००.१०	९८.७३	७५.६६	७७.२६	७६.४६	६३.८०	७१.५४	६७.७१	३५.९९	३८.४५	३७.१३

कुल भर्ना दर र खुद भर्ना दरको आर्दश अवस्था भनेको दुबै १०० प्रतिशत रहनु हो जुन उमेर अनुसारको कक्षामा भर्ना हुनु र कुनै पनि बालबालिका विद्यालय बाहिर नहुनुलाई बुझाउदछ । कुल भर्ना दर १०० प्रतिशत भन्दा बढी हुनुको अर्थ कम उमेर वा बढी उमेरका विद्यार्थी उमेर अनुसारको कक्षामा भर्ना हुनु र खुद भर्ना दर १०० प्रतिशत भन्दा कम हुनुको अर्थ बालबालिकाहरु स्कूल बाहिर छन् भन्ने बुझिन्छ ।

4.6 माध्यमिक तहमा कुल तथा खुद भर्नादर (कक्षा ९-१२)

तालिका नं.

जिल्ला	कुल भर्नादर ९-१२			खुद भर्नादर ९-१२		
	G	B	T	G	B	T
रुकुम पश्चिम	८६.६७	८५.४८	८६.१०	५७.९०	५९.५२	५८.६८
सल्यान	७६.३९	७३.६८	७५.०९	६१.१६	५६.१६	५८.७६
सुर्खेत	८४.९१	८५.३५	८५.१४	६२.२४	६२.४०	६२.३२
दैलेख	७६.६४	७४.९६	७५.८५	५६.७५	५८.४६	५७.५६
जाजरकोट	९१.०६	९०.५५	९०.८१	५८.१७	६३.२१	६०.६५
डोल्पा	६८.९३	८७.४३	७७.२२	५०.६०	६२.२८	५५.८३
जुम्ला	८३.४५	८८.४१	८५.८५	५७.४८	६१.१३	५९.२५
कालिकोट	८६.३३	९०.७१	८८.४९	५७.१४	६१.२४	५९.१६
मुगु	६९.८४	७८.४१	७३.८५	५०.५४	५९.९४	५४.९३
हुम्ला	७१.०९	७८.५९	७४.५७	५७.३४	६०.८९	५८.९९
कर्णाली	८२.१५	८३.३१	८२.७१	५८.६७	६०.४८	५९.५५
नेपाल	८०.५२	८५.८१	८३.२१	५५.८२	५७.८९	५६.८०

तालिका ४.१० ले कुल भर्ना दर र खुद भर्ना दर आधारभूत तहको कक्षा ९ देखि १२ सम्मको अवस्थालाई चित्रण गर्दछ । यस तालिका खुद भर्ना दरले अझै पनि बालबालिकाहरु स्कूल बाहिर छन् भन्ने अवस्थालाई दर्शाउदछ ।

शिक्षक संख्या

आधारभूत तह १-५को शिक्षक संख्या

नेपालभर आधारभूत तहमा कक्षा १-५ मा अध्यापनरत शिक्षकको जम्मा संख्या १५८५५० छ । जसमा महिला शिक्षक ७९८०५ र पुरुष शिक्षक ७८८२१ रहेका छन् । कर्णाली प्रदेशमा आधारभूत तह कक्षा १-५ सम्म जम्मा १०४५८ जना शिक्षक रहेका छन् । जसमा महिला शिक्षक ३९९५ जना र पुरुष शिक्षक ६४६३ जना रहेका छन् । तलको यस तालिकालाई अध्ययन गर्दा आधारभूत तहमा पुरुष शिक्षक भन्दा महिला शिक्षकको संख्या बढी पाइयो ।

तालिका नं.

विद्यालय वर्ष: २०८०				
जम्मा शिक्षक १-५				
क्र.सं.	जिल्ला	म	पु	ज
१	रुकुम पश्चिम	३२२	६३३	९५५
२	सल्यान	६५८	९७८	१६३६
३	सुर्खेत	१०७५	१२७४	२३४९
४	दैलेख	५५४	१००३	१५५७
५	जाजरकोट	५७४	४८६	१०६०
६	डोल्पा	११९	३३३	४५२
७	जुम्ला	२०७	४७९	६८६
८	कालिकोट	२७९	६७४	९५३
९	मुगु	११२	२८६	३९८
१०	हुम्ला	९५	३१७	४१२
११	कर्णाली	३९९५	६४६३	१०४५८

१२	नेपाल	७९८०५	७८८२१	१५८५५०
----	-------	-------	-------	--------

स्रोत: शिक्षा विकास तथा मानव स्रोतविकास केन्द्र २०८० face Report

आधारभूत तह १-५का सामुदायिक र संस्थागत विद्यालयका शिक्षक संख्या

कक्षा १-५																								
सामुदायिक विद्यालय															संस्थागत विद्यालय						जम्मा			
	स्थायी			अस्थायी			जम्म स्वीकृत			राहत			निजी स्रोत			जम्मा शिक्षक			निजी स्रोत					
	म	पु	ज	म	पु	ज	म	पु	ज	म	पु	ज	म	पु	ज	म	पु	ज	म	पु				
रुकुम पश्चिम	१९	१	३६६	५५७	१२	५६	६८	२०३	४२२	६२५	११२	१०१	२१३	५१	४०	९१	२४९	५८६	८३५	७३	४७	१२०		
सल्यान	६३	०	७९१	१४२	३७	६७	४	६६७	८५८	५	२०७	२१५	४२२	१३९	६१	२००	५४६	९०५	१	११२	७३	१८५		
सुर्खेत	२९	२	६१२	९०४	१८	७४	९२	३१०	६८६	९९६	१५६	२६८	४२४	१३०	६९	१९९	७१०	१११	१८२	३	३	३६५	१६१	५२६
दैलेख	४६	७	५१४	९८१	४२	२	४	५०९	६४६	५	१३८	९३	२३१	९३	८	२२१	५३८	९८७	५	१६	१६	३२		
जाजरकोट	२९	६	४४७	७४३	२१	८५	६	३१७	५३२	८४९	१६७	९६	२६३	३८	५२	९०	५६०	४७९	९	१४	७	२१		
डोल्पा	३०	२	३९७	६९९	२४	९	३	३२६	५१६	८४२	७९	८८	१६७	८	४१	४९	११८	३३३	४५१	१	०	१		
जुम्ला	६८	२	१६३	२३१	३	२५	२८	७१	१८८	२५९	१९	४५	६४	५६	९५	१५१	१९५	४६५	६६०	१२	१४	२६		
कालिकोट	४६	२	६३७	१०९	३९	१०	१४	५०१	७३९	०	२४२	२०८	४५०	९०	९	२२९	२६६	६५३	९१९	१३	२१	३४		
मुगु	३०	५	४६१	७६६	२०	४०	६०	३२५	५०१	८२६	२७८	१७३	४५१	५	१७	२२	९९	२७९	३७८	१३	७	२०		
हुम्ला	२२	८	५७२	८००	१२	५०	६२	२४०	६२२	८६२	२४७	२३४	४८१	७	३४	४१	९०	३१२	४०२	५	५	१०		

कर्णाली	३२	४९६	८२०		७५	९७	३४६	५७१	९१७	१६४	१५२	३१६		६७	१२९	३३७	६११	९४८			
	४१	०	१	२२८	०	८	९	०	९	५	१	६	६१७	६	३	१	२	३	६२४	३५१	९७५
नेपाल	२६																				
	८२	४४२	७१०	२११	६९	९१	२८९	५१२	८०१	१०२	११६	२१८	१०१	५७	१५९	४९४	६८६	११८	३०३	१०१	४०४
	४	३४	५८	६	९०	०६	४०	२४	६४	०६	६५	७१	७३	८५	५८	७९	७४	०७७	२६	४७	७३

स्रोत: शिक्षा विकास तथा मानव स्रोतविकास केन्द्र २०८० face Report

माथिको तालिका अनुसार नेपाल भरका आधारभूत तह कक्षा १-५ सम्मका सामुदायिक विद्यालय स्थायी ७१०५८, अस्थायी ९१०, स्वीकृत दर्बन्दीमा कार्यरत १०२०६, राहत२१८७१ र निजी स्रोतमा १५९५८ जना शिक्षक कार्यरत छन् । त्यसैगरी कर्णाली प्रदेशमा आधारभूत तह १-५ मा सामुदायिक विद्यालयतर्फ स्थायी ८२०१, अस्थायी ९७८, स्वीकृत दर्बन्दीमा कार्यरत ९१७९, राहत ३१६६, निजी स्रोत १२९३ जना रहेका छन् । त्यसैगरी संस्थागत विद्यालयको नेपालभर आधारभूत तह १-५ मा निजी स्रोतका जम्मा ४०४७३ र कर्णाली प्रदेशमा ९७५ जना कार्यरत रहेका छन् ।

आधारभूत तह ६-८ का सामुदायिक र संस्थागत विद्यालयका शिक्षक संख्या

नेपालभर आधारभूत तहमा कक्षा ६-८ मा अध्यापनरत शिक्षकको जम्मा संख्या ५५०७३ छ । जसमा महिला शिक्षक १९९६७ र पुरुष शिक्षक ३५१३६ रहेका छन् । कर्णाली प्रदेशमा आधारभूत तह कक्षा ६-८ सम्म जम्मा ३०५१८ जना शिक्षक रहेका छन् । जसमा महिला शिक्षक ८५६ जना र पुरुष शिक्षक २१९७ जना रहेका छन् । तलको यस तालिकालाई अध्ययन गर्दा आधारभूत तह ६-८ मा पुरुष शिक्षको संख्या महिला शिक्षकको संख्या भन्दा बढी पाइयो ।

जिल्ला	विद्यालय वर्ष: २०८०		
	आधारभूत तह ६-८ का जम्मा विद्यालय		
	जम्मा शिक्षक		
	महिला	पुरुष	जम्मा
रुकुम पश्चिम	७९	१९४	२७३
सल्यान	१२२	२९८	४२०

सुर्खेत	२७२	५९४	८६६
दैलेख	१०१	३५५	४५४
जाजरकोट	१४३	१५७	३००
डोल्पा	२१	६९	९०
जुम्ला	३२	१३८	१७०
कालिकोट	४३	१९६	२३९
मुगु	२०	९१	१११
हुम्ला	२३	१०५	१२८
कर्णाली	८५६	२१९७	३०५१
नेपाल	१९९६७	३५१३६	५५०७३

स्रोत: शिक्षा विकास तथा मानव स्रोतविकास केन्द्र २०८० face Report

आधारभूत तह ६-८ का सामुदायिक र संस्थागत विद्यालयका शिक्षक संख्या

जिल्ला	आधारभूत तह ६-८																				
	सामुदायिक विद्यालय																		संस्थागत विद्यालय		
	स्थायी			अस्थायी			जम्मा स्वीकृत दरबन्दी			राहत			निजी स्रोत			जम्मा शिक्षक			निजी स्रोत		
	म	पु	ज	म	पु	ज	म	पु	ज	म	पु	ज	म	पु	ज	म	पु	ज	म	पु	ज
रुकुम पश्चिम	४१	८३	१२४	१	१०	११	४२	९३	१३५	३२	५६	८८	१३	३१	४४	७३	१८७	२६०	६	७	१३
सल्यान	५६	२०७	२६३	८	२०	२८	६४	२२७	२९१	७३	१	४	४९	७८	७	४	२३७	३४१	१८	६१	७९
सुर्खेत	२७	१२०	१४७	६	६	१२	३३	१२६	१५९	३६	६६	२	४७	९४	१	३	३९०	५३३	१२९	२०४	३३३
दैलेख	३३	१३८	१७१	६	१६	२२	३९	१५४	१९३	३१	६	७	२८	९४	२	९५	३३८	४३१	६	१७	२३
जाजरकोट	२१	८९	११०	२	१२	१४	२३	१०१	१२४	१५	९१	६	१९	४५	६४	७	१४८	२८५	६	९	१५

डोल्पा	१८	१०५	१२३	५	१३	१८	२३	११८	१४१	५	६३	६८	१	१०	११	१९	६५	८४	२	४	६
जुम्ला	४	२९	३३	२	२	४	६	३१	३७	१५	१६	३१	५	२९	३४	३२	१३५	१६७	०	३	३
कालिको ट	६१	१९२	२५३	७	१८	२५	६८	२१०	२७८	३४	०	४	११	८५	९६	४३	१९५	२३८	०	१	१
मुगु	३७	१२८	१६५	२	१६	१८	३९	१४४	१८३	३६	६६	२	२	२६	२८	१८	८६	१०४	२	५	७
हुम्ला	३८	१३२	१७०	३	११	१४	४१	१४३	१८४	५१	११	१६	७	१५	२२	२१	९३	११४	२	१२	१४
कर्णाली	३३	१२२	१५५	४२	१२	१६	३७	१३४	१७२	३२	८२	११	१८	५०	६८	६८	१८७	२५५	१७१	३२३	४९४
नेपाल	३३	११०	१४३	४८	१४	१९	३८	१२४	१६२	२७	६८	९६	२१	३७	५९	८७	२३०	३१८	१११	१२०	२३२
	३४	०५	३९	१	३२	१३	१५	३७	५२	४३	६६	०९	७८	७९	५७	७२	९२	३४	९५	४४	३९

स्रोत: शिक्षा विकास तथा मानव स्रोतविकास केन्द्र २०८० face Report

माथिको तालिका अनुसार नेपाल भरका आधारभूत तह कक्षा ६-८ सम्मका सामुदायिक विद्यालय स्थायी १४३३९, अस्थायी १९१३, स्वीकृत दर्बन्दीमा कार्यरत १६२५२, राहत ९६०९ र निजी स्रोतमा ५९५७ जना शिक्षक कार्यरत छन् । त्यसैगरी कर्णाली प्रदेशमा आधारभूत तह ६-८ मा सामुदायिक विद्यालयतर्फ स्थायी १५५९, अस्थायी ३७८, स्वीकृत दर्बन्दीमा कार्यरत १७२५, राहत ११५६, निजी स्रोत ६८९ जना रहेका छन् । त्यसैगरी संस्थागत विद्यालयको नेपालभर आधारभूत तह ६-८ मा निजी स्रोतका जम्मा २३२३९ र कर्णाली प्रदेशमा ४०४ जना कार्यरत रहेका छन् ।

माध्यमिक तह ९-१० को जम्मा शिक्षक संख्या

नेपालभर आधारभूत तहमा कक्षा ९-१० मा अध्यापनरत शिक्षकको जम्मा संख्या १५६४० छ । जसमा महिला शिक्षक ३३४२ र पुरुष शिक्षक १२२९८ रहेका छन् । कर्णाली प्रदेशमा आधारभूत तह कक्षा ९-१० सम्म जम्मा ९३६ जना शिक्षक रहेका छन् । जसमा महिला शिक्षक १५५ जना र पुरुष शिक्षक ७८१ जना रहेका छन् । तलको यस तालिकालाई अध्ययन गर्दा माध्यमिक तह ९-१० मा पुरुष शिक्षकको संख्या महिला शिक्षकको संख्या भन्दा बढी पाइयो ।

विद्यालय वर्ष: २०८०

	यी			स्थायि			स्वीकृत						जीस्रोत			शिक्षक			स्रोत		जम्मा
	म	पु	ज	म	पु	ज	म	पु	ज	म	पु	ज	म	पु	ज	म	पु	ज	म	पु	
रुकुम पश्चिम	१६	७३	८९	२	५	७	१८	७८	९६	११	५०	६१	३	१०	१३	१४	५६	७०	०	२०	२०
सल्यान	६४	१९	२६	३	४	७	६७	२०२	२६९	८	५५	६३	६	४१	४७	२१	११८	१३९	४	२५	२९
सुर्खेत	२२	११	१३	१	३	४	२३	११५	१३८	१७	८४	१०	१	३२	४२	३६	१७१	२०७	५९	२३७	२९६
दैलेख	२४	१४	१७	२	३	५	२६	१५०	१७६	१६	१०	११	६	२८	३४	३५	९६	१३१	२	१०	१२
जाजरकोट	१३	९८	११	३	४	७	१६	१०२	११८	९	५०	५९	४	१९	२३	१५	६०	७५	१	०	१
डोल्पा	९	४९	५८	२	३	५	११	५२	६३	१	१३	१४	२	१०	१२	८	४०	४८	०	०	०
जुम्ला	८	२८	३६	२	३	५	१०	३१	४१	८	४७	५५	३	१५	१८	८	७०	७८	०	२	२
कालिकोट	४३	१६	२१	३	६	९	४६	१७४	२२०	२	४८	५०	६	२५	३१	१२	८४	९६	१	२	३
मुगु	३०	११	१४	५	४	९	३५	११४	१४९	१	१०	११	०	१२	१२	४	५३	५७	१	१५	१६
हुम्ला	३४	११	१४	२	४	६	३६	११८	१५४	०	१७	१७	१	१०	११	२	३३	३५	०	०	०
कर्णाली	२६	१०	१३	२	३		२८	११३	१४२		४७	५४	४	२०	२४	१५					
	३	९७	६०	५	९	६४	८	६	४	७३	४	७	१	२	३	५	७८१	९३६	६८	३११	३७९
नेपाल	२३	९३	७३	१	२	१०	२६	१०१	१२७	११	५६	६७	६	२१	२८	३३	१२२	१५६	४९	१७८	२२८
	४२	९२	४	६	६	४२	५८	१८	७६	४२	०२	४४	०	८०	४०	४२	९८	४०	२१	८९	१०

स्रोत: शिक्षा विकास तथा मानव स्रोतविकास केन्द्र २०८० face Report

माथिको तालिका अनुसार नेपाल भरका माध्यमिक तह कक्षा ९-१० सम्मका सामुदायिक विद्यालय स्थायी ११७३४, अस्थायी १०४२, स्वीकृत दर्बन्दीमा कार्यरत १२७७६, राहत ६७४४ र निजी स्रोतमा २८४० जना शिक्षक कार्यरत छन् । त्यसैगरी कर्णाली प्रदेशमा माध्यमिक तह ९-१० मा सामुदायिक विद्यालयतर्फ स्थायी १३६०, अस्थायी ६४, स्वीकृत दर्बन्दीमा कार्यरत १४२४, राहत ५४७, निजी स्रोत २४३ जना रहेका छन् । त्यसैगरी संस्थागत विद्यालयको नेपालभर आधारभूत तह ९-१० मा निजी स्रोतका जम्मा २२८१० र कर्णाली प्रदेशमा ३७९ जना कार्यरत रहेका छन् ।

माध्यमिक तह ११-१२ को शिक्षक संख्या

नेपालभर आधारभूत तहमा कक्षा ११-१२ मा अध्यापनरत शिक्षकको जम्मा संख्या ७४०७० छ । जसमा महिला शिक्षक १२३८ र पुरुष शिक्षक ६१६९ रहेका छन् । कर्णाली प्रदेशमा आधारभूत तह कक्षा ११-१२ सम्म जम्मा ३१० जना शिक्षक रहेका छन् । जसमा महिला शिक्षक ४० जना र पुरुष शिक्षक २७० जना रहेका छन् । तलको यस तालिकालाई अध्ययन गर्दा माध्यमिक तह ११-१२ मा पुरुष शिक्षकको संख्या महिला शिक्षकको संख्या भन्दा बढी पाइयो ।

विद्यालय वर्ष: २०८०				
जम्मा शिक्षक ११-१२				
क्र.सं.	जिल्ला	महिला	पुरुष	जम्मा
१	रुकुम पश्चिम	२	२७	२९
२	सल्यान	५	२३	२८
३	सुर्खेत	१९	८३	१०२
४	दैलेख	५	२७	३२
५	जाजरकोट	२	२५	२७
६	डोल्पा	०	७	७
७	जुम्ला	२	१९	२१
८	कालिकोट	२	३८	४०
९	मुगु	२	१४	१६

१०	हुम्ला	१	७	८
११	कर्णाली	४०	२७०	३१०
१२	नेपाल	१२३८	६१६९	७४०७

स्रोत: शिक्षा विकास तथा मानव स्रोतविकास केन्द्र २०८० place Report

माध्यमिक तह कक्षा ११-१२ को शिक्षक संख्या

कक्षा ११-१२																					
सामुदायिक विद्यालय															संस्थागत विद्यालय						
	स्थायी			अस्थायी			जम्म स्वीकृत			राहत			निजी स्रोत			जम्मा शिक्षक			निजी स्रोत		जम्मा
	म	पु	ज	म	पु	ज	म	पु	ज	म	पु	ज	म	पु	ज	म	पु	ज	म	पु	
रुकुम पश्चिम	०	०	०	१	९	१०	१	९	१०	२	४२	४४	०	७	७	२	२७	२९	०	०	०
सल्यान	०	०	०	३	३१	३४	३	३१	३४	२	७४	७६	१	७	८	३	२१	२४	०	०	०
सुर्खेत	०	०	०	४	१९	२३	४	१९	२३	८	४१	४९	३	१८	२१	१०	४३	५३	०	०	०
दैलेख	०	०	०	२	२०	२२	२	२०	२२	७	४५	५२	२	१	३	४	२७	३१	०	०	०
जाजरकोट	०	०	०	२	११	१३	२	११	१३	०	२६	२६	१	१	२	२	२५	२७	०	०	०
डोल्पा	०	०	०	०	८	८	०	८	८	०	१६	१६	०	०	०	०	७	७	०	०	०
जुम्ला	०	०	०	०	०	०	०	०	०	०	२४	२४	०	५	५	२	१९	२१	०	०	०
कालिकोट	०	०	०	३	२२	२५	३	२२	२५	७	५०	५७	२	६	८	२	३८	४०	०	०	०
सुगु	०	०	०	५	१६	२१	५	१६	२१	४	४१	४५	०	२	२	२	१३	१५	०	०	०
हुम्ला	०	०	०	१	२२	२३	१	२२	२३	२	४८	५०	०	१	१	१	७	८	०	०	०
कर्णाली	०	०	०	२१	१५८	१७९	२१	१५८	१७९	३२	४०७	४३९	९	४८	५७	२८	२२७	२५५	०	०	०
नेपाल	०	०	०	२७	१६३	१९१	२७	१६३	१९१	३६	३५७	३९४	२१	८५	१०६	४९	२४९	२९८	०	०	०

स्रोत: शिक्षा विकास तथा मानव स्रोतविकास केन्द्र २०८० *face Report*

माथिको तालिका अनुसार नेपाल भरका माध्यमिक तह कक्षा ११-१२ सम्मका सामुदायिक विद्यालय स्थायी शून्य, अस्थायी १९१८, स्वीकृत दर्बन्दीमा कार्यरत १९१८, राहत ३९४१ र निजी स्रोतमा २१०६९ जना शिक्षक कार्यरत छन् । त्यसैगरी कर्णाली प्रदेशमा माध्यमिक तह ११-१२ मा सामुदायिक विद्यालयतर्फ स्थायी शून्य, अस्थायी १७९, स्वीकृत दर्बन्दीमा कार्यरत १७९, राहत ४३९, निजी स्रोत ५७ जना रहेका छन् । त्यसैगरी संस्थागत विद्यालयको नेपालभर र कर्णाली प्रदेशमा शिक्षकको संख्या शून्य पाइयो ।

कर्णाली प्रदेशमा प्राविधिक शिक्षा

परिचय

नेपालमा वि.सं. २०४५ सालमा गठन भएको प्राविधिक शिक्षा तथा व्यावसायिक तालिम परिषद् (CTEVT) प्राविधिक तथा व्यावसायिक शिक्षा तथा तालिम (TVET) क्षेत्रको राष्ट्रिय स्वायत्त सर्वोच्च निकाय हो । कर्णाली प्रदेशमा वि.सं. २०७५ साल माई २९ गते वीरेन्द्रनगर सुर्खेतमा स्थापना भएको हो । यसले राष्ट्रलाई आवश्यक प्राविधिक र दक्ष जनशक्ति उत्पादन गर्न प्रतिबद्ध छ । यसमा मुख्यतया नीति तर्जुमा, गुणस्तर नियन्त्रण, दक्षतामा आधारित पाठ्यक्रमको तयारी, विभिन्न पेशाहरूको सीपको मापदण्ड विकास गर्ने र मानिसहरूको सीप परीक्षण गर्ने, विभिन्न अनुसन्धान अध्ययनहरू सञ्चालन गर्ने र तालिमको आवश्यकता मूल्याङ्कन आदि कार्यहरू समावेश हुन्छन् । हाल कर्णाली प्रदेशमा आङ्गीक ४ वटा, साझेदारीमा २ वटा, TECS मा ५६ वटा र निजीमा १५ प्राविधिक शिक्षा प्रदाय संस्था गरी जम्मा

१३० वटा संस्था रहेका छन् । त्यसैगरी छोटो अवधिको सीपमूलक तालम प्रदान गर्ने निजी संख्या ८४ वटा रहका छन् ।

जिल्ला अनुसार प्राविधिक संस्थाको विवरण

जिल्ला	आङ्गिक/साझेदारी			TECS			निजी			जम्मा			
	D	PD	D+PD	D	PD	D+PD	D	PD	D+PD	D	PD	D+PD	GT
सुर्खेत	१	०	०	८	७	९	१	८	३	१०	१५	१२	३७
दैलेख	१	०	०	५	३	३	०	२	१	६	५	४	१५
सल्यान	१	०	०	४	२	२	०	०	१	५	२	३	१०
जाजरकोट	१	०	०	३	४	१	०	०	०	४	४	१	९
कालिकोट	०	०	०	५	५	०	०	१	०	५	६	०	११
रुकुम पश्चिम	१	०	०	४	४	४	०	०	०	५	४	४	१३
हुम्ला	०	०	०	२	२	१	०	०	०	२	२	१	५
जुम्ला	०	०	१	१२	३	२	०	०	०	१२	३	३	१८
डोल्पा	०	०	०	१	०	१	०	०	०	१	०	१	२
मुगु	०	०	०	४	६	०	०	०	०	४	६	०	१०

कूल जम्मा	५	०	१	४८	३६	२३	१	११	५	५२	४८	२८	१३०
-----------	---	---	---	----	----	----	---	----	---	----	----	----	-----

तालिका नः

कर्णाली प्रदेशमा सन्चालनित प्रि-डिप्लोमा तह शै.सत्र २०८०/८१

क्र.सं.	कार्यक्रम	कार्यक्रम संख्या	भर्ना क्षमता	विद्यार्थी संख्या	कैफियत
१	Civil	१०	४००	१४३	०
२	Junior Computer Technician	३	१२०	६१	१
३	Civil Apprenticeship	१	४०	४०	१
४	Electrical	२	८०	३४	०
५	Survey	२	८०	२५	०
६	Plant Science	१९	७६०	३४९	०
७	LP/AH	१०	४००	२३७	१
८	Vet Science	४	१६०	१०५	१
Total		५१	२०४०	९९४	४९

कर्णाली प्रदेशमा उच्च शिक्षा प्रदान गर्ने शिक्षणसंस्थाहरूको विवरण

कर्णाली प्रदेशका क्याम्पसहरूको विवरण

क्र.सं.	जिल्ला	क्याम्पसकोनाम	ठेगाना	किसिम	कैफियत
१	हुम्ला	मानसरोवरबहुमुखी क्याम्पस	सिमकोट ५हुम्ला	त्रिभुवनविश्वविद्यालय	सामुदायिक
२	हुम्ला	हिमज्योतिबहुमुखी क्याम्पस	सर्केगाड-५हुम्ला	त्रिभुवनविश्वविद्यालय	सामुदायिक
३	हुम्ला	गल्वाबहुमुखी क्याम्पस	अदानचुली ३हुम्ला	त्रिभुवनविश्वविद्यालय	सामुदायिक
४	सल्यान	शिवजनक्याम्पस सितलपाटी	शारदा नपासल्यान	त्रिभुवनविश्वविद्यालय	सामुदायिक
५	सल्यान	सल्यानबहुमुखी क्याम्पस	शारदा नपासल्यान	त्रिभुवनविश्वविद्यालय	सामुदायिक
६	सल्यान	जनकल्याणक्याम्पस थारमारे	बागचौर नपासल्यान	त्रिभुवनविश्वविद्यालय	सामुदायिक
७	सल्यान	शारदाक्याम्पस शैखमुल	छत्रेश्वरीगापा	त्रिभुवनविश्वविद्यालय	सामुदायिक
८	सल्यान	कपुरकोटबहुमुखी क्याम्पस	कपुरकोटगापा	त्रिभुवनविश्वविद्यालय	सार्वजनिक
९	सल्यान	फारुलाबहुमुखी क्याम्पस	दार्मागापा	त्रिभुवनविश्वविद्यालय	सामुदायिक
१०	सल्यान	वनगाडक्याम्पस वनगाड	वनगाडकुपिण्डे नपा	त्रिभुवनविश्वविद्यालय	सामुदायिक
११	मुगु	हिरापूर्ण सुरेन्द्र महादेव मष्टा चतुर्देव क्याम्पस	तातापानीलुइ मुगु	त्रिभुवनविश्वविद्यालय	सार्वजनिक
१२	मुगु	राराबहुमुखी क्याम्पस	नाउर मुगु	मध्यपश्चिमविश्वविद्यालय	आंगिक
१३	जुम्ला	जुम्लाबहुमुखी क्याम्पस	खलङ्गाजुम्ला	त्रिभुवनविश्वविद्यालय	आंगिक
१४	जुम्ला	सिंजाबहुमुखी क्याम्पस	सिंजाजुम्ला	त्रिभुवनविश्वविद्यालय	सामुदायिक
१५	जुम्ला	कर्णालीस्वास्थ्य विज्ञान प्रतिष्ठान	चन्दननाथजुम्ला	त्रिभुवनविश्वविद्यालय	सामुदायिक
१६	जाजरकोट	भेरीज्ञानोदयक्याम्पस	खलङ्गाजाजरकोट	मध्यपश्चिमविश्वविद्यालय	आंगिक
१७	जाजरकोट	जनज्ञानपुञ्जक्याम्पस दशेरा	छेडागाडनपा	त्रिभुवनविश्वविद्यालय	सामुदायिक
१८	जाजरकोट	नलगाडबहुमुखी क्याम्पस	नलगाड नपा	त्रिभुवनविश्वविद्यालय	सामुदायिक

१९	जाजरकोट	मालिकाबहुमुखी क्याम्पस	कुशे गापा	त्रिभुवनविश्वविद्यालय	सामुदायिक
२०	डोल्पा	डोल्पाक्याम्पस दुनै	ठुली भेरीनपा	त्रिभुवनविश्वविद्यालय	सामुदायिक
२१	डोल्पा	लिकुसयुक्त क्याम्पस	त्रिपुरासुन्दरीनपा	त्रिभुवनविश्वविद्यालय	सामुदायिक
२२	कालिकोट	तिलाकर्णालीबहुमुखी क्याम्पस	खाडाचक्रनपा	त्रिभुवनविश्वविद्यालय	सार्वजनिक
२३	कालिकोट	जनचेतनाबहुमुखी क्याम्पस	सान्नीत्रिवेणीगापा	त्रिभुवनविश्वविद्यालय	सामुदायिक
२४	कालिकोट	नन्दादेविबहुमुखी क्याम्पस	नरहरिनाथगापा	त्रिभुवनविश्वविद्यालय	सामुदायिक
२५	कालिकोट	कर्णालीप्राविधिक बहुमुखी क्याम्पस	रास्कोटनपा	त्रिभुवनविश्वविद्यालय	सामुदायिक
२६	रुकुम	मुसिकोटबहुमुखी क्याम्पस	मुसिकोटनपा	मध्यपश्चिमविश्वविद्यालय	आंगिक
२७	रुकुम	रुकुमेलीक्याम्पस	मुसिकोटनपा	त्रिभुवनविश्वविद्यालय	सामुदायिक
२८	रुकुम	जहारीक्याम्पस खोलागाउँ	चौरजहारीनपा	त्रिभुवनविश्वविद्यालय	सामुदायिक
२९	रुकुम	शितलक्याम्पस चौरजहारी	चौरजहारीनपा	त्रिभुवनविश्वविद्यालय	सामुदायिक
३०	रुकुम	सानोभेरीशिक्षा क्याम्पस सिम्ली	सानोभेरीगापा	त्रिभुवनविश्वविद्यालय	सामुदायिक
३१	रुकुम	सिम्रतुक्याम्पस सिम्रतु	त्रिवेणीगापा	त्रिभुवनविश्वविद्यालय	सामुदायिक
३२	रुकुम	राडीज्युलाशिक्षा क्याम्पस	आठविसकोटनपा	त्रिभुवनविश्वविद्यालय	सामुदायिक
३३	रुकुम	स्यार्पुबहुमुखी क्याम्पस	वाँफिकोटगापा	त्रिभुवनविश्वविद्यालय	सामुदायिक
३४	दैलेख	नारायणबहुमुखी क्याम्पस	नारायण नपा	म.प. विश्वविद्यालय	सामुदायिक
३५	दैलेख	द्रोणाञ्जलशिक्षा क्याम्पस	दुल्लु नपा	त्रिभुवनविश्वविद्यालय	सामुदायिक
३६	दैलेख	आठविसशिक्षा क्याम्पस	आठविस नपा	त्रिभुवनविश्वविद्यालय	सामुदायिक
३७	दैलेख	कोटदेवल जनआदर्श क्याम्पस	डुङ्गेश्वरगापा	त्रिभुवनविश्वविद्यालय	सामुदायिक
३८	दैलेख	चामुण्डाकलेज चामुण्डा	चामुण्डाविन्दौसैनी नपा	त्रिभुवनविश्वविद्यालय	सामुदायिक

३९	सुर्खेत	सुर्खेतबहुमुखी क्याम्पस	वीरेन्द्रनगरनपा	त्रिभुवनविश्वविद्यालय	आंगिक
४०	सुर्खेत	सिम्ताबहुमुखी क्याम्पस	सिम्तागापा	त्रिभुवनविश्वविद्यालय	सामुदायिक
४१	सुर्खेत	शिखरबहुमुखी क्याम्पस रामघाट	भेरीगंगानपा	मध्यपश्चिमविश्वविद्यालय	सामुदायिक
४२	सुर्खेत	अमरदिपबहुमुखी क्याम्पस नेवारे	वीरेन्द्रनगरनपा	त्रिभुवनविश्वविद्यालय	सामुदायिक
४३	सुर्खेत	विद्यापुरजनता बहुमुखी क्याम्पस	पञ्चपुरीनपा	मध्यपश्चिमविश्वविद्यालय	सार्वजनिक
४४	सुर्खेत	गुर्भाकोटबहुमुखी क्याम्पस साहारे	गुर्भाकोट	त्रिभुवनविश्वविद्यालय	सामुदायिक
४५	सुर्खेत	गुमीबहुमुखी क्याम्पस	गुर्भाकोट	त्रिभुवनविश्वविद्यालय	
४६	सुर्खेत	साहाराक्याम्पस	वीरेन्द्रनगरनपा	त्रिभुवनविश्वविद्यालय	निजी
४७	सुर्खेत	सुर्खेतमोडेल कलेज	वीरेन्द्रनगरनपा	त्रिभुवनविश्वविद्यालय	निजी
४८	सुर्खेत	सिद्धपाइलक्याम्पस	वीरेन्द्रनगरनपा	त्रिभुवनविश्वविद्यालय	निजी
४९	सुर्खेत	ज्ञानसिन्धुकलेज	वीरेन्द्रनगरनपा	त्रिभुवनविश्वविद्यालय	निजी
५०	सुर्खेत	एम फिलपिएच डि कार्यक्रम	वीरेन्द्रनगरनपा	मध्यपश्चिमविश्वविद्यालय	सार्वजनिक
५१	सुर्खेत	ब्राइटमध्यपश्चिम कृषि तथा वन क्याम्पस	वीरेन्द्रनगरनपा		निजी
५२	सुर्खेत	स्कूल अफम्यानेजमेन्ट	वीरेन्द्रनगरनपा	मध्यपश्चिमविश्वविद्यालय	सार्वजनिक
५३	सुर्खेत	इन्जिनियरिङकेन्द्रीय क्याम्पस	वीरेन्द्रनगरनपा	मध्यपश्चिमविश्वविद्यालय	सार्वजनिक
५४	सुर्खेत	मानविकी रसामाजिकशास्त्र केन्द्रीय क्याम्पस	वीरेन्द्रनगरनपा	मध्यपश्चिमविश्वविद्यालय	सार्वजनिक
५५	सुर्खेत	स्कूल अफ ल	वीरेन्द्रनगरनपा	मध्यपश्चिमविश्वविद्यालय	सार्वजनिक
५६	सुर्खेत	शिक्षाशास्त्र केन्द्रीय क्याम्पस	वीरेन्द्रनगरनपा	मध्यपश्चिमविश्वविद्यालय	सार्वजनिक
५७	सुर्खेत	व्यवस्थापनकेन्द्रीय क्याम्पस	वीरेन्द्रनगरनपा	मध्यपश्चिमविश्वविद्यालय	सार्वजनिक
५८	सुर्खेत	विज्ञानतथा प्रविधि केन्द्रीय क्याम्पस	वीरेन्द्रनगरनपा	मध्यपश्चिमविश्वविद्यालय	सार्वजनिक

कर्णाली प्रदेशका जिल्लाहरूमा सञ्चालनमा रहेका प्राविधिक धारका विद्यालयहरू

क्र.सं	जिल्ला	विद्यालयको नाम	पालिकाको नाम	विषय	संख्या
१	रुकुम	शितल मावि चौरजहारी	चौरजहारी नपा	सिभिल इन्जिनियरिङ्ग	१
२	दैलेख	त्रिभुवन मावि दैलेखबजार	नारायण नपा	कम्प्युटर इन्जिनियरिङ्ग	४
३		विजया मावि दुल्लु	दुल्लु नपा	वाली विज्ञान	
४		ज्वाला मावि वेस्तडा	भगवतिमाइ गापा	वाली विज्ञान	
५		भैरव मावि नौमुले	नौमुले गापा	वाली विज्ञान	
६	जाजरकोट	नारायणी मावि काकीगाउँ	छेडागाड नपा	वाली विज्ञान	२
७		लक्ष्मी प्राप्ति मावि खुर्पा	कुशे गापा	वाली विज्ञान	
८	हुम्ला	सिता मावि छिप्रा	खार्पुनाथ गापा	कम्प्युटर इन्जिनियरिङ्ग	३
९		मानसरोवर मावि	सिमकोट गापा	वाली विज्ञान	

		सिमकोट			
१०		महावौद्ध मावि यल्वाङ्ग	नाम्खा गापा	वाली विज्ञान	
११	डोल्पा	त्रिपुरा मावि काइगाउँ	जगदुल्ला गापा	कम्प्युटर इन्जिनियरिङ्ग	४
१२		अरनिको मावि शहरतारा	काइके गापा	कम्प्युटर इन्जिनियरिङ्ग	
१३		जनप्रभा मावि लिकु	त्रिपुरा सुन्दरी नपा	सिभिल इन्जिनियरिङ्ग	
१४		कालिका मावि कालिका	मुङ्केचुला गापा	पशुविज्ञान	
१५	मुगु	बुद्ध मावि माग्री	कार्मारुङ गापा	पशुविज्ञान	२
१६		कालिका मावि श्रीकोट	खत्याड गापा	वाली विज्ञान	
१७	जुम्ला	सरस्वति मावि तिला	तिला	कृषि विज्ञान	३
१८		नेत्रज्योति मावि हिमा	हिमा गापा	कृषि विज्ञान	
१९		जनता मावि चन्दननाथ	चन्दननाथ नपा	सिभिल ईन्जिनियरिङ्ग	

२०	सल्यान	त्रिभुवन मावि लुहापिड	शारदा नपा	सिभिल ईन्जिनियरिङ	११
२१		जनकल्याण मावि थारमारे	बागचौर नपा	बाली विज्ञान	
२२		शिवजन मावि शितलपाटी	शारदा नपा	बालीविज्ञान	
२३		जनता मावि काभ्रा	त्रिवेणी गापा	कम्प्युटर ईन्जिनियरिङ	
२४		जनता मावि रागेचौर	कुमाख गापा	बाली विज्ञान	
२५		निराजन मावि ढोरचौर	सिद्धकुमाख गापा	पशु विज्ञान	
२६		जीवन ज्यीति मावि रिम	कपुरकोट गापा	बाली विज्ञान	
२७		जनज्योति मावि भलचौर	दार्मा गापा	पशु विज्ञान	
२८		शारदा मावि शंखमुल	छत्रेश्वरी गापा	बाली विज्ञान	
२९		बालकल्याण मावि टोड्कै	बागचौर नपा	वन विज्ञान	

३०	कालिकोट	पञ्चदेवल मावि मेहलमुडी	सान्नी त्रिवेणी गापा	कम्प्युटर इन्जिनियरिङ्ग	१
३१	सुर्खेत	शिव मावि लाटिकोइली	वीरेन्द्रनगर नपा	वाली विज्ञान	३
३२		ने.रा.मा.वि वडाखोली	गुर्भाकोट नपा	वाली विज्ञान	
३३		सूर्यप्रकाश मावि पलैटे	पञ्चपुरी नपा	पशुविज्ञान	

भूकम्प प्रभावित जिल्लामा विद्यालय शिक्षा

वि.सं. २०८० कार्तिक १७ गते कर्णाली प्रदेशको जाजरकोट र रुकुम पश्चिमलाइ केन्द्रविन्दु बनाए ६.४ रेक्टर स्केलको भूकम्प आएको थियो । उक्त भूकम्पले जाजरकोट र रुकुम जिल्लाका ८१ बालबालिका सहित १५३ जनाको मृत्यु भएको छ भने ३६४ जना घाइते भएका छन् । भूकम्पबाट १ लाख ३० हजार बालबालिकासहित करिब २ लाख ५० हजार मानिस प्रभावित भएका थिए । उक्त भूकम्पबाट जाजरकोट र रुकुम पश्चिम जिल्लाको प्रभावित विद्यालयको विवरण तपशिल बमोजिम रहेको छ ।

तालिका नं. जाजरकोट र रुकुम पश्चिम जिल्लामा गएको भूकम्पबाट प्रभावित विद्यालयको पालिकागत विवरण

क्र.स.	जिल्ला	स्थानीय तहको नाम	असर नपरेको विद्यालय संख्या	आंशिक रूपमा प्रभावित विद्यालय संख्या	पूर्णरूपमा प्रभावित विद्यालय संख्या	जम्मा
१	जाजरकोट	भेरी नगरपालिका	४	२२	२४	५०
२		छेडागाड नगरपालिका	७	६३	३१	१०१

३		नलगाड नगरपालिका	५	४२	२४	७१
४		कुशे गाउँपालिका	१	४९	११	६१
५		जुनिचाँदे गाउँपालिका	०	४४	२२	६६
६		बारेकोट गाउँपालिका	०	४२	११	५३
७		शिवालय गाउँपालिका	४	३४	२०	५८
८		जम्मा	२१	२९६	१४३	४६०
९	रुकुम पश्चिम	मुसिकोट नगरपालिका	१	४८	४	५३
१०		चौरजहारी नगरपालिका	४	३१	३	३८
११		आठबिसकोट नगरपालिका	८	३७	१७	६२
१२		बाफेकोट नगरपालिका	०	४०	३	४३
१३		त्रिवेणी गाउँपालिका	५	३४	४	४३
१४		सानीभेरी गाउँपालिका	६	२३	१८	४७
१५		जम्मा	२४	२१३	४९	२८६
जाजरकोट र रुकुम पश्चिम जिल्लाको जम्मा			४५	५०९	१९२	७४६
स्रोत: नेपाल शिक्षा समूहले तयार गरेको प्रतिवेदन, २०८०						

माथिको तालिका अनुसार जाजरकोट जिल्लामा रहेका ४६० वटा विद्यालय मध्ये १४३ वटा विद्यालय पूर्ण रूपमा भूकम्पबाट क्षतिग्रस्त भएका , २९६ वटा विद्यालय आंशिक रूपमा क्षति पुगेको र बाँकी २१ वटा विद्यालयमा कुनै पनि क्षति नभएको पाइयो । त्यसैगरी रुकुम पश्चिम जिल्लामा जम्मा २८६ वटा विद्यालय मध्ये ४९ वटा विद्यालय पूर्णरूपमा भूकम्पबाट क्षतिग्रस्त भएको, २१३ वटा विद्यालयमा आंशिक क्षति पुगेको र बाँकी २४ वटा विद्यालयमा कुनै पनि क्षति भएको पाइयो ।

जाजरकोट र रुकुम पश्चिम जिल्लामा २०८० सालमा गएको भूकम्पबाट प्रभावित विद्यालयमा निर्माणाधिन TLC विवरण तपशिल बमोजिम रहेको छ ।

तालिका नं.

भूकम्प प्रभावित जिल्ला जाजरकोट र रुकुम पश्चिमको शिक्षण सिकाई केन्द्र TLC को विवरण								
क्र.सं.	संस्थाको नाम	सहायता निकाय	काम भएको पालिका	प्रतिवद्धता	पूरा भएको	निर्माणाधिन	शुरु नभएको	कैफियत
१	पाँचतारा	WVI	भेरी एम	५	५	०	०	
२	पाँचतारा	WVI	नलगढ	१३	१३	०	०	
३	एसडीओ, जाजरकोट	एसडीओ, जाजरकोट	भेरी	३	३	०	०	
४	एसडीओ, जाजरकोट	एसडीओ, जाजरकोट	जुनिछडे	११	११	०	०	
५	एसडीओ, जाजरकोट	एसडीओ, जाजरकोट	शिवालय	४३	४३	०	०	
६	यार्कन- नेपाल	Caritas	आठबिस्कट	३	३	०	०	
७	यार्कन- नेपाल	Caritas	नलगढ	३	३	०	०	
८	यार्कन- नेपाल	Caritas	भेरी	१	१	०	०	
९	SAC-नेपाल	योजना - अन्तर्राष्ट्रिय	आठबिस्कट	२	२	०	०	
१०	SAC-नेपाल	योजना - अन्तर्राष्ट्रिय	नलगढ	२	२	०	०	

११	SAC-नेपाल	योजना - अन्तर्राष्ट्रिय	भेरी	२	२	०	०	
१२	HRDC-जाजरकोट	बच्चाहरूलाई बचाउनुहोस्	भेरी	४	४	०	०	
१३	Nset- नेपाल	युनिसेफ	आठबिस्कट	५	५	०	०	
१४	Nset- नेपाल	युनिसेफ	सानी भेरी	५	५	०	०	
१५	Nset- नेपाल	युनिसेफ	नलगढ	७	७	०	०	
१६	Nset- नेपाल	युनिसेफ	बारेकोट	५	५	०	०	
१७	जेसुइट	जेसुइट	बारेकोट	२५	२५	०	०	
१८	छाया नेपाल	छाया नेपाल	सानी भेरी	४	४	०	०	
१९	एसडीओ, रुकुम	SDO, रुकुम (पश्चिम)		१०	८	०	२	
२०	Tzu ची फाउन्डेशन			०	४	०	०	
२१	सानिभेरी आरएम रुकुम			२६	२६	०	०	
२२	RSDC रुकुम			३३	०	३३	०	
	कुल			२१२	१८१	३३	२	

स्रोत: नेपाल शिक्षा समूहको प्रतिवेदन २०८०

अनुसूची:
नमूना विद्यालयको विवरण

कर्णाली प्रदेशका जिल्लागत रुपमा नमूना विद्यालयको विवरण २०८०

क्र. सं.	जिल्ला	आ.व. २०७५/०७६ अगावै छनौट भएका नमूना विद्यालय	आ.व. २०७५/७६ मा छनौट भएका नमूना विद्यालय	आ.व. २०७६/७७ मा छनौट भएका नमूना विद्यालय
१	रुकुम	त्रिवेणी मावि सिम्रुत, त्रिवेणी गापा	हिमालय मावि खोलगाउँ, चौरजहारी नपा	महेन्द्र मावि, मुसीकोट नपा
२	रुकुम	राप्ती ज्ञानोदय मावि सिम्ली, सानीभेरी गापा		
३	रुकुम	रुक्मिणी मावि रुकुमकोट, सिस्ने गापा		
४	सल्यान	जनकल्याण मावि थारमारे, बाघचौर नपा २	जनता मावि रिड्वाचौर, त्रिवेणी गापा	
५	सल्यान	त्रिभूवन जनता मावि ल्हापिड, शारदा नगरपालिका २		जीवनज्योति मावि, कपुरकोट गापा ५
६	सुर्खेत	नेपाल राष्ट्रिय मावि बडाखोली, गुर्भाकोट नगरपालिका ६	जीवनज्योती मावि दशरथपुर, लेकवेशी नपा	जनता मावि, पन्चपुरी नपा ९
७	सुर्खेत	जन मावि सुर्खेत, वीरेन्द्रनगर नगरपालिका		जनज्योति मावि भेरीगंगा नपा ६
८	सुर्खेत	जनज्योति मावि बड्डीचौर, बराहताल गापा		
९	दैलेख	हिमालय मावि डाडीमाडी, भैरवी गापा ४	चामुण्डा मावि हाज्कोट, चामुण्डाविन्द्रासैनी नपा	त्रिभूवन मावि, नारायण नपा
१०	दैलेख	विजया मावि दुल्लु नगरपालिका ७		भैरव मावि, भगवतिमाई नपा ७

१ १	डोल्पा	आदर्श मावि जुफाल, ठूलोभेरी नपा	अन्नपूर्ण मावि सर्मी, मुडकेचुला गापा	त्रिपुरा मावि , जगदुल्ला गापा २
१ २	जुम्ला	चन्दननाथ मावि , खलङ्गा चन्दननाथ नपा ६	नेत्रज्योति मावि हाँकु, तातोपानी गापा	राहदेव मकावि , हिमा गापा
१ ३	जुम्ला	जनता मावि महतगाउँ, चन्दननाथ नपा ६		महादेव मावि , कनकासुन्दरी गापा १
१ ४	कालिको ट	महादेव मावि फोइकोट फोइमहादेव तिलगुफा नपा ३	बडिमालिका मावि विजयपुर, रास्कोट नपा	पन्चदेव मावि , खाँडाचक्र नपा ९
१ ५	जाजरको ट		जनप्रिय मावि दसेरा छेडागाड नपा	त्रिभूवन मावि, नलगाड ७
१ ६	मुगु		महादेवमस्टा मावि, खत्याड गापा	बुद्ध मावि , मुगुमकार्मारोड गापा ८
१ ७	हुम्ला		मानसरोवर मावि लादेआडा,सिमीकोट गापा	हिमज्योति मावि , सर्केगाड
स्रोत: शिक्षा तथा मावन स्रोत विकास केन्द्रको कार्यक्रम कार्यान्वय पुस्तिका २०८०/०८१				

अनुसूची — २ कर्मचारी विवरण

क्र. सं.	नाम	पद	तह/श्रेणी	स्थायी/ अस्थायी/	सम्पर्क नं.	कैफि यत
-------------	-----	----	-----------	---------------------	-------------	------------

				करार		
१	दीपा हमाल	नि.निर्देशक	अधिकृत दशौं	स्थायी	१८५८०५१९१०	
२	भिमप्रसाद पोखेल	शाखा अधिकृत	अधिकृत आठौं	स्थायी	१८५७८३५१०५	
३	धनबहादुर विष्ट	शाखा अधिकृत	अधिकृत आठौं	स्थायी	१८५८०५१९४३	
४	लोकप्रसाद पौडेल	शाखा अधिकृत	अधिकृत आठौं	स्थायी	१८४८०३८९४८	
५	नवीन पौडेल	क. अधिकृत	अधिकृत छैठौं	स्थायी	१८४१४५४७४७	
६	चुडामणी काफ्ले	अधिकृत	अधिकृत छैठौं	स्थायी	१८४८०४१८५७	
७	धनुमाया थापा	अधिकृत	अधिकृत छैठौं	स्थायी	१८४८०८८४५६	
८	वीना थापा	म.वि.अधि कृत	अधिकृत छैठौं	स्थायी	१८४८०४८१७७	
९	यमूना श्रेष्ठ	ले.अ	अधिकृत आठौं	स्थायी	१८५८०५७१४०	
१०	गणेश न्यौपाने	अधिकृत	अधिकृत छैठौं	स्थायी	१८४८०३९६२६	
११	कविता घिमिरे	अधिकृत	अधिकृत छैठौं	स्थायी	१८६६७६५१६०	
१२	कार्मावाङजुङ लाम	प्रा.स.	पाचौंस्तर	स्थायी	१८६८३१०११५	
१३	भुवन रोकाय	कम्प्युटर	सहायक चौथो	स्थायी	१८६६५३००७९	

१४	हिमाल रावत	इन्जिनियर	अधिकृत छैठौं	करार	१८४६१०७१६५	
१५	शेरबहादुर महतरा	सब इन्जिनियर	सहायक पाँचौं	करार	१८५८०५४१००	

१६	सन्तोष थापा	सव- इन्जिनियर	सहायकस्तर पाचौ	करार	९८४१५९१०८६	
१४	कान्ति चापागाई	क.अपरेटर	सहायक चौथो	करार	९८०९७०९७०४	
१७	शान्ति सुनार	क.अपरेटर	स्वयमसेवक	स्वयमसेवक		
१८	झलकबहादुर खडका	ह.स.चा.	ह.स.चा.	करार	९८४४८४२९४९	
१९	कमल बहादुर चौधरी	श्रेणीविहिन	कासचौथो	स्थायी	९८४८११६२००	
२०	लालबहादुर चौधरी	श्रेणीविहिन	कासप्रथम	करार	९८४८०३७२८४	
२१	रमेश खडका	श्रेणीविहिन	कासप्रथम	करार	९८००५३६३१३	

कार्यालय:- सामाजिकविकास कार्यालय, दैलेख

sdodailekh@gmail.com

क्र. सं.	नाम	पद	तह/श्रेणी	स्थायी/ अस्थायी /करार	सम्पर्क नं.	कै फि य त
१	महेशकेशर खनाल	सा.वि.अ.	शाखा अधिकृत	स्थायी	९८५८०४७९७२	
२	दिनेशकुमार खडका	लेखा अधिकृत	अधिकृतछैठौं	स्थायी	९८५८०५१९८५	
३	भरत पोखरेल	सव- इन्जिनियर	सहायकस्तर पाँचौ	करार	९८५११८२२८७	
४	गिता चलाउने	स .कम्प्युटर अपरेटर	सहायकस्तर चौथो	करार	९८५११८२२८७	
५	धनकुमारी खडका	का.स.	कासप्रथम	करार		
६	खगेन्द्रप्रसाद	का.स.	कास प्रथम	करार	९८४४७६३६०५	

कोइराला					
---------	--	--	--	--	--

कार्यालय:- सामाजिकविकास कार्यालय, जाजरकोट

sdojajarkot@gmail.com

क्र. सं.	नाम	पद	तह/श्रेणी	स्थायी/अस्थायी/करार	सम्पर्क नं.	कै फि य त
१	एजश्वर खत्री	सा.वि.अ.	शाखा अधिकृत	स्थायी	९८५८०५२६००	
२	दशरथ लामिछाने	अधिकृत छैटै	अधिकृतछैठौँ	स्थायी	९८६८०९९४४३	
३	प्रेम विक	सव-इन्जिनियर	सहायकस्तरपाँचौ	करार		
४	बिमल वलि	लेखा	सहायकस्तर पाँचौ			
५	जगदिश न्यौपाने	प्रा.स	सहायकस्तर पाँचौ			
६	देविका वली	स.क.अपरेटर	सहायकस्तरचौथो	करार		
७	गणेश चदरा	का.स.	का.स	करार		
८	रामबहादुर शाही	का.स.	कासप्रथम	करार		

कार्यालय:- सामाजिकविकास कार्यालय, सल्यान

sdosalyan2075@gmail.co

क्र.सं.	नाम	पद	तह/श्रेणी	स्थायी/अस्थायी/करार	सम्पर्क नं.	कै फि य त
१	कृष्णप्रसाद अधिकारी	सा.वि.अ.	अधिकृतआठौँ	स्थायी	९८५८०५११७५	

२	हरिप्रसाद सापकोटा	ना.सु.	सहायकस्तर पाँचौ	स्थायी	९८४८२२८७६३	
३	प्रतिक्षा टक्कमेल	स.कम्प्युटर अपरेटर	सहायकस्तरपाँचौ	करार	९८६६९०५५५५	
४	गोकर्ण विष्ट	कार्यालय सहयोगी	कासप्रथम	करार	९८४९७५५६०३	

कार्यालय:- सामाजिकविकास कार्यालय, जुम्ला

sdojumla@gmail.com

क्र.सं.	नाम	पद	तह/श्रेणी	स्थायी/ अस्थायी /करार	सम्पर्क नं.	कै फि य त
१	तुलारा चौलागाई	सा.वि.अ.	अधिकृतआठौ	स्थायी	९८५८३२२२५५	
३	विश्वराज खत्री	लेखापाल	सहायक पाँचौ	स्थायी	९८५८३२०१९१	
४	टंकप्रसाद न्यौपाने	अधिकृत छैटौ	अधिकृतछैठौ	स्थायी	९८५८३२०८२१	
५	प्रेमबहादुर शाही	सव- इन्जिनिय र	सहायकस्तरपाँचौ	करार	९८५८३९०४२३	
६	शिवशंकर चौलागाईज	अ.छैटौ	अधिकृत	स्थायी		
७	अर्जुन प्रसाद न्यौपाने	कार्यालय सहयोगी	कासप्रथम	करार	९७४२८०४१७५	

कार्यालय:- सामाजिकविकास कार्यालय, रुकुम पश्चिम

sdorukum@gmail.com

क्र.सं.	नाम	पद	तह/श्रेणी	स्थायी/ अस्थायी/ करार	सम्पर्क नं.	कै फि य त
१	ध्रुव वाठामगर	सा.वि.अ.	अ.छैटौ	स्थायी	९८५८३६६९३९	
२	सुमनपु न	नासु	सहायकस्तरपाँचौ	स्थायी	९८६६८९७८७८	
३	डिल्लीराजश र्मा	सव- इन्जिनियर	सहायकस्तरपाँचौ	करार	९८५७८२२१७३	
४	भूपेन्द्ररावल	कास	कासप्रथम	करार	९८४७९९४०७४	
५	अन्जुखडका	कास	कासप्रथम	करार	९८६७५३९२३०	

कार्यालय:- सामाजिकविकास कार्यालय, हुम्ला

sdohumla@gmail.com

क्र.सं.	नाम	पद	तह/श्रेणी	स्थायी/ अस्थायी/ करार	सम्पर्क नं.	कै फि य त
१	हर्क बहादुर बस्नेत	नि. सा.वि.अ.	अधिकृतछँटौ	स्थायी	९८६७७४८७३४	
२	नविन शाही	लेखा अधिकृत	अधिकृतछैठौ	स्थायी		
३	धर्मराजबोहरा	सव- इन्जिनियर	सहायकस्तरपाँचौ	करार	९८४९१६०६२ ९	

४	कलबहादुरबो हरा	कास	कासप्रथम	करार		
---	-------------------	-----	----------	------	--	--

कार्यालय:- सामाजिक विकास कार्यालय,

मुगुsdomugu@gmail.com

क्र.सं.	नाम	पद	तह/श्रेणी	स्थायी/ अस्थायी/ करार	सम्पर्क नं.	कै फि य त
१	टोपबहादुर बुढा	सा.वि.अ.	अधिकृतआठौं	स्थायी	९८५८०३८९४७	
२	भक्ति प्रसाद काफ्ले	लेखापाल	सहायकस्तरपाँचौं	स्थायी	९८४८३२९७९५	
३	चन्द्रलाल चपाई	सहायकस्तर	सहायकस्तरपाँचौं	स्थायी	९८४८२०६४९०	
४	ऐनबहादुर नेपाली शाही	सब इन्जिनियर	सहायकस्तरपाँचौं	करार	९८४९१७७०४९	
५	विष्णु प्रसाद सापकोटा	का.स.	का.स.पाँचौं	स्थायी	९८६८०११७६१	
६	जगुमायाँ भाम	का.स.	का.स.प्रथम	करार	९८६३२४४८५९	

कार्यालय:- सामाजिकविकास कार्यालय, डोल्पा

sdodolpa@gmail.com

क्र.सं.	नाम	पद	तह/श्रेणी	स्थायी/ अस्थायी/करार	सम्पर्क नं.	कै फि य त
---------	-----	----	-----------	-------------------------	-------------	--------------------

१	धनवहादुर शाही	अधिकृत	अधिकृत छैटौं	स्थायी	९८४९७०६ २२०	
२	विष्णुभक्त चौलागाइ	नासु	सहायकस्तर पाँचौं	स्थायी	९८५८३९० ४५५	
३	मोती बुढा	सब इन्जिनियर	सहायकपाँचौं	करार	९८५९९३९ ८९०	
४	कविराज शाही	का.स.	सहायक पाँचौं	स्थायी		
५	दिपक बुढा	का.स.	का.स.प्रथम	करार	९८४२६६० ३७८	

कार्यालय:- सामाजिकविकास कार्यालय, कालिकोट sdokalikot@gmail.com

क्र. सं.	नाम	पद	तह/श्रेणी	स्थायी/ अस्थायी /करार	सम्पर्क नं.	कैफियत
१	पूर्णप्रसाद उपाध्याय	नि. सा.वि.अ.	अधिकृत	स्थायी	९८५८३२०५३५	
२	विवेक श्रेष्ठ	लेखापाल	सहायकस्तर र पाचौं	स्थायी	९८५८०४९५९०	प्र ले इकाइ कार्यालय कालिकोट बाट कामकाज गरेको

३	तिलकराजख त्री	सहायकस्तर	सहायकस्त र पाँचौ	स्थायी	१८६६८१५९७७	
४	गोविन्दविश्वक र्मा	सबइन्जिनिय र	सहायकस्त रपाँचौ	करार	१८४८३६१६२५	
५	अकलबहादुर शाही	का.स.	श्रेणीविहिन	करार	१८६६२२५५९३	
६	स्यानु कुमारी शाही	का.स.	श्रेणीविहिन	करार	१८६८९०४९१५	

शिक्षा विकास तथा समन्वय इकाइको इकाइ प्रमुखको नाम र फोन नम्बर

क्र. सं.	नाम थर	इकाइ	पद	मोवाइल नं.
१	महेशदत्त देवकोटा	शिक्षा विकास तथा समन्वय इकाइ सुर्खेत	इकाइ प्रमुख	9855053408
२	लक्ष्मि भण्डारी	शिक्षा विकास तथा समन्वय इकाइ जाजरकोट	इकाइ प्रमुख	9858080116
३	रतन विष्ट	शिक्षा विकास तथा समन्वय इकाइ दैलेख	नि इकाइ प्रमुख	9858023594
४	ताराप्रकाश पुन	शिक्षा विकास तथा समन्वय इकाइ रुकुम प	इकाइ प्रमुख	9847853622
५	मानबहादुर कुमाल	शिक्षा विकास तथा समन्वय इकाइ कालिकोट	प्राविधिक सहायक	9745206151
६	दलबहादुर बस्नेत	शिक्षा विकास तथा समन्वय इकाइ डोल्पा	नि इकाइ प्रमुख	9868353745
७	टंकबहादुर नेपाली	शिक्षा विकास तथा समन्वय इकाइ सल्यान	प्राविधिक सहायक	9848103992
८	खेमराज पन्त	शिक्षा विकास तथा समन्वय इकाइ जुम्ला	प्राविधिक सहायक	9848498380
९	योगेश आलेमगर	शिक्षा विकास तथा समन्वय इकाइ हुम्ला	नि इकाइ प्रमुख	9858042509
१०	खडगराज भियाल	शिक्षा विकास तथा समन्वय इकाइ मुगु	नि इकाइ प्रमुख	9858322470

अनुसूची- ३

कर्णाली प्रदेशको जिल्लागत र पालिकागत शिक्षा शाखा प्रमुखको विवरण					
डोल्पा					
स्थानीय तह	नाम	पद	सम्पर्क नम्बर	इमेल	कैफियत
छार्का ताडसोड गाउँपालिका	प्रेङ्का कुमारी जोशी	प्राविधिक सहायक	९७४६३३३५ ३९	9746priyanka@gmail.com	
डोल्पो बुद्ध गाउँपालिका	अरुण कुमार दास	रोजगार संयोजक	९८५९९७३० ९७	arkumardas1234567829@gmail.com	
जगदुल्ला	गोपाल बुढा	शिक्षा अधिकृत	985-1275671	budhagopal2076@gmail.com	

गाउँपालिका					
काइके गाउँपालिका	गोविन्द घर्ति	शिक्षा शाखा प्रमुख	९८५१२०३२ १६	magar2g@gmail.com	
मुङ्केचुला गाउँपालिका	गोपाल बुढा	शिक्षा अधिकृत	985-1275671	budhagopal2076@gmail.com	
शे-फोक्सुण्डो गाउँपालिका	खगेन्द्र बहादुर श्रीस	प्राविधिक सहायक	९८४९००४१ ८९	edusheyphoksundorm@gmail.com	
ठूलीभेरी नगरपालिका	डिल प्रसाद रोकाया	शिक्षा अधिकृत	९८४८३०४८ १३	dilrokaya42@gmail.com	
त्रिपुरासुन्दरी नगरपालिका	चम्पा भट्ट	शिक्षा अधिकृत	९८६८५२५० ८१	champabhatta2071@gmail.com	
संस्थागत					
मुगु					
छायाँनाथ रारा नगरपालिका	गणेश न्यौपाने	प्राविधिक सहायक	९८४७१८५१ ६९	ganeshneopane25@gmail.com	
खत्याड गाउँपालिका	लोकेन्द्र बुढा	प्राविधिक सहायक	९८६८९३३२ ०३	budhalokendra11@gmail.com	
मुगुम कार्मारोड गाउँपालिका	शुवास चन्द्र रावल	शिक्षा अधिकृत	९८६०२७४५ ४९	subashrawal75@gmail.com	
सोरु गाउँपालिका	विरेन्द्र मल्ल	शिक्षा अधिकृत	९८४८११०३ ७७	birendramalla10@gmail.com	
हुम्ला					
अदानचुली गाउँपालिका	मनदत्त ढकाल	शिक्षा प्रमुख	९८४८२२०८ ५१		
चंखेली गाउँपालिका	राजेन्द्र मल्ल	प्राविधिक सहायक	९८४८३०७२ ९६	rajendramalla765@gmail.com	

का					
खार्पुनाथ गाउँपालिका					
नाम्खा गाउँपालिका	मनराज बुढा	शिक्षा अधिकृत	९८६५९४४३ ११	budhamanraj123@gmail.com	
सर्केगाड गाउँपालिका	विरजन शाही	प्राविधिक सहायक		birjanshahi479@gmail.com	
सिमिकोट गाउँपालिका	वर्ष फडेरा	शिक्षा अधिकृत	९८४८३०४८ ८५		
ताजाकोट गाउँपालिका	जयरुद्र ढकाल	शिक्षा अधिकृत	९८५११६९८ ७२	jayarudradhakal07@gmail.com	
जुम्ला					
चन्दननाथ नगरपालिका	खडानन्द चौलागाई	शिक्षा अधिकृत	९८४८३०५६ ६०	khadakchaulagain@gmail.com	
गुठीचौर गाउँपालिका	सिंहमान रावत	प्राविधिक सहायक	९८४८१००२ ८६		
हिमा गाउँपालिका	दन्तराज रावत	शिक्षा अधिकृत	९८४७९६३८ ०४	rawatdanta@gmail.com	
कनकासुन्दरी गाउँपालिका	जीवन बहादुर रोकाया	प्राविधिक सहायक	९८६९५७७५ ४०	Jeevanrokaya4@gmail.com	
पातारासी गाउँपालिका	अभिराज उपाध्याय	प्राविधिक सहायक			
सिँजा गाउँपालिका	शंकर धिताल	शिक्षा अधिकृत	९८५८३२२३ ५५		
तातोपानी गाउँपालिका	सुरत बहादुर शाही	प्राविधिक सहायक	९८५८३२०१ ०६	suratshahi2040@gmail.com	
तिला गाउँपालिका	झनमाया खत्री	शिक्षा शाखा प्रमुख	९८६४३५६६ ४०		

कालिकोट					
शुभकालि का गाउँपालि का	नवराज आचार्य	शिक्षा अधिकृत	९८४८०५१७ ५२	nawarajkundan10@gmail.com	
खाँडाचक्र नगरपालि का	जसी प्रसाद चौलागाइ	शिक्षा अधिकृत	९८४८३०१७ ५३	jpchaulagain@gmail.com	
महावै गाउँपालि का	मदन बहादुर शाही	शिक्षा अधिकृत	९८६८२५८८ ३३	madanshahi127@gmail.com	
नरहरिनाथ गाउँपालि का	दुर्गालाल न्यौपाने	शिक्षा अधिकृत	९८४८३२०१ ७४	durgalalneupane@gmail.com	
पचालझर ना गाउँपालि का	नमराज शाही	स्रोत व्यक्ति	९८४८३७७३ ९०		
पलौता गाउँपालि का	कल बहादुर भण्डारी	शिक्षा अधिकृत	९८६८३१४६ १६		
रास्कोट नगरपालि का	खेमराज शाही	शिक्षा अधिकृत	९८४८३२७९ ५४	kshahi2075@gmail.com	
सान्नी त्रिवेणी गाउँपालि का	मोहनबिर धामी	ना.सु.	९८४८३१०७ ५४		
तिलासुफा नगरपालि का	झनमाया खत्री	शिक्षा अधिकृत	९८६४३५६६ ४०		
दैलेख					
आठवीस नगरपालि का	प्रेमराज खनाल	शिक्षा अधिकृत			
भगवतीमाई गाउँपालि का	मान बहादुर विश्वकर्मा	शिक्षा अधिकृत	९८४८११७० १६	ganmiman@gmail.com	
भैरवी गाउँपालि का	उमेशजंग कार्की	शिक्षा अधिकृत	९८६७४६६७ ८३	karkiumeshd@gmail.com	

चामुण्डा बिन्द्रासैनी नगरपालि का	बविता बस्नेत	प्राविधिक सहायक	९८६६१३९९ ३५		
दुल्लु नगरपालि का	विकाश जंग शाही	शिक्षा अधिकृत	९८६४३६९६ ६४	bikashjungshahi775@gmail.com	
डुङ्गेश्वर गाउँपालिका	मन बहादुर गौतम	शिक्षा अधिकृत	९८६८१९६१ ७८		
गुराँस गाउँपालि का	भुपेन्द्र भण्डारी	शिक्षा अधिकृत	९८४८०३७४ ०४		
महाबु गाउँपालि का	कृष्ण बहादुर वली	शिक्षा अधिकृत	९८५८०७४६ १९	olikrishna928@gmail.com	
नारायण नगरपालि का	पूर्व प्रसाद उपाध्याय	शिक्षा अधिकृत	९८५८०८११ ००		
नौमुले गाउँपालि का	अनिशा थारु	शिक्षा अधिकृत	९८४४८८५० ५८	anishatharu2018@gmail.com	
ठाँटीकाँध गाउँपालि का	नेत्र बहादुर थापा	शिक्षा अधिकृत	९८४९९६३९ ६७	nthapa359@gmail.com	
जाजरकोट					
बारकोट गाउँपालि का	राम बहादुर मल्ल	शिक्षा अधिकृत	९८४८०७७८ १९	ram733078@gmail.com	
भेरी नगरपालि का	अमृत बहादुर पुन	वि.नि.	९८४८००६८ ९५		
छेडागाड नगरपालि का	दिपक कुमार शाही	अधिकृत स्तर सातौँ शिक्षा	९८६६२०८६ ९२		
जुनिचाँदे गाउँपालि का					
कुसे गाउँपालि का	जनक बहादुर शाह	प्राविधिक सहायक	९८६८१२६७ २५	shahjanak5566@gmail.com	
शिवालय गाउँपालि	मान बहादुर बस्नेत	शिक्षा अधिकृत	९८६८२२७० ३६	nambasnet14@gmail.com	

का					
नलगाड नगरपालि का	बलविर बि.क.	वि.नि.	९८४८१३६० ६८	bbbrisang@gmail .com	
रुकुम पश्चिम					
आठवीस कोट नगरपालि का	ईन्द्र बहादुर बिष्ट	शिक्षा अधिकृत	९८६८२९४३ ९०	indrabb077@gmail.com	
बाँफिकोट गाउँपालि का	बिरेन्द्र प्रकाश बुढाथोकी	प्राविधिक सहायक	९८५७८८८७ २८	bpbudhathoki9001@gmail.com	
चौरजहारी नगरपालि का	टिकाजङ्ग वली	प्राविधिक सहायक	९८५१२२४७ ५६	olitikajung43@gmail.com	
मुसिकोट नगरपालि का	बिनाराम खड्का	शिक्षा अधिकृत	९८४७८६४४ ७५	narendrabista2027@gmail.com	
सानीभेरी गाउँपालिका	प्रेम बहादुर बिष्ट	प्राविधिक सहायक	९८६६९२३९ ५१	prembahadurbist2072@gmail.com	
त्रिवेणी गाउँपालि का	ओविराम रोका	शिक्षा अधिकृत	९८२९८७२२ २१	eystribenirukum@gmail.com	
सल्यान					
बागचौर नगरपालि का	चित्रा बस्नेत	शिक्षा अधिकृत	९८४७९४३४ ८९	chitrabasnet489@gmail.com	
वनगाड कुपिण्डे नगरपालि का	चक्र बहादुर रावत	शिक्षा अधिकृत	९८४८१८५८ ४६	crawat.987@gmail.com	
छत्रेश्वरी गाउँपालि का	केशर बहादुर वली	शिक्षा अधिकृत	९८५७८४४४ ०७		
दार्मा गाउँपालि का	रोम प्रसाद पाण्डे	शिक्षा अधिकृत	९८४७९०२५ ८३	rppghorahi@gmail.com	
सिद्ध कुमाख गाउँपालि का	प्रतिभा ओली	शिक्षा अधिकृत	९८५७८५५० १९	siddakumakh.edu@gmail.com	

कालिमाटी गाउँपालिका	भरत कुमार चन्द	शिक्षा अधिकृत	९८४९२१५५ ६२	bharatchand64@gmail.com	
कपुरकोट गाउँपालिका	सरस्वती भण्डारी	शिक्षा अधिकृत	९८६९४२४५ ०९		
कुमाख गाउँपालिका	दिपक कुमार चन्द	सहायक पाँचौं	९८४९५९९५ २९		
शारदा नगरपालिका	लिलाधर ववाल	शाखा अधिकृत आठौं		baballila2014@gmail.com	
त्रिवेणी गाउँपालिका	गणेश प्रसाद आचार्य	शिक्षा अधिकृत	९८६८१५२२ ४४	ganeshacharya7yahoo@gmail.com	
सुर्खेत					
बराहताल गाउँपालिका	डम्पर कुमारी रोकाय	वि.नि.	९८६८१०२२ ३९	rokayadammar3@gmail.com	
भेरीगंगा नगरपालिका	गजेन्द्र कुमार जी.सी	शाखा अधिकृत	९८५८०५२२ ५३	gajendragcskt@gmail.com	
वीरेन्द्रनगर नगरपालिका	धिरेन्द्र प्रसाद शर्मा	उपसचिव	९८५८०८०३ ८०	sharmadp50@gmail.com	
चौकुने गाउँपालिका	टेकेन्द्र बहादुर बुढा	शिक्षा अधिकृत	९८५८०५९० ०६	budhat006@gmail.com	
चिङ्गाड गाउँपालिका	तुलसी के.सी.	शिक्षा अधिकृत	९८४८१२५९ ०९	eotulsikc@gmail.com	
गुर्भाकोट नगरपालिका	पदम बहादुर वि.क.	अधिकृत स्तर छैटौं	९८४७८४७७ ७७	padam.anupam77@gmail.com	
लेकवेशी नगरपालिका	पहलमान अधिकारी	शिक्षा अधिकृत	९८४८१९३९ ११	pahaladhikari2077@gmail.com	
पन्चपुरी नगरपालिका	गोकर्णनाथ योगी	उपसचिव	९८४४८७६३ ००	gokarna2025@gmail.com	
सिम्ता गाउँपालिका	बिद्धी बहादुर गौतम	शिक्षा अधिकृत	९८६८९११७ २३	buddigautam88@gmail.com	

स्रोत: सम्बन्धित स्थानीय तहको वेभसाइट

अनुसूची- ४

आ.व. २०७८/०७९ देखि आ.व. २०८०/०८१ मा यस निर्देशनालयको वार्षिक बजेट तथा कार्यक्रम अनुसार सुर्खेत जिल्लाको लागि प्राविधिक छोरीबुहारी छात्रवृत्ति, उच्च शिक्षा दलित छात्रवृत्ति, उच्च शिक्षा अपांग छात्रवृत्ति उच्चशिक्षा जेहेन्दार छात्रवृत्ति, उच्च शिक्षा सिमान्तकृत तथा लोपुन्मुख छात्रवृत्ति, जनआन्दोलन र जनयुद्ध शहिदका सन्तति र उच्चशिक्षा प्राविधिक छात्रवृत्ति प्राप्त गर्ने विद्यार्थीहरूको नामावली ।

उच्च शिक्षा प्राविधिक छात्रवृत्ति

यस निर्देशनालयबाट आ.व. २०७८/७९ मा उच्चशिक्षा प्राविधिक छात्रवृत्तिको लागि उच्च शिक्षा प्राविधिक विषयमा कर्णाली प्रदेश भित्र स्थायी ठेगाना भएका १० जिल्लाका ७० जना छात्रछात्राहरूलाई अध्ययन अवधिभर ७ किसिमको प्राविधिक विषयमा छात्रवृत्ति दिने निर्णय भएको र उक्त आर्थिक वर्षमा ७० जना विद्यार्थीहरूले छात्रवृत्ति प्राप्त गरेका । आ.व. २०७९/८० मा उक्त शिर्षकमा बजेट प्राप्त नभएकोले आ.व.

२०८०/८१ मा दुई आर्थिक वर्ष आ.व.२०७९/८० र २०८०/८१ को लागि बजेट व्यवस्था भई अध्ययनरत रहेका तपशिल बमोजिमका छात्रछात्राहरू लाई तपशिल बमोजिमको उच्चशिक्षा प्राविधिक छात्रवृत्ति रकम प्रदान गरिएको ।

क्र.सं.	विषय	जिल्ला	विद्यार्थीको नाम थर	व र्ष	रकम २०७९/८ ०	रकम २०८०/८ १	जम्मा
१	एमविविए स	कालिकोट	निहान शाही	१	४०००००	४०००००	८०००००
२	एमविविए स	जाजरकोट	लक्सन शाही	१	४०००००	४०००००	८०००००
३	एमविविए स	जुम्ला	बिनोद रोकाया	१	४०००००	४०००००	८०००००
४	एमविविए स	डोल्पा	कमला विष्ट	१	४०००००	४०००००	८०००००
५	एमविविए स	दैलेख	आदित्य गौतम	१	४०००००	४०००००	८०००००
६	एमविविए स	रुकुम पश्चिम	विशाल के.सी	१	४०००००	४०००००	८०००००
७	एमविविए स	सल्यान	आकाश अधिकारी	१	४०००००	४०००००	८०००००

८	एमविविए स	सुर्खेत	राज पोखरेल	१	४०००००	४०००००	८०००००
९	एमविविए स	हुम्ला	भुवन बुढा	१	४०००००	४०००००	८०००००
१०	एमविविए स	हुम्ला	आङ्गु लामा	२	४०००००	४०००००	८०००००
११					४००००० ०	४००००० ०	८००००००
१२	बिई	कालिकोट	ओसिन अधिकारी	१	१०००००	१०००००	२०००००
१३	बिई	जाजरकोट	राजेश खनाल	१	१०००००	१०००००	२०००००
१४	बिई	जुम्ला	रमेश बुढा	१	७९७२०	७९७२०	१५९४४०
१५	बिई	डोल्पा	सन्दिप कार्की	१	८०७४०	८०७४०	१६१४८०
१६	बिई	दैलेख	डेनिम रेग्मी	१	१०००००	१०००००	२०००००
१७	बिई	मुगु	दिपक कुमार मल्ल	१	१०००००	१०००००	२०००००
१८	बिई	रुकुम पश्चिम	पुष्पराज पोखरेल	१	८११९४	८११९४	१६२३८८
१९	बिई	सल्यान	विजयकुमार ओली	१	७९६५०	७९६५०	१५९३००
२०	बिई	सुर्खेत	भुवन बोहरा	१	८०७४०	८०७४०	१६१४८०
२१	बिई	हुम्ला	संजोक रावत	१	१०००००	१०००००	२०००००
					९०२०४४	९०२०४४	१८०४०८८
२२	आईटी	कालिकोट	बिपेन शाही	१	१०००००	१०००००	२०००००
२३	आईटी	जाजरकोट	सुनिल बोहरा	१	८१९९४	८१९९४	१६३९८८
२४	आईटी	जुम्ला	विवेक रावल	१	८२६५०	८२६५०	१६५३००
२५	आईटी	डोल्पा	गोविन्द कुलाल	१	१०००००	१०००००	२०००००
२६	आईटी	दैलेख	सुमन गिरी	१	१०००००	१०००००	२०००००
२७	आईटी	मुगु	कविराज चौलागाई	२	१०००००	१०००००	२०००००
२८	आईटी	रुकुम पश्चिम	करुणा विश्वकर्मा	१	१०००००	१०००००	२०००००
२९	आईटी	सल्यान	आशिष अधिकारी	१	८२६५०	८२६५०	१६५३००
३०	आईटी	सुर्खेत	विष्णु बायक	१	१०००००	१०००००	२०००००
३१	आईटी	हुम्ला	विष्णा भण्डारी	३	१०००००	१०००००	२०००००
					९४७२९४	९४७२९४	१८९४५८८
३२	भिईटी	कालिकोट	प्रतिभा न्यौपाने	३	१०००००	१०००००	२०००००

३३	भिईटी	जुम्ला	नरेश खत्री	१	१०००००	१०००००	२०००००
३४	भिईटी	डोल्पा	लक्की शाही	१	१०००००	१०००००	२०००००
३५	भिईटी	दैलेख	संगिता ओली	१	१०००००	१०००००	२०००००
३६	भिईटी		रजनी पन्त	१	१०००००	१०००००	२०००००
३७	भिईटी		रमेश बीडी थापा	२	१०००००	१०००००	२०००००
३८	भिईटी	सुर्खेत	नरेन्द्र थापा	१	१०००००	१०००००	२०००००
३९	भिईटी		निशा लामिछाने मगर	२	१०००००	१०००००	२०००००
४०	भिईटी		सीता रामजाली	२	१०००००	१०००००	२०००००
४१	भिईटी	हुम्ला	धर्मेन्द्र रावत	४	१०००००	१०००००	२०००००
					१००००० ०	१००००० ०	२००००००
४२	बिएनएस	कालिकोट	संगिता न्यौपाने	१	१०००००	१०००००	२०००००
४३	बिएनएस	जुम्ला	पुष्प उपाध्याय	१	१०००००	१०००००	२०००००
४४	बिएनएस		सिर्जना शर्मा	३	१०००००	१०००००	२०००००
४५	बिएनएस	दैलेख	लक्ष्मी विष्ट	३	१०००००	१०००००	२०००००
४६	Radiology	रुकुम पश्चिम	यज्ञशोर ई.पू	३	१०००००	०	१०००००
४७	रेडियोलोजी	सल्यान	श्रीधर गौतम	२	१०००००	१०००००	२०००००
४८	फार्मसी	सुर्खेत	आशा ओली	२	१०००००	१०००००	२०००००
४९	बिएनएस	हुम्ला	वर्षा शाही	१	१०००००	१०००००	२०००००
५०	बिएमएस		रुपेश शर्मा	२	१०००००	१०००००	२०००००
५१	बिपिएच		सावित्री भण्डारी	२	१०००००	१०००००	२०००००
					१००००० ०	१०००००	१९०००००
५२	बिएसी एजी	कालिकोट	रमा कोइराला	१	६६९००	६६९००	१३३८००
५३	बिएसी एजी	जाजरकोट	सृजना थापा	१	६८८००	६८८००	१३७६००
५४	बिएसी एजी	जुम्ला	पुष्प उपाध्याय न्यौपाने	१	७३०२५	७३०२५	१४६०५०
५५	बिएसी एजी	डोल्पा	संगिता बुढा	१	९०५१३	९०५१३	१८१०२६

५६	बिएसी एजी	दैलेख	जीवन शाही	१	६३१७५	६३१७५	१२६३५०
५७	बिएसी एजी	मुगु	मनिषा शाही	१	९०५१३	९०५१३	१८१०२६
५८	बिएसी एजी	रुकुम पश्चिम.	नविन बोहरा	२	१०००००	१०००००	२०००००
५९	बिएसी एजी	सल्यान	गणेश ओली	२	६०६२५	६०६२५	१२१२५०
६०	बिएसी एजी	सुर्खेत	रविना सोनम	१	९०५१३	९०५१३	१८१०२६
६१	बिएसी एजी	हुम्ला	हिरबहादुर पाल	१	९०५१३	९०५१३	१८१०२६
					७९४५७७	७९४५७७	१५८९१५४
६२	फरेस्टी	कालिकोट	सरोज शाही	१	९५८२५	९५८२५	१९१६५०
६३	फरेस्टी	जाजरकोट	विनय खनाल	१	९३१२७	९३१२७	१८६२५४
६४	फरेस्टी	जुम्ला	विष्णु बुढा	१	१८१२७	१८१२७	३६२५४
६५	फरेस्टी	दैलेख	चन्द्रप्रकाश शाही	१	१८१२७	१८१२७	३६२५४
६६	फरेस्टी	मुगु	पुष्पराज मल्ल	१	१०००००	१०००००	२०००००
६७	फरेस्टी	रुकुम पश्चिम	देवी ओली	१	७३६४९	७३६४९	१४७२९८
६८	फरेस्टी	सल्यान	प्रेम बस्नेत	१	९११४०	९११४०	१८२२८०
६९	फरेस्टी	सुर्खेत	मनोज आले	१	१०००००	१०००००	२०००००
७०	फरेस्टी	हुम्ला	निरजन बुढा	१	९४८९०	९४८९०	१८९७८०
					६८४८८५	६८४८८५	१३६९७७०
					९३२८८०	९३२८८०	१८५५७६०
					०	०	०

अपाङ्ग छात्रवृत्ति

सि.न.	नाम	ठेगाना	बाबुको नाम	छात्रवृत्ति रकम	छात्रवृत्ति प्रकार
१	सन्दिप डाङ्गी	वि.न. पा. ११	गगन बहादुर डाङ्गी	२४०००	अपाङ्ग
२	दुर्गा उपाध्याय	वि.न. पा. ११	भागिराम उपाध्याय	२४०००	अपाङ्ग
३	कमल वि. क	पञ्चपुरी ६	मारससिं कामि	२४०००	अपाङ्ग

४	तुलसी कुमारी ढकाल	वि.न. पा. ११	लिलाराम ढकाल	२४०००	अपाङ्ग
५	जनपुरा कुमारी देउवा	पञ्चपुरी ७	गोविन्द बहादुर देउवा	२४०००	अपाङ्ग
६	कमला रावत	गुर्भाकोट ११	पहले रावत क्षेत्री	२४०००	अपाङ्ग
७	दिपक गौतम	चौकुने १	तारा देवि गौतम	२४०००	अपाङ्ग

छोरीबुहारी छात्रवृत्ती

सि.न.	नाम	ठेगाना	बाबुको नाम	छात्रवृत्ति रकम	छात्रवृत्ति प्रकार
८	सुमित्रा भण्डारी	बराहताल २	पदम ब. भण्डारी	५००००	छोरीबुहारी
९	आकृति शर्मा	विरेन्द्रनगर १२	ओम प्रसाद शर्मा	५००००	छोरीबुहारी
१०	आशमा के.सि.	सिम्ता ४	गणेश कु. केसी	५००००	छोरीबुहारी
११	रुपा राना	चिङ्गाड ५	केशर ब. राना	५००००	छोरीबुहारी
१२	स्मृति नेपाली	विरेन्द्रनगर ४	गोपालकृष्ण नेपाली	५००००	छोरीबुहारी
१३	पूर्णा कुमारी खड्का	वि.न.पा. ७	जय ब. खड्का	५००००	छोरीबुहारी
१४	बबिता गाहा मगर	वि.न.पा. ७	मानबहादुर गाहा	५००००	छोरीबुहारी
१५	समृद्धी विष्ट	वि.न.पा. ९	दिपक विष्ट	५००००	छोरीबुहारी
१६	प्रविना चौधरी	विरेन्द्रनगर १०	चन्द्रबहादुर चौधरी	५००००	छोरीबुहारी
१७	लक्ष्मी शर्मा	विरेन्द्रनगर १२	ओम प्रसाद शर्मा	५००००	छोरीबुहारी
१८	कविता जि.सी.	चिङ्गाड ३	तिलक जि.सी.	५००००	छोरीबुहारी
१९	विपना श्रेष्ठ	विरेन्द्रनगर ३	लष्मण श्रेष्ठ	५००००	छोरीबुहारी
२०	मनिसा सावद	पञ्चपुरी ६	बलबहादुर साउद	५००००	छोरीबुहारी
२१	भावना कुमारी बुढा	पञ्चपुरी ९	उत्तम बहादुर बुढा	५००००	छोरीबुहारी
२२	मितिसा गाहा मगर	वि.न.पा. १	शान्त कुमार गाहा	५००००	छोरीबुहारी
२३	तिर्सना श्रेष्ठ	पञ्चपुरी ८	प्रेमलाल श्रेष्ठ	५००००	छोरीबुहारी
२४	पार्वति कु. थापा क्षेत्री	चौकुने ७	दल बहादुर थापा	५००००	छोरीबुहारी
२५	दर्पण वि.सि.	चौकुने ४	भक्त बहादुर वि.सि.	५००००	छोरीबुहारी
२६	मनिसा सिंह	सिम्ता ३	कालि ब. सिंह	५००००	छोरीबुहारी
२७	मन्जु कुमारी बिक	विरेन्द्रनगर १०	दलबिर कामि	५००००	छोरीबुहारी

दलित छात्रवृत्ती

सि.न.	नाम	ठेगाना	बाबुको नाम	छात्रवृत्ति रकम	छात्रवृत्ति प्रकार
२८	नविन गौरल	बराहताल ५	हर्क ब. सार्कि	२२५००	दलित
२९	प्रतिक वि.क.	गुर्भाकोट १३	डम्मर ब. विक	२२५००	दलित
३०	संगिता कसेरा	पञ्चपुरी १	रन बहादुर कसेरा	२२५००	दलित
३१	कौशिला नेपाली	पञ्चपुरी ५	मन्दिरे दमाई	२२५००	दलित
३२	लंका महर	भेरीगंगा ९	सहबिर महर कामि	२२५००	दलित
३३	भगवती वि. क	भेरीगंगा १३	जसविर नेपाली	२२५००	दलित
३४	समिर रमतेल	विरेन्द्रनगर ४	तेज प्रसाद रमतेल	२२५००	दलित
३५	सम्झना सुनार	बराहताल ५	पहलसिं सुनार	२२५००	दलित
३६	पोस्कर विक	गुर्भाकोट ३	हुमे कामि	२२५००	दलित
३७	अन्जु रोकाय	पञ्चपुरी ६	चक्र ब. सार्कि	२२५००	दलित
३८	भुमिका नेपाली	पञ्चपुरी ९	तुल ब. दमाई	२२५००	दलित
३९	तारा वि .क.	पञ्चपुरी ६	डिल.ब. कामि	२२५००	दलित
४०	जयन्ति तिरुवा	पञ्चपुरी ९	भुवन कुमार तिरुवा	२२५००	दलित
४१	बिन्दु परियार	भेरीगंगा ११	रामबहादुर दमाई	२२५००	दलित
४२	जैसरा कामि	भेरीगंगा १३	खडक ब. कामी	२२५००	दलित
४३	बिमला चुनरा	भेरीगंगा ११	गगन चुनरा	२२५००	दलित

सिमान्तकृत तथा लोपोन्मुख छात्रवृत्ती

सि.न.	नाम	ठेगाना	बाबुको नाम	छात्रवृत्ति रकम	छात्रवृत्ति प्रकार
४४	सुनिल राजी	गुर्भाकोट १२	लाल बहादुर राजी	२४०००	सी. तथा लो.
४५	आशिका माझी	गुर्भाकोट ८	टोप बहादुर माझी	२४०००	सी. तथा लो.
४६	सुनिता माझी	गुर्भाकोट ८	गर्णशबहादुर माझी	२४०००	सी. तथा लो.

अनुसूची- ५

कर्णाली प्रदेशका जिल्लागत रूपमा सामुदायिक विद्यालयको पालिकागत विवरण यस प्रकार रहेको छ

।

दैलेखका सामुदायिक विद्यालय संख्या

क्र.सं.	पालिकाको नाम	विद्यालयको नाम
१	आठबिस नगरपालिका	दीप मावि पिपलकोट, दैलेख
२	आठबिस नगरपालिका	कालिका प्रा वि
३	आठबिस नगरपालिका	हिमालय प्राथमिक विद्यालय ल्यापाताल पिपलकोट
४	आठबिस नगरपालिका	पशुपति आधारभूत विद्यालय गोर्खा
५	आठबिस नगरपालिका	नैनालदेव आधारभूत विद्यालय
६	आठबिस नगरपालिका	मलिका प्रा वि
७	आठबिस नगरपालिका	जनता प्रा वी कोलडांडा
८	आठबिस नगरपालिका	गोकुल प्रा वि काफलगौरा
९	आठबिस नगरपालिका	सरस्वती बाबिके
१०	आठबिस नगरपालिका	ओखलढुङ्गा बालविकास केन्द्र
११	आठबिस नगरपालिका	सन्ती प्राथमिक विद्यालय
१२	आठबिस नगरपालिका	सूर्यदय बालविकास केन्द्र
१३	आठबिस नगरपालिका	उज्यालो बालविकास केन्द्र
१४	आठबिस नगरपालिका	ज्ञानोदय बालविकास केन्द्र
१५	आठबिस नगरपालिका	चन्द्र सूर्य बालविकास केन्द्र
१६	आठबिस नगरपालिका	पुष्पलाल बालविकास केन्द्र
१७	आठबिस नगरपालिका	कृष्णभक्त बालविकास केन्द्र
१८	आठबिस नगरपालिका	Madarsha Ahele Sunnat आधारभूत विद्यालय
१९	आठबिस नगरपालिका	भवानी बाल विकास केन्द्र दह सिन्यारी
२०	आठबिस नगरपालिका	जन ज्योति मावि
२१	आठबिस नगरपालिका	दीपेन्द्र प्रा वि भेलतडी
२२	आठबिस नगरपालिका	हिमालय प्रा वि
२३	आठबिस नगरपालिका	ज्ञानोदय प्रा वि
२४	आठबिस नगरपालिका	लक्ष्मी मावि सतला, दैलेख
२५	आठबिस नगरपालिका	श्री भानुभक्त मावि
२६	आठबिस नगरपालिका	जनप्रा वि
२७	आठबिस नगरपालिका	बन्दली आधारभूत विद्यालय विष्टगाउँ
२८	आठबिस नगरपालिका	कालिका प्रा वि
२९	आठबिस नगरपालिका	सत्य संग्राम प्रा वि
३०	आठबिस नगरपालिका	शिद्धार्थ प्रा वि
३१	आठबिस नगरपालिका	सुरदय प्रा वि मनाकोट
३२	आठबिस नगरपालिका	अधिकारी प्रा वि
३३	आठबिस नगरपालिका	मण्डेब प्रा वी सतला

३४	आठबिस नगरपालिका	सरस्वती मावि आठबिस-२ सिंगौडी, दैलेख
३५	आठबिस नगरपालिका	कालिका आधारभूत विद्यालय साइगाउँ
३६	आठबिस नगरपालिका	नेपाल राष्ट्रिय मावि कुमालखाडा
३७	आठबिस नगरपालिका	मलिका प्रा वि
३८	आठबिस नगरपालिका	नेरा मा वि निमायल
३९	आठबिस नगरपालिका	नेपाल राष्ट्रिय प्रा वि
४०	आठबिस नगरपालिका	मष्ट प्रा वि
४१	आठबिस नगरपालिका	जनता प्रा वी सिंगौडी
४२	आठबिस नगरपालिका	गुराश प्रा वि सिंगौडी
४३	आठबिस नगरपालिका	शिडापाइला प्रा वि सिंगौडी
४४	आठबिस नगरपालिका	कालिका माध्यमिक विद्यालय आठबिस-०६ सिंहासैन, दैलेख
४५	आठबिस नगरपालिका	भैरव मावि रान्ता
४६	आठबिस नगरपालिका	जनता आधारभूत विद्यालय
४७	आठबिस नगरपालिका	पशुपति मावि छेपडी
४८	आठबिस नगरपालिका	गणेश आधारभूत विद्यालय पुर्छा
४९	आठबिस नगरपालिका	गणेश माध्यमिक विद्यालय रोला
५०	आठबिस नगरपालिका	शिव प्रा वि
५१	आठबिस नगरपालिका	सिर्जना प्रा वि
५२	आठबिस नगरपालिका	मलिका प्रा वि
५३	आठबिस नगरपालिका	अदशार्थ प्रा वि मेहेलगाउ
५४	आठबिस नगरपालिका	मङ्गलियन प्रा वी सिंगाशियन
५५	आठबिस नगरपालिका	हेयाधारा प्रा वी रोला
५६	आठबिस नगरपालिका	आदर्श प्रा. Vi. राइदुङ्गा
५७	आठबिस नगरपालिका	शरशती प्रा वि सिङ्गासियान कालिकोट
५८	आठबिस नगरपालिका	कालिका माध्यमिक विद्यालय
५९	आठबिस नगरपालिका	झउरे पिपल आधारभूत विद्यालय ओमकाना, दैलेख
६०	आठबिस नगरपालिका	वीरेन्द्र मावि आठबिस नगरपालिका ८, दैलेख
६१	आठबिस नगरपालिका	नारायण मावि
६२	आठबिस नगरपालिका	हिमालय प्रा वि
६३	आठबिस नगरपालिका	गणेश प्रा वि
६४	आठबिस नगरपालिका	जनता आधारभूत विद्यालय
६५	आठबिस नगरपालिका	सरस्वती प्रा वि
६६	आठबिस नगरपालिका	लाली गुरस प्रा वि
६७	आठबिस नगरपालिका	शिरजना आधारभूत विद्यालय आठबिस नगरपालिका ७ बर्मडाडा दैलेख

६८	आठबिस नगरपालिका	कृष्ण प्रा वि
६९	आठबिस नगरपालिका	शान्ति प्रा वि
७०	गुराँस गाउँपालिका	लक्ष्मी माँ छैठौँ गुराँस ४ रातिखोला
७१	गुराँस गाउँपालिका	नेपाल राष्ट्रिय आधारभूत छैठौँले ४ घोडाबास गाँउछ
७२	गुराँस गाउँपालिका	दुर्गादेवी मा छैठौँ गुराँस ३ पुलिया
७३	गुराँस गाउँपालिका	भगवती प्रा VI गुराँस २ सेरेवाडा
७४	गुराँस गाउँपालिका	भैरव प्रा छैठौँ गुराँस २ रानीवन
७५	गुराँस गाउँपालिका	बाल कल्याण नमुना आधारभूत विद्यालय गुराँस ४ चिसापानी
७६	गुराँस गाउँपालिका	गणेश बल प्राथमिक विद्यालय गुराँस ३ पुनाकोट
७७	गुराँस गाउँपालिका	पार्वती माँ षष्ठी गुराँस ५ गोगणपानी
७८	गुराँस गाउँपालिका	श्रीकृष्ण माध्यमिक विद्यालय सनकाण्ड
७९	गुराँस गाउँपालिका	सरस्वती प्राथमिक विद्यालय
८०	गुराँस गाउँपालिका	दुर्गादेवी आधारभूत विद्यालय गुराँस ५ सियालभैरी
८१	गुराँस गाउँपालिका	भगवती प्रा VI गुराँस ५ सालारेडदा
८२	गुराँस गाउँपालिका	सिद्ध मालिका प्राथमिक विद्यालय गुराँस ५ डाँडापोखरा
८३	गुराँस गाउँपालिका	गुराँस अधारभूत छैठौँ गुराँस ५ रानीमत्ता
८४	गुराँस गाउँपालिका	सरस्वती मा वि गुराँस ३ पाटीकलना
८५	गुराँस गाउँपालिका	भगवती माँ षष्ठी गुराँस १ सेप्टी
८६	गुराँस गाउँपालिका	कालिका प्रा छैठौँ गुराँस १ बडुगाउँ
८७	गुराँस गाउँपालिका	बराहस्थान प्रा छैठौँ गुराँस १ सेमिसाल
८८	गुराँस गाउँपालिका	भैरव प्राथमिक विद्यालय गुराँस २ लमचुडी
८९	गुराँस गाउँपालिका	शारदा आधारभूत विद्यालय गुराँस १ खटकवाडा
९०	गुराँस गाउँपालिका	दुर्गादेवी प्रा छठी गुराँस २ पुराने
९१	गुराँस गाउँपालिका	महादेव मा छैठौँ गुराँस २ तल्लोडुङ्गेश्वर
९२	गुराँस गाउँपालिका	बिपी प्रा VI गुराँस २ दुडापोखरा
९३	गुराँस गाउँपालिका	नवदुर्गा प्रा छठी गुराँस १ जिवि
९४	गुराँस गाउँपालिका	जनता प्रा छैठौँ गुराँस ३ खुमा
९५	गुराँस गाउँपालिका	शान्ति माध्यमिक विद्यालय गुराँस-७ ललिकण्डा, दैलेख
९६	गुराँस गाउँपालिका	मलिका माध्यमिक विद्यालय गुराँस-८ मकुत्का, दैलेख
९७	गुराँस गाउँपालिका	कालिका मावि
९८	गुराँस गाउँपालिका	जनसहयोग प्राथमिक विद्यालय गुराँस ८ खनारा
९९	गुराँस गाउँपालिका	महालक्ष्मी प्रा छैठौँ गुराँस ७ सर्फसैना
१००	गुराँस गाउँपालिका	शिव प्रा छठी गुराँस ८ थाती
१०१	गुराँस गाउँपालिका	लक्ष्मी आधारभूत विद्यालय गुराँस ७ झुन्ज

१०२	गुराँस गाउँपालिका	पार्वती प्रा छैठौँ गुराँस ७ उगाडा
१०३	गुराँस गाउँपालिका	चण्डेश्वरी प्राथमिक विद्यालय गुराँस आर.एम.-७ ओखरेनी दैलेख
१०४	गुराँस गाउँपालिका	सरस्वती प्रा छैठौँ गुराँस ७ मर्खे
१०५	गुराँस गाउँपालिका	जय जनता मा ६ गुरास-६ जोरबँझ
१०६	गुराँस गाउँपालिका	ने रा मा छ गुराँस ६ बगौराचौर
१०७	गुराँस गाउँपालिका	कृष्ण प्रा छठी गुराँस ६ रेगा
१०८	गुराँस गाउँपालिका	एनए प्रा छैँ गुराँस-६, धन्तकुरी
१०९	गुराँस गाउँपालिका	जनसहयोग प्राथमिक विद्यालय
११०	गुराँस गाउँपालिका	जनकल्याण प्रा छैठौँ गुराँस ६ बडवल
१११	गुराँस गाउँपालिका	नवदुर्गा प्रा छैठौँ गुराँस ६ झोरेबाझा
११२	गुराँस गाउँपालिका	श्री आदर्श प्राथमिक विद्यालय गुराँस-६ पिलाडी चौतारटोल दैलेख
११३	गुराँस गाउँपालिका	शान्ति मा छठी गुराँस ३ शृङ्खला
११४	गुराँस गाउँपालिका	लक्ष्मी प्रा छैठौँ गुराँस ४ गैबन्ना
११५	गुराँस गाउँपालिका	नेपाल राष्ट्रिय प्र VI गुराँस ३ डमर
११६	गुराँस गाउँपालिका	बुद्ध प्रा छैठौँ गुराँस ४ दोबाटो
११७	चामुण्डा बिन्द्रासैनी नगरपालिका	चामुण्डा मा वि
११८	चामुण्डा बिन्द्रासैनी नगरपालिका	धर्म देव मा वि
११९	चामुण्डा बिन्द्रासैनी नगरपालिका	आनन्द माध्यमिक विद्यालय
१२०	चामुण्डा बिन्द्रासैनी नगरपालिका	जनता आधार वि
१२१	चामुण्डा बिन्द्रासैनी नगरपालिका	जनकल्याण आधारभूत विद्यालय बुडेली
१२२	चामुण्डा बिन्द्रासैनी नगरपालिका	हिमालय मा वि
१२३	चामुण्डा बिन्द्रासैनी नगरपालिका	आदर्श प्रा वि
१२४	चामुण्डा बिन्द्रासैनी नगरपालिका	हिमशिखर आधारभूत
१२५	चामुण्डा बिन्द्रासैनी नगरपालिका	पञ्चकोशी प्रा वि
१२६	चामुण्डा बिन्द्रासैनी नगरपालिका	भैरव मा वि
१२७	चामुण्डा बिन्द्रासैनी नगरपालिका	लक्ष्मी प्रा वि

१२८	चामुण्डा बिन्द्रासैनी नगरपालिका	विजय प्रा वि
१२९	चामुण्डा बिन्द्रासैनी नगरपालिका	जनता प्रा वि
१३०	चामुण्डा बिन्द्रासैनी नगरपालिका	सरस्वती प्रा वि
१३१	चामुण्डा बिन्द्रासैनी नगरपालिका	सरस्वती प्रा वि पुण्डा
१३२	चामुण्डा बिन्द्रासैनी नगरपालिका	बीपी प्रा वि
१३३	चामुण्डा बिन्द्रासैनी नगरपालिका	नव ज्योति प्रा वि
१३४	चामुण्डा बिन्द्रासैनी नगरपालिका	देवी प्रा वी पाटिकन्ला
१३५	चामुण्डा बिन्द्रासैनी नगरपालिका	चालना चौतारा प्रा वि
१३६	चामुण्डा बिन्द्रासैनी नगरपालिका	दिपजोति प्रा वि
१३७	चामुण्डा बिन्द्रासैनी नगरपालिका	शिदार्थ प्रा वि
१३८	चामुण्डा बिन्द्रासैनी नगरपालिका	रामघाट प्रा वि
१३९	चामुण्डा बिन्द्रासैनी नगरपालिका	भिरब प्रा वि
१४०	चामुण्डा बिन्द्रासैनी नगरपालिका	जननगरी प्रा वी रामती
१४१	चामुण्डा बिन्द्रासैनी नगरपालिका	भिरब प्रा वी भीरन्मा
१४२	चामुण्डा बिन्द्रासैनी नगरपालिका	कालिका बाबिके
१४३	चामुण्डा बिन्द्रासैनी नगरपालिका	बसन्त बाबिके
१४४	चामुण्डा बिन्द्रासैनी नगरपालिका	भानुभक्त बाबिके
१४५	चामुण्डा बिन्द्रासैनी नगरपालिका	चौतारा बेबिके
१४६	चामुण्डा बिन्द्रासैनी नगरपालिका	विद्यामन्दिर बाबिके
१४७	चामुण्डा बिन्द्रासैनी नगरपालिका	जनचेतना बाबिके
१४८	चामुण्डा बिन्द्रासैनी नगरपालिका	एकता बेबिके

१४९	चामुण्डा बिन्द्रासैनी नगरपालिका	जयदेव मावि
१५०	चामुण्डा बिन्द्रासैनी नगरपालिका	जनता माध्यमिक बस्तेकोट
१५१	चामुण्डा बिन्द्रासैनी नगरपालिका	देउती अघर वि
१५२	चामुण्डा बिन्द्रासैनी नगरपालिका	जयसेवा आधारभूत विद्यालय
१५३	चामुण्डा बिन्द्रासैनी नगरपालिका	जनता मा वि
१५४	चामुण्डा बिन्द्रासैनी नगरपालिका	कालिका मावि नेत्रपानी
१५५	चामुण्डा बिन्द्रासैनी नगरपालिका	पृथ्वी प्रा वि
१५६	चामुण्डा बिन्द्रासैनी नगरपालिका	पञ्चकोशी प्रा वि
१५७	चामुण्डा बिन्द्रासैनी नगरपालिका	खापर बेसिक स्कूल
१५८	चामुण्डा बिन्द्रासैनी नगरपालिका	जन कल्याण प्रा वी बान्द्रेखाली
१५९	चामुण्डा बिन्द्रासैनी नगरपालिका	मस्त प्रा वि बेदुखडा
१६०	चामुण्डा बिन्द्रासैनी नगरपालिका	जनजोति प्रा वी यमरुखा
१६१	चामुण्डा बिन्द्रासैनी नगरपालिका	शान्ति प्रा वी बदला
१६२	चामुण्डा बिन्द्रासैनी नगरपालिका	नारायण बाबिके
१६३	चामुण्डा बिन्द्रासैनी नगरपालिका	कालिका आ वि
१६४	चामुण्डा बिन्द्रासैनी नगरपालिका	भैरव मा वि
१६५	चामुण्डा बिन्द्रासैनी नगरपालिका	बिन्द्रासैनी मावि
१६६	चामुण्डा बिन्द्रासैनी नगरपालिका	जनता माध्यमिक माष्टमाण्डु
१६७	चामुण्डा बिन्द्रासैनी नगरपालिका	जनजागृति बेसिक स्कूल कोहलपुर
१६८	चामुण्डा बिन्द्रासैनी नगरपालिका	सरस्वती अघर वि
१६९	चामुण्डा बिन्द्रासैनी नगरपालिका	जन प्रेमी प्रा वी दहगाउँ

१७०	चामुण्डा बिन्द्रासैनी नगरपालिका	ओमकोट माध्यमिक ओमकोट
१७१	चामुण्डा बिन्द्रासैनी नगरपालिका	डबल सरस्वती प्रा वि
१७२	चामुण्डा बिन्द्रासैनी नगरपालिका	देउती प्रा वि खरा
१७३	चामुण्डा बिन्द्रासैनी नगरपालिका	लोक कल्याण प्रा वि
१७४	चामुण्डा बिन्द्रासैनी नगरपालिका	जन ज्योति प्रा वि
१७५	चामुण्डा बिन्द्रासैनी नगरपालिका	राम लक्ष्मण प्रा वि
१७६	चामुण्डा बिन्द्रासैनी नगरपालिका	हिमालय प्रि वी शान्तिनगर खरा
१७७	चामुण्डा बिन्द्रासैनी नगरपालिका	जनचेतना प्रा वि बजतझल्ला
१७८	चामुण्डा बिन्द्रासैनी नगरपालिका	कर्णाली जनचेतना नी मा वि
१७९	चामुण्डा बिन्द्रासैनी नगरपालिका	महालक्ष्मी बाबिके
१८०	ठाँटीकाँध गाउँपालिका	भवानी मावि
१८१	ठाँटीकाँध गाउँपालिका	महादेव प्रा वि
१८२	ठाँटीकाँध गाउँपालिका	देवती मावि
१८३	ठाँटीकाँध गाउँपालिका	कालिका प्रा वि
१८४	ठाँटीकाँध गाउँपालिका	कृष्ण आधारभूत विद्यालय
१८५	ठाँटीकाँध गाउँपालिका	जनप्रा वि
१८६	ठाँटीकाँध गाउँपालिका	दुर्गा देवी प्रा वि
१८७	ठाँटीकाँध गाउँपालिका	नेरा अधरभूत विद्यालय
१८८	ठाँटीकाँध गाउँपालिका	नेरा प्रा वि सुएन्या
१८९	ठाँटीकाँध गाउँपालिका	मंगल प्रा वि
१९०	ठाँटीकाँध गाउँपालिका	चुली प्रा वि
१९१	ठाँटीकाँध गाउँपालिका	सरस्वती प्रा वि
१९२	ठाँटीकाँध गाउँपालिका	संगम प्रा वि
१९३	ठाँटीकाँध गाउँपालिका	शिरजना प्रा वि
१९४	ठाँटीकाँध गाउँपालिका	जनता प्रा वी आई डंगरा विशाल्ला
१९५	ठाँटीकाँध गाउँपालिका	श्रीकृष्ण मावि
१९६	ठाँटीकाँध गाउँपालिका	श्री दशरथ मावि
१९७	ठाँटीकाँध गाउँपालिका	शुक्र प्रा वि

१९८	ठाँटीकाँध गाउँपालिका	धर्मभक्त प्रा वि
१९९	ठाँटीकाँध गाउँपालिका	कालिका प्रा वि
२००	ठाँटीकाँध गाउँपालिका	आदर्श प्रा वि
२०१	ठाँटीकाँध गाउँपालिका	गंगालाल प्रा वि
२०२	ठाँटीकाँध गाउँपालिका	जनता प्रा वी लखन्द्र
२०३	ठाँटीकाँध गाउँपालिका	सुरदय प्रा वि
२०४	ठाँटीकाँध गाउँपालिका	खातिगाउँ बाल विकास केन्द्र
२०५	ठाँटीकाँध गाउँपालिका	हिमालय बाल विकास केन्द्र
२०६	ठाँटीकाँध गाउँपालिका	देवलगन आधारभूत विद्यालय
२०७	ठाँटीकाँध गाउँपालिका	मालिका माध्यमिक विद्यालय
२०८	ठाँटीकाँध गाउँपालिका	बागेश्वरी प्रा वि
२०९	ठाँटीकाँध गाउँपालिका	सत्यदेवी आधारभूत विद्यालय
२१०	ठाँटीकाँध गाउँपालिका	मालिका माध्यमिक विद्यालय
२११	ठाँटीकाँध गाउँपालिका	श्री बाल कल्याण आधारभूत विद्यालय
२१२	ठाँटीकाँध गाउँपालिका	शिव प्रा वि
२१३	ठाँटीकाँध गाउँपालिका	धौलापाडा प्रा वि
२१४	ठाँटीकाँध गाउँपालिका	नन्ददेवी प्रा वि
२१५	ठाँटीकाँध गाउँपालिका	सिद्धार्थ प्रा वि
२१६	ठाँटीकाँध गाउँपालिका	सुरयादेवी प्रवि लामामेल्ला
२१७	ठाँटीकाँध गाउँपालिका	जनप्रा वि
२१८	ठाँटीकाँध गाउँपालिका	रामचन्द्र प्रा वी अधिकारी चौरे
२१९	ठाँटीकाँध गाउँपालिका	देउती प्रा वि चन्द्रगडा
२२०	ठाँटीकाँध गाउँपालिका	भगवती प्रा वि बुढागाउँ
२२१	ठाँटीकाँध गाउँपालिका	शर्षति प्रा वि बुढाग्रा
२२२	डुङ्गेश्वर गाउँपालिका	श्री पिपल चौतारा मावि
२२३	डुङ्गेश्वर गाउँपालिका	श्री सरस्वती मावि
२२४	डुङ्गेश्वर गाउँपालिका	श्री नारायण प्राथमिक विद्यालय
२२५	डुङ्गेश्वर गाउँपालिका	श्री नेपाल राष्ट्रिय आधारभूत विद्यालय
२२६	डुङ्गेश्वर गाउँपालिका	श्री देवस्थान आधारभूत विद्यालय
२२७	डुङ्गेश्वर गाउँपालिका	श्री जीवन ज्योति आधारभूत विद्यालय
२२८	डुङ्गेश्वर गाउँपालिका	श्री गणेश प्राथमिक विद्यालय
२२९	डुङ्गेश्वर गाउँपालिका	श्री सरस्वती प्राथमिक विद्यालय
२३०	डुङ्गेश्वर गाउँपालिका	श्री जनहित प्राथमिक विद्यालय
२३१	डुङ्गेश्वर गाउँपालिका	श्री जनकल्याण मावि

२३२	डुङ्गेश्वर गाउँपालिका	श्री भैरव आधारभूत विद्यालय
२३३	डुङ्गेश्वर गाउँपालिका	नेपाल राष्ट्रिय प्राथमिक विद्यालय
२३४	डुङ्गेश्वर गाउँपालिका	भैरवदेवी प्राथमिक विद्यालय
२३५	डुङ्गेश्वर गाउँपालिका	श्री नारायण नेपाल राष्ट्रिय प्राथमिक विद्यालय
२३६	डुङ्गेश्वर गाउँपालिका	श्री जनता प्राइमरी तल्लो लड्कुरी
२३७	डुङ्गेश्वर गाउँपालिका	शिवालय प्राथमिक विद्यालय
२३८	डुङ्गेश्वर गाउँपालिका	श्री सीता जनसहयोग माध्यमिक विद्यालय
२३९	डुङ्गेश्वर गाउँपालिका	श्री नेपाल राष्ट्रिय मावि
२४०	डुङ्गेश्वर गाउँपालिका	श्री जनक आधारभूत विद्यालय
२४१	डुङ्गेश्वर गाउँपालिका	श्री गीता प्राथमिक विद्यालय
२४२	डुङ्गेश्वर गाउँपालिका	सिद्ध मालिका प्राथमिक विद्यालय
२४३	डुङ्गेश्वर गाउँपालिका	नेपाल राष्ट्रिय प्रा वि
२४४	डुङ्गेश्वर गाउँपालिका	जनचेतना प्राथमिक विद्यालय
२४५	डुङ्गेश्वर गाउँपालिका	श्री पृथ्वी प्राथमिक विद्यालय
२४६	डुङ्गेश्वर गाउँपालिका	श्री जय जनता प्राथमिक विद्यालय
२४७	डुङ्गेश्वर गाउँपालिका	श्री सरस्वती प्राथमिक विद्यालय
२४८	डुङ्गेश्वर गाउँपालिका	श्री त्रिवेणी संगम मावि
२४९	डुङ्गेश्वर गाउँपालिका	श्री नेपाल राष्ट्रिय आधारभूत विद्यालय
२५०	डुङ्गेश्वर गाउँपालिका	श्री आनन्द नेपाल राष्ट्रिय प्राथमिक विद्यालय
२५१	दुल्लु नगरपालिका	श्री धुलेश्वर मावि
२५२	दुल्लु नगरपालिका	श्री महादेव आधारभूत विद्यालय
२५३	दुल्लु नगरपालिका	श्री विजय माध्यमिक विद्यालय
२५४	दुल्लु नगरपालिका	श्री नेपाल राष्ट्रिय मावि कीर्तिखाम्बा
२५५	दुल्लु नगरपालिका	श्री शान्ति सिर्जना प्राथमिक विद्यालय दुल्लु-४, शान्तिबजार
२५६	दुल्लु नगरपालिका	श्री जन कल्याण आधारभूत विद्यालय
२५७	दुल्लु नगरपालिका	श्री कालिका प्राथमिक विद्यालय दुल्लु-८, साहुवाडा
२५८	दुल्लु नगरपालिका	श्री पञ्चकोशी ज्वाला मावि
२५९	दुल्लु नगरपालिका	श्री इन्द्रज्वाला आधारभूत विद्यालय
२६०	दुल्लु नगरपालिका	कृष्ण प्राथमिक विद्यालय दुल्लु-१०, गतेडीचौर
२६१	दुल्लु नगरपालिका	बिन्द बसिनी प्राथमिक विद्यालय दुल्लु-१०, चुवाला
२६२	दुल्लु नगरपालिका	माई भगवती प्राथमिक विद्यालय दुल्लु-१०
२६३	दुल्लु नगरपालिका	श्री पञ्चकोशी वेद विद्याश्रम
२६४	दुल्लु नगरपालिका	श्री सूर्योदय मावि
२६५	दुल्लु नगरपालिका	जनता प्राथमिक विद्यालय दुल्लु-१२, जुम्लेसाल

२६६	दुल्लु नगरपालिका	श्री भैरव आधारभूत विद्यालय
२६७	दुल्लु नगरपालिका	दीप ज्योति प्राथमिक विद्यालय
२६८	दुल्लु नगरपालिका	श्री भानु मावि
२६९	दुल्लु नगरपालिका	श्री ज्वाला आधारभूत विद्यालय दुल्लु-११ भुकहान दैलेख
२७०	दुल्लु नगरपालिका	भैरव प्राथमिक विद्यालय दुल्लु-११, लामागाडा
२७१	दुल्लु नगरपालिका	श्री दीपेन्द्र आधारभूत विद्यालय दुल्लु-११ भुकाहा पिपलचौतारा
२७२	दुल्लु नगरपालिका	जनकल्याण आधारभूत विद्यालय दुल्लु-११ तुलधारा
२७३	दुल्लु नगरपालिका	श्री सरस्वती देवी मावि
२७४	दुल्लु नगरपालिका	श्री नेपाल राष्ट्रिय मावि
२७५	दुल्लु नगरपालिका	सरस्वती प्राथमिक विद्यालय दुल्लु-१३, खातिगौडा
२७६	दुल्लु नगरपालिका	चडुङ्गा प्राथमिक विद्यालय दुल्लु-१३, कुंकटिया
२७७	दुल्लु नगरपालिका	भैरव प्राथमिक विद्यालय दुल्लु-१३, झापा
२७८	दुल्लु नगरपालिका	जय जनता प्राथमिक विद्यालय दुल्लु-६, बिकुरेकोट
२७९	दुल्लु नगरपालिका	श्री कालिका देवी मावि
२८०	दुल्लु नगरपालिका	देउती शतान प्राथमिक विद्यालय दुल्ली- १३
२८१	दुल्लु नगरपालिका	श्री तियादी प्राथमिक विद्यालय दुल्लु-१३, छाउडाड
२८२	दुल्लु नगरपालिका	श्री भानेश्वर मावि
२८३	दुल्लु नगरपालिका	नेपाल राष्ट्रिय प्राथमिक विद्यालय दुल्लु-२ भुवाचौर
२८४	दुल्लु नगरपालिका	श्री नेपाल राष्ट्रिय आधारभूत विद्यालय
२८५	दुल्लु नगरपालिका	श्री मालिका प्राथमिक विद्यालय दुल्लु-२, धारापानी
२८६	दुल्लु नगरपालिका	श्री नरेश्वर उधमशिल मावि
२८७	दुल्लु नगरपालिका	श्रीकृष्ण आधारभूत विद्यालय
२८८	दुल्लु नगरपालिका	श्री नेपाल राष्ट्रिय आधारभूत विद्यालय
२८९	दुल्लु नगरपालिका	श्री भैरव आधारभूत विद्यालय
२९०	दुल्लु नगरपालिका	श्री आधारभूत विद्यालय
२९१	दुल्लु नगरपालिका	श्री सरस्वती मावि
२९२	दुल्लु नगरपालिका	श्री गगन जन ज्योति प्राथमिक विद्यालय दुल्लु-३
२९३	दुल्लु नगरपालिका	श्री प्रेम देवी मावि
२९४	दुल्लु नगरपालिका	श्री नवदुर्गा आधारभूत विद्यालय
२९५	दुल्लु नगरपालिका	पञ्चकोशी प्राथमिक विद्यालय दुल्लु-९, प्याडुरा
२९६	दुल्लु नगरपालिका	पञ्च देवल प्राथमिक विद्यालय दुल्लु-४, तल्लीपाउ
२९७	दुल्लु नगरपालिका	श्री हनुमान प्राथमिक विद्यालय दुल्ली-८, पौवा
२९८	दुल्लु नगरपालिका	मानव प्राथमिक विद्यालय दुल्लु-८, बसपानी
२९९	दुल्लु नगरपालिका	हंशा ज्वाला आधारभूत विद्यालय

३००	दुल्लु नगरपालिका	श्री महेन्द्र जयदेवी मावि
३०१	दुल्लु नगरपालिका	श्री लक्ष्मी आधारभूत विद्यालय
३०२	दुल्लु नगरपालिका	श्री नेपाल राष्ट्रिय आधारभूत विद्यालय
३०३	दुल्लु नगरपालिका	श्री भैरव प्राथमिक विद्यालय दुल्लु-५, रिजु तुलधारा
३०४	दुल्लु नगरपालिका	पञ्चेश्वरी प्राथमिक विद्यालय
३०५	नारायण नगरपालिका	हिमालय मावि
३०६	नारायण नगरपालिका	जनता प्रा वि
३०७	नारायण नगरपालिका	नेपाल राष्ट्रिय प्राथमिक दादा गौ
३०८	नारायण नगरपालिका	डान्फे प्रा वि देशरेथा
३०९	नारायण नगरपालिका	बडभैरव आधारभूत विद्यालय
३१०	नारायण नगरपालिका	रैना देवी आधारभूत विद्यालय
३११	नारायण नगरपालिका	रैनादेवी मावि
३१२	नारायण नगरपालिका	राम गगन प्रा वि
३१३	नारायण नगरपालिका	जानकी आधारभूत विद्यालय
३१४	नारायण नगरपालिका	बत्ती प्रा वि
३१५	नारायण नगरपालिका	त्रिभुवन मावि
३१६	नारायण नगरपालिका	बसन्त मावि
३१७	नारायण नगरपालिका	श्री सरस्वती मावि
३१८	नारायण नगरपालिका	महेन्द्र मावि
३१९	नारायण नगरपालिका	जनता माध्यमिक विद्यालय
३२०	नारायण नगरपालिका	रेडक्रस माध्यमिक विद्यालय
३२१	नारायण नगरपालिका	नेपाल राष्ट्रिय मावि
३२२	नारायण नगरपालिका	जनता आधारभूत विद्यालय
३२३	नारायण नगरपालिका	नारायण आधारभूत विद्यालय
३२४	नारायण नगरपालिका	बाल मन्दिर प्रा वि
३२५	नारायण नगरपालिका	बल भैरव प्रा वि
३२६	नारायण नगरपालिका	देउती प्रा वि
३२७	नारायण नगरपालिका	जनता प्राथमिक विद्यालय
३२८	नारायण नगरपालिका	खड्का प्रा वि
३२९	नारायण नगरपालिका	पञ्च देवल आधारभूत विद्यालय
३३०	नारायण नगरपालिका	जनजागृति आधारभूत विद्यालय
३३१	नारायण नगरपालिका	भैरव प्रा वि
३३२	नारायण नगरपालिका	जनश्रम प्रा वि
३३३	नारायण नगरपालिका	नवदुर्गा आधारभूत विद्यालय

३३४	नारायण नगरपालिका	भैरव आधारभूत विद्यालय
३३५	नारायण नगरपालिका	दीपशिशु प्राथमिक विद्यालय
३३६	नारायण नगरपालिका	रत्न प्रा वि
३३७	नारायण नगरपालिका	ईश्वरी प्रा वि
३३८	नारायण नगरपालिका	तमखानी आधारभूत विद्यालय
३३९	नारायण नगरपालिका	पञ्चकोशी प्रा छैठौं, गायखोर
३४०	नारायण नगरपालिका	जनसहयोग प्रा वि
३४१	नारायण नगरपालिका	शामुदिक प्रा वि विसुना दैलेख
३४२	नारायण नगरपालिका	श्री जनकलान आधारभूत विद्यालय
३४३	नौमुले गाउँपालिका	अरनिको मावि
३४४	नौमुले गाउँपालिका	नि मा वि थान्डा
३४५	नौमुले गाउँपालिका	जनज्योति आधारभूत विद्यालय
३४६	नौमुले गाउँपालिका	जगनाथ प्रा वि
३४७	नौमुले गाउँपालिका	बसन्त प्रा वि
३४८	नौमुले गाउँपालिका	खाँडा आधारभूत विद्यालय
३४९	नौमुले गाउँपालिका	गौतम बुद्ध प्रा वि
३५०	नौमुले गाउँपालिका	कालिका मावि
३५१	नौमुले गाउँपालिका	महेन्द्र आधारभूत विद्यालय चेसे
३५२	नौमुले गाउँपालिका	कालिका प्रा वि
३५३	नौमुले गाउँपालिका	शिव प्रा वि
३५४	नौमुले गाउँपालिका	बराह प्रा वि
३५५	नौमुले गाउँपालिका	बाल शितल प्रा वि
३५६	नौमुले गाउँपालिका	भैरव नाथ प्रा वि
३५७	नौमुले गाउँपालिका	लालीगुराँस मावि
३५८	नौमुले गाउँपालिका	गेटा भैरव आधारभूत विद्यालय
३५९	नौमुले गाउँपालिका	फुलबारी प्रा वि नौमुला नौलाघर
३६०	नौमुले गाउँपालिका	भैरव प्रा वि
३६१	नौमुले गाउँपालिका	ने.रा मा. द्वि। द्वारी
३६२	नौमुले गाउँपालिका	बाल प्रा वि
३६३	नौमुले गाउँपालिका	नेपाल राष्ट्रिय आधारभूत विद्यालय
३६४	नौमुले गाउँपालिका	बुलबुले प्रा वि
३६५	नौमुले गाउँपालिका	सरस्वती प्रा वि
३६६	नौमुले गाउँपालिका	जन जागृति प्रा वि
३६७	नौमुले गाउँपालिका	बाल प्रा वि

३६८	नौमुले गाउँपालिका	जनता भगवती
३६९	नौमुले गाउँपालिका	शिवशक्ति माध्यमिक विद्यालय
३७०	नौमुले गाउँपालिका	सन्तोषी आधारभूत विद्यालय
३७१	नौमुले गाउँपालिका	नेपाल राष्ट्रिय मावि
३७२	नौमुले गाउँपालिका	जगननाथ प्रा वि
३७३	नौमुले गाउँपालिका	भैरव प्रा वि नौमुले ६ दैलेख
३७४	नौमुले गाउँपालिका	जनता प्रा वि
३७५	नौमुले गाउँपालिका	गोगन पानी प्रा वि
३७६	नौमुले गाउँपालिका	चौतारा प्रा वि
३७७	नौमुले गाउँपालिका	श्री भैरव मावि
३७८	नौमुले गाउँपालिका	श्री नेरा प्रवि लेखतोली
३७९	नौमुले गाउँपालिका	नेरा आधारभूत विद्यालय टोली
३८०	नौमुले गाउँपालिका	भवानी प्रा वि
३८१	नौमुले गाउँपालिका	श्री नेपाल राष्ट्रिय मावि
३८२	नौमुले गाउँपालिका	प्रा वि अवलतोली
३८३	नौमुले गाउँपालिका	भिरव कृष्ण प्रा वि रैली टोली
३८४	नौमूले गाउँपालिका	तुलसी मा वि नौफेरी
३८५	नौमूले गाउँपालिका	श्री नेरा मावि आलेगाउँ
३८६	नौमूले गाउँपालिका	वीरेन्द्र आधारभूत विद्यालय निरागामा
३८७	नौमूले गाउँपालिका	ऐश्वर्या आधारभूत विद्यालय
३८८	नौमूले गाउँपालिका	महावाई बी.एस. थुलोचमल्या
३८९	नौमूले गाउँपालिका	जनकल्याण आधारभूत विद्यालय
३९०	नौमूले गाउँपालिका	भिरव प्रा वि धनसार
३९१	नौमूले गाउँपालिका	श्री प्रगतिशील प्राथमिक विद्यालय
३९२	नौमूले गाउँपालिका	पातालपानी बाबिक
३९३	नौमूले गाउँपालिका	पिपलडाङ्गा बाबिक
	भगवतीमाइ	
३९४	गाउँपालिका	भैरव मावि
	भगवतीमाइ	
३९५	गाउँपालिका	नेपाल राष्ट्रिय आधारभूत विद्यालय
	भगवतीमाइ	
३९६	गाउँपालिका	जनता प्रा वि
	भगवतीमाइ	
३९७	गाउँपालिका	सरस्वती प्रा वि

३९८	भगवतीमाइ गाउँपालिका	जनता प्रा वि भगवतीमाई-७ पानिमुल, दैलेख
३९९	भगवतीमाइ गाउँपालिका	सरस्वती प्रा. वि बगदादा
४००	भगवतीमाइ गाउँपालिका	पन्तोला बाबिक
४०१	भगवतीमाई गाउँपालिका	कालिका मावि
४०२	भगवतीमाई गाउँपालिका	भगवती प्रा.वि
४०३	भगवतीमाई गाउँपालिका	भगवती मावि
४०४	भगवतीमाई गाउँपालिका	मलिका प्रा वि पोखरा
४०५	भगवतीमाई गाउँपालिका	जगननाथ प्रा वि भगवतीमाई-४ कोटकटिया, दैलेख
४०६	भगवतीमाई गाउँपालिका	लक्ष्मी प्रा वी रुमी
४०७	भगवतीमाई गाउँपालिका	भगवती मावि
४०८	भगवतीमाई गाउँपालिका	जन प्रिया प्रा वि चखला
४०९	भगवतीमाई गाउँपालिका	सरस्वती आधारभूत विद्यालय भगवतीमाई-५
४१०	भगवतीमाई गाउँपालिका	आदर्श आधारभूत विद्यालय भगवतीमाई-६
४११	भगवतीमाई गाउँपालिका	जनता प्रा वि
४१२	भगवतीमाई गाउँपालिका	नेपाल राष्ट्रिय पिपल आधारभूत विद्यालय
४१३	भगवतीमाई गाउँपालिका	लक्ष्मी प्रा वि पैयागौ
४१४	भगवतीमाई गाउँपालिका	महादेव मावि
४१५	भगवतीमाई गाउँपालिका	खड्गादेवी आधारभूत विद्यालय
४१६	भगवतीमाई गाउँपालिका	कैलाश प्रा वि पुग्या
४१७	भगवतीमाई गाउँपालिका	मलिका प्रा वि
४१८	भगवतीमाई गाउँपालिका	मस्त प्रा वि
४१९	भगवतीमाई गाउँपालिका	ज्वाला मावि
४२०	भगवतीमाई गाउँपालिका	सरस्वती मावि
४२१	भगवतीमाई गाउँपालिका	ज्वाला प्रा वि भगवतीमाई १ पगनाथ दैलेख
४२२	भगवतीमाई गाउँपालिका	ने रा प्रा वि
४२३	भगवतीमाई गाउँपालिका	जनता माध्यमिक विद्यालय
४२४	भगवतीमाई गाउँपालिका	सरस्वती आधारभूत विद्यालय
४२५	भगवतीमाई गाउँपालिका	जगन नाथ प्रा वि
४२६	भगवतीमाई गाउँपालिका	भगवती प्रा वि
४२७	भैरवी गाउँपालिका	श्री ने.रा. आधारभूत विद्यालय छाड्ने
४२८	भैरवी गाउँपालिका	जनसेवा प्रा वि. भुवतकुरा

४२९	भैरवी गाउँपालिका	मदरसा कादरिया ओमदिना
४३०	भैरवी गाउँपालिका	जगनाथ प्रा वि पोखेरल डाँडा
४३१	भैरवी गाउँपालिका	श्री देउती आधारभूत विद्यालय कुर्मा
४३२	भैरवी गाउँपालिका	गणेश प्रा वि
४३३	भैरवी गाउँपालिका	श्री आदर्श मा वि घुम्नेखाली
४३४	भैरवी गाउँपालिका	भगवती आधारभूत विद्यालय कुसापानी
४३५	भैरवी गाउँपालिका	सरस्वती आधारभूत विद्यालय कुर्माकोट
४३६	भैरवी गाउँपालिका	ने र नी मा वि दण्डासरु
४३७	भैरवी गाउँपालिका	मंगला प्रा वि कडेनी
४३८	भैरवी गाउँपालिका	नेपाल राष्ट्रिय आधारभूत विद्यालय मनमा
४३९	भैरवी गाउँपालिका	महादेव मा वि
४४०	भैरवी गाउँपालिका	भक्ति प्राथमिक विद्यालय भैरवी-६, दैलेख
४४१	भैरवी गाउँपालिका	मनमोहन प्रा वि भैरवी रम ७ कुसापानी
४४२	भैरवी गाउँपालिका	पुष्पलाल आधारभूत विद्यालय भित्रीखोला
४४३	भैरवी गाउँपालिका	शहिद आधारभूत विद्यालय काफलडाँडा
४४४	भैरवी गाउँपालिका	हिमालय प्रा वि ब्याउली
४४५	भैरवी गाउँपालिका	मदन आश्रित प्रा वि कुसापानी
४४६	भैरवी गाउँपालिका	पञ्चकोशी प्रा वि कोलडाँडा
४४७	भैरवी गाउँपालिका	मालिका प्रा वी गबुगौडा
४४८	भैरवी गाउँपालिका	दोर्नाचल प्रा वि देउला
४४९	भैरवी गाउँपालिका	श्री हिमालय मावि डडिमाडी, दैलेख
४५०	भैरवी गाउँपालिका	श्री गौरी मा वि बालेकेण्ड
४५१	भैरवी गाउँपालिका	युवा प्रा वि बुढाना
४५२	भैरवी गाउँपालिका	नेपाल राष्ट्रिय प्राथमिक विद्यालय, थापाबाडा
४५३	भैरवी गाउँपालिका	मस्त मण्डु मावि स्कुल डोक्रा
४५४	भैरवी गाउँपालिका	मस्त प्रा वि बाहचौर
४५५	भैरवी गाउँपालिका	भैरव प्रा वि बारपिपाल
४५६	भैरवी गाउँपालिका	देउती बजाई प्रा वि सिमखली
४५७	भैरवी गाउँपालिका	बसुधारा प्रा वि माथेगाउँ
४५८	भैरवी गाउँपालिका	जनसेवा प्रा वि देवल
४५९	भैरवी गाउँपालिका	पञ्चकोशी प्रा वि भैरी
४६०	भैरवी गाउँपालिका	देउती प्रा वी चौडा चौतारा
४६१	भैरवी गाउँपालिका	सरस्वती प्रा वि चपडारिटोले
४६२	भैरवी गाउँपालिका	पञ्च देवल मावि भैरवी-२ रावतकोट

४६३	भैरवी गाउँपालिका	ने.रा.आधारभूत विद्यालय महतरागाउ
४६४	भैरवी गाउँपालिका	श्री मस्ता आधारभूत विद्यालय मस्तस्थान
४६५	भैरवी गाउँपालिका	जनसेवा प्रा वि कोलडाँडा
४६६	भैरवी गाउँपालिका	रत्न नेरा प्रा वि कैना
४६७	भैरवी गाउँपालिका	जनता प्रा वि गौराखाडी
४६८	भैरवी गाउँपालिका	जनकलान प्रा वि बिरखेत रावतकोट
४६९	महाबु गाउँपालिका	श्री जगदीश मावि महाबु - २ दैलेख
४७०	महाबु गाउँपालिका	श्री नेपाल राष्ट्रिय आधारभूत विद्यालय
४७१	महाबु गाउँपालिका	शिव आधारभूत स्तर
४७२	महाबु गाउँपालिका	श्री ने.रा. आधारभूत विद्यालय आटिपाटा
४७३	महाबु गाउँपालिका	सावित्री बोर्डिङ स्कूल
४७४	महाबु गाउँपालिका	श्री मालिका माध्यमिक विद्यालय महाबु-३ बन्सी दैलेख
४७५	महाबु गाउँपालिका	श्री नेपाल राष्ट्रिय आधारभूत विद्यालय महाबु-३ सुवाकोट दैलेख
४७६	महाबु गाउँपालिका	श्री भगवती आधारभूत विद्यालय महाबु-३ रिठा दैलेख
४७७	महाबु गाउँपालिका	पाठकी प्रा वि
४७८	महाबु गाउँपालिका	सरस्वती आधारभूत विद्यालय
४७९	महाबु गाउँपालिका	श्री भगवती माध्यमिक विद्यालय महाबु-५ दैलेख
४८०	महाबु गाउँपालिका	श्री शिव आधारभूत विद्यालय महाबु- ५ दैलेख
४८१	महाबु गाउँपालिका	श्री कैलाशी आधारभूत विद्यालय महाबु- ५ गोरटी दैलेख
४८२	महाबु गाउँपालिका	जनता प्रा वि
४८३	महाबु गाउँपालिका	नेपाल राष्ट्रिय प्रा वि
४८४	महाबु गाउँपालिका	नेपाल राष्ट्रिय प्रवि टकुरी
४८५	महाबु गाउँपालिका	श्री कालिका माध्यमिक विद्यालय महाबु-६ टाकुरी दैलेख
४८६	महाबु गाउँपालिका	कैलाश प्रा वि
४८७	महाबु गाउँपालिका	सरस्वती प्रा वि
४८८	महाबु गाउँपालिका	हिमालय प्रा वि जौखरिया टाकुरी
४८९	महाबु गाउँपालिका	जनशया प्रा वि महाबु ६ बक्खोर
४९०	महाबु गाउँपालिका	पिपलडाण्ड प्रा वि काशिकान्ध
४९१	महाबु गाउँपालिका	विष्णु प्रा वि ओलिडाण्डा
४९२	महाबु गाउँपालिका	श्री जयन्ती माध्यमिक विद्यालय महाबु-९, दैलेख
४९३	महाबु गाउँपालिका	श्री मस्ता ने.रा. आधारभूत विद्यालय
४९४	महाबु गाउँपालिका	कोपिला प्रा वि
४९५	महाबु गाउँपालिका	श्री पल्टी आधारभूत विद्यालय
४९६	महाबु गाउँपालिका	श्री भैरव मावि

४९७	महाबु गाउँपालिका	श्री गैडाबाज मावि महाबु-४ दैलेख
४९८	महाबु गाउँपालिका	सरस्वती प्रा वि
४९९	महाबु गाउँपालिका	नेरा प्रवि अकपाटे
५००	महाबु गाउँपालिका	श्री नेपाल राष्ट्रिय माध्यमिक विद्यालय महाबु ४ दैलेख
५०१	महाबु गाउँपालिका	शिव हिमालय अवी लामिडाण्ड
५०२	महाबु गाउँपालिका	शिव हिमालय आधारभूत विद्यालय
५०३	महाबु गाउँपालिका	गणेश प्रा वि

विद्यालय वर्ष : २०८० iemis		
डोल्पाका सामुदायिक विद्यालय संख्या		
क्र.सं.	पालिकाको नाम	विद्यालयको नाम
१	छार्काताडसड गाउँपालिका	चरका भोट आधारभूत विद्यालय
२	छार्काताडसड गाउँपालिका	सप्तकोशी आधारभूत विद्यालय, छार्का ताड्सोड-३ धाडगाउँ, डोल्पा
३	छार्काताडसड गाउँपालिका	पुथा हिमाल आधारभूत विद्यालय, छार्का ताड्सोड-५ पिम्नी डोल्पा
४	छार्काताडसड गाउँपालिका	जनजागृति आधारभूत विद्यालय, छार्का ताड्सोड-६ शेरी, डोल्पा
५	छार्काताडसड गाउँपालिका	सुनगाभा आधारभूत विद्यालय, छार्का ताड्सोड-५ तेरेड डोल्पा
६	छार्काताडसड गाउँपालिका	तेन्जिड नोर्गे आधारभूत विद्यालय, छार्का ताड्सोड-४ कागकोट डोल्पा
७	डोल्पोबुद्ध गाउँपालिका	क्रिस्टल माउन्टेन माध्यमिक विद्यालय
८	डोल्पोबुद्ध गाउँपालिका	इन्द्र धनुष प्रा वि
९	डोल्पोबुद्ध गाउँपालिका	सिद्धार्थ कुल प्रा वि
१०	जगदुल्ला गाउँपालिका	जगदुल्ला प्रा वि
११	जगदुल्ला गाउँपालिका	महादेव आधारभूत विद्यालय
१२	जगदुल्ला गाउँपालिका	श्री त्रिपुरा माध्यमिक विद्यालय कैगाउँ डोल्पा
१३	जगदुल्ला गाउँपालिका	ज्ञानोदय आधारभूत विद्यालय
१४	जगदुल्ला गाउँपालिका	सुन्दरी आधारभूत विद्यालय
१५	जगदुल्ला गाउँपालिका	मुना मदन प्रा वि
१६	जगदुल्ला गाउँपालिका	भगवती मा वि

१७	जगदुल्ला गाउँपालिका	कागमारा प्रा वि
१८	काइके गाउँपालिका	शहिद गंगालाल आधारभूत विद्यालय
१९	काइके गाउँपालिका	भेरी आधारभूत विद्यालय
२०	काइके गाउँपालिका	मुनाल आधारभूत विद्यालय
२१	काइके गाउँपालिका	भक्ति थापा आधारभूत विद्यालय
२२	काइके गाउँपालिका	बेड ब्यान्स आधारभूत विद्यालय
२३	काइके गाउँपालिका	सितला आधारभूत विद्यालय
२४	काइके गाउँपालिका	सीता आधारभूत विद्यालय
२५	काइके गाउँपालिका	सगरमाथा आधारभूत विद्यालय
२६	काइके गाउँपालिका	देवेश्वरी आधारभूत विद्यालय
२७	काइके गाउँपालिका	तान्सा गुम्बा आधारभूत विद्यालय
२८	काइके गाउँपालिका	अरनिको मावि केके
२९	काइके गाउँपालिका	सुन्दरे शेर्पा प्रा वि
३०	काइके गाउँपालिका	पुथादेव आधारभूत विद्यालय
३१	मुङ्केचुला गाउँपालिका	नव ज्योति प्रा वि
३२	मुङ्केचुला गाउँपालिका	नव ज्योति प्रा वि
३३	मुङ्केचुला गाउँपालिका	सूर्योदय प्रा वि
३४	मुङ्केचुला गाउँपालिका	भैरव प्रा वि
३५	मुङ्केचुला गाउँपालिका	कालिका मा वि
३६	मुङ्केचुला गाउँपालिका	हिमालयन ईसीडी
३७	मुङ्केचुला गाउँपालिका	नागरिक ECD
३८	मुङ्केचुला गाउँपालिका	मस्तभवानी ईसीडी
३९	मुङ्केचुला गाउँपालिका	Prataptole ECD
४०	मुङ्केचुला गाउँपालिका	महादेव प्रा वि
४१	मुङ्केचुला गाउँपालिका	डान्फे प्रा वि
४२	मुङ्केचुला गाउँपालिका	भानु प्रा वि
४३	मुङ्केचुला गाउँपालिका	मलिका मा वि
४४	मुङ्केचुला गाउँपालिका	रारा अधर वि

४५	मुङ्केचुला गाउँपालिका	अन्नपूर्ण मा वि
४६	मुङ्केचुला गाउँपालिका	चन्दननाथ अधर वि
४७	शे फोकसुन्डो गाउँपालिका	मुक्पोरड हिमाल आधारभूत विद्यालय
४८	शे फोकसुन्डो गाउँपालिका	टाशी सुमदो प्रा वि
४९	शे फोकसुन्डो गाउँपालिका	गोविन्द प्रा वि
५०	शे फोकसुन्डो गाउँपालिका	ताप्रिजा मावि, शे फोकसुन्डो
५१	शे फोकसुन्डो गाउँपालिका	गौतम बुद्ध प्रा वि
५२	शे फोकसुन्डो गाउँपालिका	शहिद दशरथ चन्द प्रा वि
५३	शे फोकसुन्डो गाउँपालिका	श्री याञ्जेर गुम्बा आधारभूत विद्यालय
५४	शे फोकसुन्डो गाउँपालिका	मुकोटा हिमाल प्रा वि
५५	शे फोकसुन्डो गाउँपालिका	कराड गङ्गो रिकुड आधारभूत विद्यालय
५६	शे फोकसुन्डो गाउँपालिका	शेल्मी औषधि आधारभूत विद्यालय
५७	शे फोकसुन्डो गाउँपालिका	सहिद धर्म भक्त प्रा वि
५८	शे फोकसुन्डो गाउँपालिका	ग्यालढोडबाइक
५९	ठूलीभेरी नगरपालिका	लालीगुराँस प्रा वि
६०	ठूलीभेरी नगरपालिका	महादेव आधारभूत विद्यालय
६१	ठूलीभेरी नगरपालिका	मनमा आधारभूत विद्यालय
६२	ठूलीभेरी नगरपालिका	सरस्वती मा वि ठूलीभेरी ३, दुनै डोल्पा
६३	ठूलीभेरी नगरपालिका	सुन्दह आधारभूत विद्यालय ठूलीभेरी २ कर्पा डोल्पा
६४	ठूलीभेरी नगरपालिका	भानु भक्त प्रा वि
६५	ठूलीभेरी नगरपालिका	बाल मन्दिर आधारभूत विद्यालय, दुनै-३ डोल्पा
६६	ठूलीभेरी नगरपालिका	ध्रुव तारा प्रा वि
६७	ठूलीभेरी नगरपालिका	श्री चतुर्भुज आधारभूत विद्यालय
६८	ठूलीभेरी नगरपालिका	श्री डोल्पो एजुकेशनल इन्डिस्ट्रिय बोर्डिङ स्कूल
६९	ठूलीभेरी नगरपालिका	श्री डोल्पो बोन समाज विद्यालय
७०	ठूलीभेरी नगरपालिका	बाबिरो प्रिपरी स्कूल
७१	ठूलीभेरी नगरपालिका	गौरी प्राइमरी स्कूल
७२	ठूलीभेरी नगरपालिका	बिडी प्रा वि

७३	ठूलीभेरी नगरपालिका	आदर्श मावि
७४	ठूलीभेरी नगरपालिका	मन्मा आधारभूत विद्यालय
७५	ठूलीभेरी नगरपालिका	विद्या मन्दिर मावि
७६	ठूलीभेरी नगरपालिका	हिमालय प्राइमरी स्कूल
७७	ठूलीभेरी नगरपालिका	शहिद शुक्रराज प्रा वि
७८	ठूलीभेरी नगरपालिका	श्री लक्ष्मी मावि
७९	ठूलीभेरी नगरपालिका	श्री महादेव आधारभूत विद्यालय
८०	ठूलीभेरी नगरपालिका	देवी प्राइमरी स्कूल
८१	ठूलीभेरी नगरपालिका	श्री कर्णाली आधारभूत विद्यालय
८२	ठूलीभेरी नगरपालिका	श्री भवानी आधारभूत विद्यालय
८३	ठूलीभेरी नगरपालिका	शुभकामना आधारभूत विद्यालय
८४	ठूलीभेरी नगरपालिका	त्रिवेणी प्रा वि कागनी
८५	त्रिपुरासुन्दरी नगरपालिका	पृथ्वीनारायण प्रा वि
८६	त्रिपुरासुन्दरी नगरपालिका	मस्त प्रा वि
८७	त्रिपुरासुन्दरी नगरपालिका	मुक्तेश्वर मा वि
८८	त्रिपुरासुन्दरी नगरपालिका	फोक्सुण्डो प्रा वि
८९	त्रिपुरासुन्दरी नगरपालिका	कञ्चनजङ्घा प्रा वि
९०	त्रिपुरासुन्दरी नगरपालिका	जनप्रिया आधारभूत विद्यालय
९१	त्रिपुरासुन्दरी नगरपालिका	अमर सिंह प्रा वि
९२	त्रिपुरासुन्दरी नगरपालिका	राम शाह प्रा वि
९३	त्रिपुरासुन्दरी नगरपालिका	कान्जिरोवा आधारभूत विद्यालय
९४	त्रिपुरासुन्दरी नगरपालिका	जनप्रभा मावि
९५	त्रिपुरासुन्दरी नगरपालिका	कस्तुरी अधर वि
९६	त्रिपुरासुन्दरी नगरपालिका	मोतीराम आधारभूत विद्यालय
९७	त्रिपुरासुन्दरी नगरपालिका	जनक प्रा वि
९८	त्रिपुरासुन्दरी नगरपालिका	देउराली आधारभूत
९९	त्रिपुरासुन्दरी नगरपालिका	भगवती प्रा वि
१००	त्रिपुरासुन्दरी नगरपालिका	धौलागिरी आधारभूत

१०१	त्रिपुरासुन्दरी नगरपालिका	औतारी आधारभूत
१०२	त्रिपुरासुन्दरी नगरपालिका	महादेव प्रा वि
१०३	त्रिपुरासुन्दरी नगरपालिका	सरस्वती मा वि
१०४	त्रिपुरासुन्दरी नगरपालिका	प्रकाश अधर वि
१०५	त्रिपुरासुन्दरी नगरपालिका	महाकाल आधारभूत विद्यालय त्रिपुरासुन्दरी २ गुम्बा रसी
१०६	त्रिपुरासुन्दरी नगरपालिका	ज्योति आधारभूत विद्यालय
१०७	त्रिपुरासुन्दरी नगरपालिका	बालभद्र अधर वि
१०८	त्रिपुरासुन्दरी नगरपालिका	हिम ज्योति आधारभूत विद्यालय
१०९	त्रिपुरासुन्दरी नगरपालिका	भवानी प्रा वि
११०	त्रिपुरासुन्दरी नगरपालिका	महाकवि देवकोटा प्रा वि
१११	त्रिपुरासुन्दरी नगरपालिका	त्रिपुरा माध्यमिक विद्यालय
११२	त्रिपुरासुन्दरी नगरपालिका	लेखनाथ प्रा वि
११३	त्रिपुरासुन्दरी नगरपालिका	त्रिपुराकोट मा वि

विद्यालय वर्षा : २०८० iemis		
हुम्लाका सामुदायिक विद्यालय संख्या		
क्र.सं.	पालिकाको नामन	विद्यालयको नाम
१	अदानचुली गाउँपालिका	सार्किदेव प्रा वि लमही
२	अदानचुली गाउँपालिका	ज्ञानोदय मा वी लौठी
३	अदानचुली गाउँपालिका	कैलाशपुरी मावि, पल्सा
४	अदानचुली गाउँपालिका	हिमालचुली आधारभूत विद्यालय करगाई
५	अदानचुली गाउँपालिका	श्री सल्लाघारी मावि
६	अदानचुली गाउँपालिका	काँखे आधारभूत विद्यालय काखेगाउँ
७	अदानचुली गाउँपालिका	सुपाखेत आधारभूत विद्यालय
८	अदानचुली गाउँपालिका	पङ्गारपानी प्रा वि
९	अदानचुली गाउँपालिका	श्री सूर्योदय मावि
१०	अदानचुली गाउँपालिका	जनप्रिया आधारभूत विद्यालय बिगोठी
११	अदानचुली गाउँपालिका	थुम मालिका प्रा वि
१२	अदानचुली गाउँपालिका	कालदेव प्रा वी गोर्पाली
१३	अदानचुली गाउँपालिका	जनकल्याण आधारभूत विद्यालय कालखे
१४	अदानचुली गाउँपालिका	छत्रपाल आधारभूत विद्यालय

१५	अदानचुली गाउँपालिका	मस्त देव प्रा वि बुढागाउँ
१६	अदानचुली गाउँपालिका	मण्डली प्रा वि
१७	अदानचुली गाउँपालिका	Galphagad Pra V Galphagad
१८	अदानचुली गाउँपालिका	जनहित प्रा वी रिल्मा
१९	अदानचुली गाउँपालिका	पुडुकोट प्रा वि
२०	चङ्खेली गाउँपालिका	महाकवि आधारभूत विद्यालय
२१	चङ्खेली गाउँपालिका	दुदय दह प्रा वि
२२	चङ्खेली गाउँपालिका	चाँखेली आधारभूत विद्यालय
२३	चङ्खेली गाउँपालिका	बाल ज्योति आधारभूत विद्यालय
२४	चङ्खेली गाउँपालिका	महादेव मा वि
२५	चङ्खेली गाउँपालिका	विद्याज्योति प्रा वि
२६	चङ्खेली गाउँपालिका	ज्ञानज्योति प्रा देवकोटवाडा
२७	चङ्खेली गाउँपालिका	भण्डारीवाडा बा वि के
२८	चङ्खेली गाउँपालिका	पृथ्वीनारायण प्रा वि
२९	चङ्खेली गाउँपालिका	श्री हिमालय मावि मेल्लुङ्गाम
३०	चङ्खेली गाउँपालिका	शिव शंकर प्रा वि
३१	चङ्खेली गाउँपालिका	बाल कल्याण प्रा वि
३२	चङ्खेली गाउँपालिका	निमा प्रा वि निमगाउँ
३३	चङ्खेली गाउँपालिका	मनकामना प्रा वि
३४	चङ्खेली गाउँपालिका	लामलेख प्रा वि मसिधारा
३५	चङ्खेली गाउँपालिका	रारा प्रा वि
३६	चङ्खेली गाउँपालिका	महेन्द्र प्रा वि
३७	चङ्खेली गाउँपालिका	नव ज्योति आधारभूत विद्यालय
३८	चङ्खेली गाउँपालिका	शान्ति प्रा वी रोकायवाडा
३९	चङ्खेली गाउँपालिका	प्रगतिशील बाबी केन्द्र
४०	चङ्खेली गाउँपालिका	गणेश आधारभूत विद्यालय
४१	चङ्खेली गाउँपालिका	राम शाह आधारभूत विद्यालय
४२	चङ्खेली गाउँपालिका	डाँफे आधारभूत विद्यालय
४३	चङ्खेली गाउँपालिका	गौरी शंकर प्रा वि
४४	खर्पुनाथ गाउँपालिका	इन्द्रज्वाला आधारभूत विद्यालय
४५	खर्पुनाथ गाउँपालिका	सीता मोडेल मावि
४६	खर्पुनाथ गाउँपालिका	चन्द्रनाथ प्रा वि
४७	खर्पुनाथ गाउँपालिका	मस्त देव प्रा वि
४८	खर्पुनाथ गाउँपालिका	हिल्सा नौधारा आधारभूत विद्यालय
४९	खर्पुनाथ गाउँपालिका	बागेश्वरी प्रा वि

५०	खर्पुनाथ गाउँपालिका	अमर सिंह प्रा वि
५१	खर्पुनाथ गाउँपालिका	मन्धरा मा वि
५२	खर्पुनाथ गाउँपालिका	जोग राज प्रा वि
५३	खर्पुनाथ गाउँपालिका	भानुभक्त आधारभूत विद्यालय
५४	खर्पुनाथ गाउँपालिका	मलिका मा वी लाली
५५	खर्पुनाथ गाउँपालिका	कैलाश आधारभूत विद्यालय प्यूसा
५६	खर्पुनाथ गाउँपालिका	मोतीराम प्रा वि
५७	खर्पुनाथ गाउँपालिका	ज्ञान ज्योति प्रा वि
५८	खर्पुनाथ गाउँपालिका	हुम्ला मावि
५९	खर्पुनाथ गाउँपालिका	शंकर मा वी थाली
६०	खर्पुनाथ गाउँपालिका	सरस्वती प्रा वि
६१	नाम्खा गाउँपालिका	बुद्ध आधारभूत विद्यालय
६२	Namkha Rural Municipality	नामदुछ्रोमु आधारभूत विद्यालय
६३	Namkha Rural Municipality	नाम्खा ख्यानजोड आधारभूत विद्यालय
६४	Namkha Rural Municipality	नमु बुद्ध आधारभूत विद्यालय
६५	Namkha Rural Municipality	सत्य आधारभूत विद्यालय
६६	Namkha Rural Municipality	तातोपानी आधारभूत विद्यालय
६७	Namkha Rural Municipality	च्याचरा आधारभूत विद्यालय
६८	Namkha Rural Municipality	मोतीराम आधारभूत विद्यालय
६९	Namkha Rural Municipality	भूकुटी आधारभूत विद्यालय
७०	Namkha Rural Municipality	सुनखानी आधारभूत विद्यालय
७१	Namkha Rural Municipality	हिमशिखर आधारभूत विद्यालय
७२	Namkha Rural Municipality	अरनिको आधारभूत विद्यालय

७३	Namkha Rural Municipality	हिमालय आधारभूत विद्यालय
७४	Namkha Rural Municipality	खिरपानी आधारभूत विद्यालय
७५	Namkha Rural Municipality	खसारपानी आधारभूत विद्यालय
७६	Namkha Rural Municipality	महाबौद्ध मावि
७७	सर्केघाट गाउँपालिका	सोयम्भू आधारभूत विद्यालय बराई
७८	सर्केघाट गाउँपालिका	पशुपति आधारभूत विद्यालय
७९	सर्केघाट गाउँपालिका	जनगण प्रा वी जिनुसी
८०	सर्केघाट गाउँपालिका	ईश्वर प्रा वि
८१	सर्केघाट गाउँपालिका	धुम्चुमी आधारभूत विद्यालय
८२	सर्केघाट गाउँपालिका	भवानी आधारभूत विद्यालय
८३	सर्केघाट गाउँपालिका	त्रिभुवन प्रा वि
८४	सर्केघाट गाउँपालिका	जन प्रेमी आधारभूत विद्यालय
८५	सर्केघाट गाउँपालिका	सरस्वती मा वि
८६	सर्केघाट गाउँपालिका	देवल आधारभूत विद्यालय
८७	सर्केघाट गाउँपालिका	तारा आधारभूत विद्यालय
८८	सर्केघाट गाउँपालिका	बिहानी प्रा वि
८९	सर्केघाट गाउँपालिका	गणतन्त्र प्रा वि
९०	सर्केघाट गाउँपालिका	सृजनशील आधारभूत (१-५)
९१	सर्केघाट गाउँपालिका	चमकिलो लालीगुराश ईसीडी
९२	सर्केघाट गाउँपालिका	कोट माध्यमिक विद्यालय
९३	सर्केघाट गाउँपालिका	दूधकुण्ड आधारभूत विद्यालय
९४	सर्केघाट गाउँपालिका	निलकण्ठ आधारभूत विद्यालय
९५	सर्केघाट गाउँपालिका	अंशुवर्मा आधारभूत विद्यालय
९६	सर्केघाट गाउँपालिका	सूर्य ज्योति प्रा वि
९७	सर्केघाट गाउँपालिका	सूर्य तारा आधारभूत विद्यालय
९८	सर्केघाट गाउँपालिका	प्रगतिशील प्रा वी रोडिकोट
९९	सर्केघाट गाउँपालिका	लालीगुराँस मा वि लिप्ने
१००	सर्केघाट गाउँपालिका	कोट प्रा वि
१०१	सर्केघाट गाउँपालिका	देवकोटा आधारभूत विद्यालय
१०२	सर्केघाट गाउँपालिका	सूर्योदय प्रा वि
१०३	सर्केघाट गाउँपालिका	सुन्दरभूमि प्रा वि

१०४	सर्केघाट गाउँपालिका	दादादेव प्रा वि
१०५	सर्केघाट गाउँपालिका	बाल प्रेमी प्राथमिक विद्यालय
१०६	सर्केघाट गाउँपालिका	हिम ज्योति मावि
१०७	सर्केघाट गाउँपालिका	महादेव प्रा वि
१०८	सर्केघाट गाउँपालिका	शारदा प्रा वि
१०९	सर्केघाट गाउँपालिका	दुल्ली प्रा वि
११०	सिमिकोट गाउँपालिका	रैलिंग माध्यमिक विद्यालय
१११	सिमिकोट गाउँपालिका	महाकाल आधारभूत विद्यालय, लड्दु
११२	सिमिकोट गाउँपालिका	सार्किडाउ आधारभूत विद्यालय
११३	सिमिकोट गाउँपालिका	कैलाश मावि
११४	सिमिकोट गाउँपालिका	कर्णाली मावि चौगनफाया
११५	सिमिकोट गाउँपालिका	दोभान आधारभूत विद्यालय
११६	सिमिकोट गाउँपालिका	मानसरोवर मोडल सेकेन्डरी स्कूल
११७	सिमिकोट गाउँपालिका	श्री सिद्धार्थ आधारभूत विद्यालय
११८	सिमिकोट गाउँपालिका	जनज्योति आधारभूत विद्यालय
११९	सिमिकोट गाउँपालिका	कलशिल्टा आधारभूत विद्यालय
१२०	सिमिकोट गाउँपालिका	बाल विकास आधारभूत विद्यालय
१२१	सिमिकोट गाउँपालिका	बालमन्दिर मावि
१२२	सिमिकोट गाउँपालिका	भीमसेन आधारभूत विद्यालय
१२३	सिमिकोट गाउँपालिका	हिमाली बहिरा तथा बौद्धिक अपाङ्ग आवासीय विद्यालय
१२४	सिमिकोट गाउँपालिका	बलभद्र आधारभूत विद्यालय
१२५	सिमिकोट गाउँपालिका	कान्ति आधारभूत विद्यालय
१२६	सिमिकोट गाउँपालिका	साइपाल हिमाल मावि
१२७	सिमिकोट गाउँपालिका	रामदेव माध्यमिक विद्यालय
१२८	सिमिकोट गाउँपालिका	चाङ्ला हिमाल आधारभूत विद्यालय दोजाम
१२९	सिमिकोट गाउँपालिका	कलशिल्टा आधारभूत विद्यालय, कुम्लिक
१३०	सिमिकोट गाउँपालिका	पञ्चमुखी हिमाल आधारभूत विद्यालय
१३१	तन्जाकोट गाउँपालिका	जन जागृति प्रा वि
१३२	तन्जाकोट गाउँपालिका	बुढी विकास आधारभूत विद्यालय
१३३	तन्जाकोट गाउँपालिका	मदन देव मा वि पाण्डा, मदन
१३४	तन्जाकोट गाउँपालिका	कैलाश देव प्रा वि
१३५	तन्जाकोट गाउँपालिका	धर्मोदय मा VI
१३६	तन्जाकोट गाउँपालिका	कैलाश आधारभूत विद्यालय

१३७	तन्जाकोट गाउँपालिका	चन्या क्षेत्र आधारभूत विद्यालय
१३८	तन्जाकोट गाउँपालिका	चन्द्रप्रकाश मावि
१३९	तन्जाकोट गाउँपालिका	जनक आधारभूत विद्यालय
१४०	तन्जाकोट गाउँपालिका	कालिका आधारभूत विद्यालय
१४१	तन्जाकोट गाउँपालिका	बनदेव आधारभूत विद्यालय
१४२	तन्जाकोट गाउँपालिका	जनप्रकाश मा वि
१४३	तन्जाकोट गाउँपालिका	छेत्रपाल आधारभूत विद्यालय
१४४	तन्जाकोट गाउँपालिका	रामदेव आधारभूत विद्यालय
१४५	तन्जाकोट गाउँपालिका	जगतमाला आधारभूत विद्यालय
१४६	तन्जाकोट गाउँपालिका	महादेव प्रा वि
१४७	तन्जाकोट गाउँपालिका	जनता प्रा वि

विद्यालय वर्ष : २०८० iemis		
जाजरकोटका सामुदायिक विद्यालय संख्या		
क्र.सं.	पालिकाको नाम	विद्यालयको नाम
१	बारकोट गाउँपालिका	हिमालय आधारभूत विद्यालय
२	बारकोट गाउँपालिका	नौमुली आधारभूत विद्यालय
३	बारकोट गाउँपालिका	जगत आधारभूत विद्यालय
४	बारकोट गाउँपालिका	भगवती प्राथमिक विद्यालय
५	बारकोट गाउँपालिका	सरस्वती आधारभूत विद्यालय
६	बारकोट गाउँपालिका	भगवती माध्यमिक विद्यालय
७	बारकोट गाउँपालिका	सरस्वती माध्यमिक विद्यालय
८	बारकोट गाउँपालिका	सीता माध्यमिक विद्यालय
९	बारकोट गाउँपालिका	कालिका आधारभूत विद्यालय
१०	बारकोट गाउँपालिका	गोरख आधारभूत विद्यालय
११	बारकोट गाउँपालिका	जनता प्रा वि
१२	बारकोट गाउँपालिका	चन्द्र ज्योति प्राथमिक विद्यालय
१३	बारकोट गाउँपालिका	देउराली प्राथमिक विद्यालय
१४	बारकोट गाउँपालिका	देउतीबाइज्जई प्रथमिक विद्यालय
१५	बारकोट गाउँपालिका	नौमुली प्राथमिक विद्यालय
१६	बारकोट गाउँपालिका	बिनोदलाल स्मृति सामुदायिक बालविकास केन्द्र
१७	बारकोट गाउँपालिका	कालिका सामुदायिक बालविकास केन्द्र
१८	बारकोट गाउँपालिका	आदर्श सामुदायिक बालविकास केन्द्र
१९	बारकोट गाउँपालिका	मस्त सामुदायिक Bbk

२०	बारकोट गाउँपालिका	विद्यादेवी प्राथमिक विद्यालय
२१	बारकोट गाउँपालिका	भगवती आधारभूत विद्यालय
२२	बारकोट गाउँपालिका	हिमालय देवी आधारभूत विद्यालय
२३	बारकोट गाउँपालिका	कालिका आदर्श माध्यमिक विद्यालय
२४	बारकोट गाउँपालिका	महादेव प्राथमिक विद्यालय
२५	बारकोट गाउँपालिका	नेपाल राष्ट्रिय प्राथमिक विद्यालय
२६	बारकोट गाउँपालिका	जन ज्योति आधारभूत विद्यालय
२७	बारकोट गाउँपालिका	वीरेन्द्र ऐश्वर्य माध्यमिक विद्यालय
२८	बारकोट गाउँपालिका	दीपेन्द्र माध्यमिक विद्यालय
२९	बारकोट गाउँपालिका	जनता आधारभूत विद्यालय
३०	बारकोट गाउँपालिका	जनप्रिया प्रा वि
३१	बारकोट गाउँपालिका	शान्ति प्रा वि
३२	बारकोट गाउँपालिका	हिम ज्योति प्राथमिक विद्यालय
३३	बारकोट गाउँपालिका	रानाकोट सामुदायिक Bbk
३४	बारकोट गाउँपालिका	कालिका सामुदायिक बालविकास केन्द्र
३५	बारकोट गाउँपालिका	अर्जुन सुवास स्मृति सामुदायिक बालविकास केन्द्र
३६	बारकोट गाउँपालिका	राष्ट्रिय सामुदायिक बालविकास केन्द्र
३७	बारकोट गाउँपालिका	लालीगुरास प्राथमिक विद्यालय
३८	बारकोट गाउँपालिका	भगवती आधारभूत विद्यालय
३९	बारकोट गाउँपालिका	सीता माध्यमिक विद्यालय
४०	बारकोट गाउँपालिका	विश्व आधारभूत विद्यालय
४१	बारकोट गाउँपालिका	शंकर आधारभूत विद्यालय
४२	बारकोट गाउँपालिका	दीपेन्द्र माध्यमिक विद्यालय
४३	बारकोट गाउँपालिका	हरिहर आधारभूत विद्यालय
४४	बारकोट गाउँपालिका	हिमालय नवदेव प्रा वि
४५	बारकोट गाउँपालिका	पूर्ण ज्योति प्राथमिक विद्यालय
४६	बारकोट गाउँपालिका	जन विकास प्राथमिक विद्यालय
४७	बारकोट गाउँपालिका	धनु प्राथमिक विद्यालय
४८	बारकोट गाउँपालिका	राधा प्रा वि
४९	बारकोट गाउँपालिका	बाल प्राथमिक विद्यालय लुहागा
५०	बारकोट गाउँपालिका	कृष्ण प्रा वि
५१	बारकोट गाउँपालिका	बालकल्याण प्राथमिक विद्यालय
५२	बारकोट गाउँपालिका	देउती बाल प्राथमिक विद्यालय
५३	बारकोट गाउँपालिका	जुगेना बाल विकास केन्द्र

५४	भेरी नगरपालिका	जनता प्रा वि
५५	भेरी नगरपालिका	जनविकास आधारभूत विद्यालय
५६	भेरी नगरपालिका	दुर्गा प्रा वि
५७	भेरी नगरपालिका	भैरव मा. Vi.
५८	भेरी नगरपालिका	नेपाल राष्ट्रिय आधारभूत विद्यालय
५९	भेरी नगरपालिका	मस्ता आधारभूत विद्यालय
६०	भेरी नगरपालिका	दिपेन्द्र मा वि
६१	भेरी नगरपालिका	बाल प्रा वि
६२	भेरी नगरपालिका	शिव शक्ति प्रा वि
६३	भेरी नगरपालिका	सूर्य ज्योति प्रा वि
६४	भेरी नगरपालिका	प्रगतिशील प्रा वि
६५	भेरी नगरपालिका	ज्ञानकुञ्ज प्रा वि
६६	भेरी नगरपालिका	चतुर माला प्रा वि
६७	भेरी नगरपालिका	थार्पु डाँडा प्रा वि
६८	भेरी नगरपालिका	नेपाल रा प्रा वि
६९	भेरी नगरपालिका	भगवती मा वि
७०	भेरी नगरपालिका	शिव शंकर मा वि
७१	भेरी नगरपालिका	बाल प्रा वि
७२	भेरी नगरपालिका	विश्व प्रा वि
७३	भेरी नगरपालिका	जन ज्योति प्रा वि
७४	भेरी नगरपालिका	दुर्गा आधारभूत विद्यालय
७५	भेरी नगरपालिका	महेन्द्र प्रा वि
७६	भेरी नगरपालिका	शंकर भवन मावि
७७	भेरी नगरपालिका	हनुमान प्रा वि
७८	भेरी नगरपालिका	शिव मा वि
७९	भेरी नगरपालिका	त्रिभुवन मा वि
८०	भेरी नगरपालिका	दिपेन्द्र प्रा वि
८१	भेरी नगरपालिका	जनता प्रा वि
८२	भेरी नगरपालिका	हरि शिव प्रा वि
८३	भेरी नगरपालिका	नर ज्योति प्रा वि
८४	भेरी नगरपालिका	बुद्ध आधारभूत विद्यालय
८५	भेरी नगरपालिका	भेरी प्रा वि
८६	भेरी नगरपालिका	बागेश्वरी आधारभूत विद्यालय
८७	भेरी नगरपालिका	जनता प्रा वि
८८	भेरी नगरपालिका	त्रिभुवन आधारभूत विद्यालय

८९	भेरी नगरपालिका	विष्णु प्रा वि
९०	भेरी नगरपालिका	ब्रम्हा पाखु प्रा वि
९१	भेरी नगरपालिका	विजय प्रा वि
९२	भेरी नगरपालिका	राम जानकी प्रा वि
९३	भेरी नगरपालिका	कालिका आधारभूत विद्यालय
९४	भेरी नगरपालिका	श्री भेरी त्रिवेणी मावि
९५	भेरी नगरपालिका	नेपाल राष्ट्रिय प्रा वि
९६	भेरी नगरपालिका	सूर्योदय प्रा वि
९७	भेरी नगरपालिका	हिमालय प्रा वि
९८	भेरी नगरपालिका	नेपाल बाल संगठन बाबिके
९९	भेरी नगरपालिका	नेपाल राष्ट्रिय आधारभूत विद्यालय
१००	भेरी नगरपालिका	विजय मा वि
१०१	भेरी नगरपालिका	ज्ञानोदय प्रा वि
१०२	भेरी नगरपालिका	लक्ष्मी मा वि
१०३	भेरी नगरपालिका	चन्द्र ज्योति आधारभूत विद्यालय
१०४	भेरी नगरपालिका	सूर्य ज्योति आधारभूत विद्यालय
१०५	भेरी नगरपालिका	भगवती आधारभूत विद्यालय
१०६	भेरी नगरपालिका	बाल ज्योति प्रा वि
१०७	भेरी नगरपालिका	सरस्वती मा वि
१०८	भेरी नगरपालिका	सीमा प्रा वि
१०९	भेरी नगरपालिका	बाल ज्योति प्रा वि
११०	छेडागाड नगरपालिका	वीरेन्द्र आधारभूत विद्यालय
१११	छेडागाड नगरपालिका	भाग्योदय मावि
११२	छेडागाड नगरपालिका	भगवती प्रा वि
११३	छेडागाड नगरपालिका	दिपेन्द्र आधारभूत विद्यालय
११४	छेडागाड नगरपालिका	पशुपति आधारभूत विद्यालय
११५	छेडागाड नगरपालिका	लक्ष्मी प्रा वि
११६	छेडागाड नगरपालिका	जनप्रिया मावि
११७	छेडागाड नगरपालिका	रामोदय मावि
११८	छेडागाड नगरपालिका	पूर्ण ज्योति प्रा वि
११९	छेडागाड नगरपालिका	बिन्द बसिनी प्रा वि
१२०	छेडागाड नगरपालिका	महादेव प्रा वि
१२१	छेडागाड नगरपालिका	विद्या ज्योति आधारभूत विद्यालय
१२२	छेडागाड नगरपालिका	जन विकास प्रा वि
१२३	छेडागाड नगरपालिका	कृष्ण प्रा वि

१२४	छेडागाड नगरपालिका	सरस्वती आधारभूत विद्यालय चुवादेउली
१२५	छेडागाड नगरपालिका	जनप्रिया प्रा वि
१२६	छेडागाड नगरपालिका	शंकर प्रा वि
१२७	छेडागाड नगरपालिका	जनता प्रा वी कडलना
१२८	छेडागाड नगरपालिका	जनता प्रा वी चुवा दुल्पानी
१२९	छेडागाड नगरपालिका	देउती बीबीके बडावन
१३०	छेडागाड नगरपालिका	सूर्यदीप बीबीके लेवा
१३१	छेडागाड नगरपालिका	उज्वोल बीबीके लेख तोले
१३२	छेडागाड नगरपालिका	ध्रुव तारा बीबीके तल्लो जेवा
१३३	छेडागाड नगरपालिका	नवज्योति बीबीके चौर्जेवा
१३४	छेडागाड नगरपालिका	दोभान विद्याज्योति प्रा वि
१३५	छेडागाड नगरपालिका	बलवान प्रा वि
१३६	छेडागाड नगरपालिका	बाल माध्यमिक विद्यालय
१३७	छेडागाड नगरपालिका	अन्नपूर्ण आधारभूत विद्यालय
१३८	छेडागाड नगरपालिका	सरस्वती आधारभूत विद्यालय
१३९	छेडागाड नगरपालिका	बाल कल्याण प्रा वि
१४०	छेडागाड नगरपालिका	प्रगति प्रा वि
१४१	छेडागाड नगरपालिका	लालीगुराँस प्रा वि
१४२	छेडागाड नगरपालिका	कालिका प्रा वि
१४३	छेडागाड नगरपालिका	जनता आधारभूत विद्यालय
१४४	छेडागाड नगरपालिका	राम माध्यमिक विद्यालय
१४५	छेडागाड नगरपालिका	सूर्योदय प्रा वि
१४६	छेडागाड नगरपालिका	जन एकता प्रा वि
१४७	छेडागाड नगरपालिका	मालिङ्गय सामुदायिक बाल विकास केन्द्र
१४८	छेडागाड नगरपालिका	जनचेतना प्रा वि स्कूल
१४९	छेडागाड नगरपालिका	भगवती आधारभूत विद्यालय
१५०	छेडागाड नगरपालिका	जन ज्योति प्रा वि
१५१	छेडागाड नगरपालिका	सरस्वती आधारभूत विद्यालय
१५२	छेडागाड नगरपालिका	सरस्वती आधारभूत विद्यालय
१५३	छेडागाड नगरपालिका	हिमालय प्रा वि
१५४	छेडागाड नगरपालिका	चन्द्र ज्योति आधारभूत विद्यालय
१५५	छेडागाड नगरपालिका	सूर्य ज्योति प्रा वि
१५६	छेडागाड नगरपालिका	जनकल्याण माध्यमिक
१५७	छेडागाड नगरपालिका	नारायणी मावि

१५८	छेडागाड नगरपालिका	मालिका आधारभूत विद्यालय
१५९	छेडागाड नगरपालिका	जनता प्रा वि
१६०	छेडागाड नगरपालिका	लक्ष्मी प्रा वि
१६१	छेडागाड नगरपालिका	बाल सुधर प्रा वि
१६२	छेडागाड नगरपालिका	जन विकास प्रा.वि
१६३	छेडागाड नगरपालिका	लोकतान्त्रिक प्रा वि
१६४	छेडागाड नगरपालिका	नव दुर्गा प्रा वि
१६५	छेडागाड नगरपालिका	नवज्योति बीबीके पालेपट
१६६	छेडागाड नगरपालिका	खरा बाबिक
१६७	छेडागाड नगरपालिका	भानुभक्त आधारभूत विद्यालय
१६८	छेडागाड नगरपालिका	बागेश्वरी मावि
१६९	छेडागाड नगरपालिका	अमृत आधारभूत विद्यालय
१७०	छेडागाड नगरपालिका	कालिका मावि
१७१	छेडागाड नगरपालिका	नेपाल राष्ट्रिय मावि
१७२	छेडागाड नगरपालिका	दुर्गा प्रा वि
१७३	छेडागाड नगरपालिका	पशुपति आधारभूत विद्यालय
१७४	छेडागाड नगरपालिका	शान्ति दीप प्रा वि
१७५	छेडागाड नगरपालिका	शिव प्रा वि
१७६	छेडागाड नगरपालिका	कौवा प्रा वि
१७७	छेडागाड नगरपालिका	इन्द्र जोती आधारभूत विद्यालय
१७८	छेडागाड नगरपालिका	भानुभक्त आधारभूत विद्यालय
१७९	छेडागाड नगरपालिका	शान्ति आधारभूत विद्यालय
१८०	छेडागाड नगरपालिका	विश्व जनशक्ति प्रा वि
१८१	छेडागाड नगरपालिका	विजय प्रा वि
१८२	छेडागाड नगरपालिका	बागेश्वरी प्रा वि
१८३	छेडागाड नगरपालिका	सुनौलो बीबीके गैरा
१८४	छेडागाड नगरपालिका	भेदामुडी सामुदायिक बाबिके
१८५	छेडागाड नगरपालिका	पिपल चौतारी प्रा वि
१८६	छेडागाड नगरपालिका	कालिका आधारभूत विद्यालय
१८७	छेडागाड नगरपालिका	भैरवस्थान प्रा वि
१८८	छेडागाड नगरपालिका	नेपाल राष्ट्रिय प्रा वि
१८९	छेडागाड नगरपालिका	कालिका मावि
१९०	छेडागाड नगरपालिका	शंकरस्थान मावि
१९१	छेडागाड नगरपालिका	इन्द्र ज्योति आधारभूत विद्यालय
१९२	छेडागाड नगरपालिका	जीवन ज्योति प्रा वि

१९३	छेडागाड नगरपालिका	लक्ष्मी मावि
१९४	छेडागाड नगरपालिका	इन्द्र ज्योति मावि
१९५	छेडागाड नगरपालिका	दिपेन्द्र प्रा वि
१९६	छेडागाड नगरपालिका	लालीगुराँस प्रा वि
१९७	छेडागाड नगरपालिका	नेपाल राष्ट्रिय प्रा वि
१९८	छेडागाड नगरपालिका	मस्त प्रा वि
१९९	छेडागाड नगरपालिका	जन विकास प्रा वि
२००	छेडागाड नगरपालिका	भैरी प्रा वि
२०१	छेडागाड नगरपालिका	मलिका प्रा वि
२०२	छेडागाड नगरपालिका	सूर्य ज्योति प्रा वि
२०३	छेडागाड नगरपालिका	गुसरा बीबीके
२०४	छेडागाड नगरपालिका	मलिका बीबीके माझेरी
२०५	छेडागाड नगरपालिका	मालिका सामुदायिक बीबीके सुयदा
२०६	छेडागाड नगरपालिका	लालीगुराँस सामुदायिक Bbk
२०७	छेडागाड नगरपालिका	सुवाकोटी समुदायिक बाल विकास केन्द्र
२०८	छेडागाड नगरपालिका	खर सामुदायिक बाबिके
२०९	छेडागाड नगरपालिका	महादेव आधारभूत विद्यालय
२१०	छेडागाड नगरपालिका	जनशक्ति आधारभूत विद्यालय
२११	छेडागाड नगरपालिका	जनभवन प्रा वि
२१२	छेडागाड नगरपालिका	जन सरोकार प्रा वि
२१३	छेडागाड नगरपालिका	जन ज्योति आधारभूत विद्यालय
२१४	छेडागाड नगरपालिका	जन विकास मावि
२१५	छेडागाड नगरपालिका	बाबरीनस्थान प्रा वि
२१६	छेडागाड नगरपालिका	पशुपति प्रा वि
२१७	छेडागाड नगरपालिका	जन चेतना प्रा वि
२१८	छेडागाड नगरपालिका	लक्ष्मी प्रा वि
२१९	छेडागाड नगरपालिका	भैरवस्थान प्रा वि
२२०	छेडागाड नगरपालिका	मलिका प्रा वि
२२१	जुनिचाँदे गाउँपालिका	पुतली मा वि
२२२	जुनिचाँदे गाउँपालिका	अमर प्रा वि
२२३	जुनिचाँदे गाउँपालिका	जानकी आ बि
२२४	जुनिचाँदे गाउँपालिका	प्रेम ज्योति प्रा वि
२२५	जुनिचाँदे गाउँपालिका	पदम ज्योति मा वि
२२६	जुनिचाँदे गाउँपालिका	आदर्श प्रा वि
२२७	जुनिचाँदे गाउँपालिका	पञ्चाला मा VI

२२८	जुनिचाँदे गाउँपालिका	जन ज्योति प्रा वि
२२९	जुनिचाँदे गाउँपालिका	कालिका प्रा वि
२३०	जुनिचाँदे गाउँपालिका	जयज्योति प्रा वि
२३१	जुनिचाँदे गाउँपालिका	सरस्वती प्राथमिक विद्यालय
२३२	जुनिचाँदे गाउँपालिका	मस्त आधारभूत विद्यालय
२३३	जुनिचाँदे गाउँपालिका	भानुभक्त हिमालय मा.वि
२३४	जुनिचाँदे गाउँपालिका	दिपेन्द्र प्रा वि
२३५	जुनिचाँदे गाउँपालिका	सरस्वती मा वि.
२३६	जुनिचाँदे गाउँपालिका	सरस्वती सदन आधारभूत विद्यालय
२३७	जुनिचाँदे गाउँपालिका	मस्त देव प्रा वि
२३८	जुनिचाँदे गाउँपालिका	त्रिभुवन प्रा वि
२३९	जुनिचाँदे गाउँपालिका	शिवपुरी मा वि
२४०	जुनिचाँदे गाउँपालिका	जनक आ.वि.
२४१	जुनिचाँदे गाउँपालिका	जय गौरव प्रा वि
२४२	जुनिचाँदे गाउँपालिका	मस्त प्रा वि
२४३	जुनिचाँदे गाउँपालिका	माल्टकुरा प्रा वि
२४४	जुनिचाँदे गाउँपालिका	महादेव प्रा वि
२४५	जुनिचाँदे गाउँपालिका	नादाई प्रा वि
२४६	जुनिचाँदे गाउँपालिका	जनता प्रा वि
२४७	जुनिचाँदे गाउँपालिका	भगवती प्रा वि
२४८	जुनिचाँदे गाउँपालिका	ज्ञानज्योति प्रा वि
२४९	जुनिचाँदे गाउँपालिका	मस्त प्रा वि
२५०	जुनिचाँदे गाउँपालिका	कुशे हिमाल प्रा वि
२५१	जुनिचाँदे गाउँपालिका	कालिकादेवी प्रा वि
२५२	जुनिचाँदे गाउँपालिका	महेन्द्र मा वि
२५३	जुनिचाँदे गाउँपालिका	जनता आधारभूत विद्यालय
२५४	जुनिचाँदे गाउँपालिका	सूर्य प्रा वि
२५५	जुनिचाँदे गाउँपालिका	ज्योति आधारभूत तह
२५६	जुनिचाँदे गाउँपालिका	मावि सिरपचौर
२५७	जुनिचाँदे गाउँपालिका	राम जानकी प्रा वि
२५८	जुनिचाँदे गाउँपालिका	भक्त प्रा वि
२५९	जुनिचाँदे गाउँपालिका	सरस्वती प्रा वि
२६०	जुनिचाँदे गाउँपालिका	राधा कृष्ण प्रा वि
२६१	जुनिचाँदे गाउँपालिका	दुर्गापूजन प्रा वि
२६२	जुनिचाँदे गाउँपालिका	दुर्गा प्रा वि

२६३	जुनिचाँदे गाउँपालिका	गौरी शंकर प्रा वि
२६४	जुनिचाँदे गाउँपालिका	उषा बालविकास केन्द्र
२६५	जुनिचाँदे गाउँपालिका	सरस्वती आधारभूत विद्यालय
२६६	जुनिचाँदे गाउँपालिका	भैरव मा VI
२६७	जुनिचाँदे गाउँपालिका	नारायण चौर मा वि
२६८	जुनिचाँदे गाउँपालिका	मलिका प्रा वि
२६९	जुनिचाँदे गाउँपालिका	आदर्श मा वि लुहादह
२७०	जुनिचाँदे गाउँपालिका	नेपाल राष्ट्रिय आधारभूत विद्यालय
२७१	जुनिचाँदे गाउँपालिका	सरस्वती आधारभूत विद्यालय
२७२	जुनिचाँदे गाउँपालिका	कालिका प्रा वि
२७३	जुनिचाँदे गाउँपालिका	भैरी प्रा वि
२७४	जुनिचाँदे गाउँपालिका	राम जानकी प्रा वि
२७५	जुनिचाँदे गाउँपालिका	भगवती प्रा वि
२७६	जुनिचाँदे गाउँपालिका	हिमालय प्रा वि
२७७	जुनिचाँदे गाउँपालिका	महादेव प्रा वि
२७८	जुनिचाँदे गाउँपालिका	जन प्रिया प्रा वि
२७९	जुनिचाँदे गाउँपालिका	जनशक्ति प्रा वि
२८०	जुनिचाँदे गाउँपालिका	मस्त प्रा वि
२८१	जुनिचाँदे गाउँपालिका	देउराली प्रा वि
२८२	जुनिचाँदे गाउँपालिका	भगवती बालबाटिका आधारभूत
२८३	जुनिचाँदे गाउँपालिका	बेल पत्री प्रा वि
२८४	जुनिचाँदे गाउँपालिका	सुधर गाँउ प्रा वि
२८५	कुशे गाउँपालिका	श्री देउराली आधारभूत विद्यालय
२८६	कुशे गाउँपालिका	श्री मालटाकुरा मावि
२८७	कुशे गाउँपालिका	लक्ष्मी आधारभूत विद्यालय
२८८	कुशे गाउँपालिका	रमाला प्राथमिक विद्यालय
२८९	कुशे गाउँपालिका	श्री सरस्वती आधारभूत विद्यालय
२९०	कुशे गाउँपालिका	हिमालय प्रा. वि. तगाचौर
२९१	कुशे गाउँपालिका	श्री भगवती मावि
२९२	कुशे गाउँपालिका	श्री धरपानी आधारभूत विद्यालय
२९३	कुशे गाउँपालिका	श्री प्रगतिशील बालविकास केन्द्र
२९४	कुशे गाउँपालिका	देउती आधारभूत विद्यालय
२९५	कुशे गाउँपालिका	श्री पिपल चौतारी प्राथमिक
२९६	कुशे गाउँपालिका	श्री जनजाति आधारभूत विद्यालय
२९७	कुशे गाउँपालिका	थडीभौता बाबिके

२९८	कुशे गाउँपँलिका	डालिना बालविकास
२९९	कुशे गाउँपँलिका	पाटलकटेरी बाबिक
३००	कुशे गाउँपँलिका	श्री थार्पु मावि
३०१	कुशे गाउँपँलिका	श्री जनता मावि
३०२	कुशे गाउँपँलिका	श्री पशुपति मावि
३०३	कुशे गाउँपँलिका	श्री दुर्गादेवी माध्यमिक विद्यालय
३०४	कुशे गाउँपँलिका	दिव्या ज्योति प्राथमिक विद्यालय
३०५	कुशे गाउँपँलिका	श्री पुतली आधारभूत विद्यालय
३०६	कुशे गाउँपँलिका	श्री लक्ष्मी प्राप्ति मावि
३०७	कुशे गाउँपँलिका	जन्मभूमि आधारभूत विद्यालय कुशे ७ धनराशी
३०८	कुशे गाउँपँलिका	श्री नेपाल राष्ट्रिय मावि
३०९	कुशे गाउँपँलिका	श्री कालिका प्राथमिक विद्यालय
३१०	कुशे गाउँपँलिका	सरस्वती आधारभूत विद्यालय कुशे-५, बटुले, जाजरकोट
३११	कुशे गाउँपँलिका	श्री जन विकास प्राथमिक विद्यालय
३१२	कुशे गाउँपँलिका	वीरेन्द्र प्राथमिक विद्यालय,
३१३	कुशे गाउँपँलिका	दुर्गा बास्की स्कूल
३१४	कुशे गाउँपँलिका	श्री दिपेन्द्र मावि
३१५	कुशे गाउँपँलिका	नवज्योति आधारभूत विद्यालय
३१६	कुशे गाउँपँलिका	रामचन्द्र प्राथमिक विद्यालय कुशे-५ पञ्चकटिया
३१७	कुशे गाउँपँलिका	भायर आधारभूत विद्यालय
३१८	कुशे गाउँपँलिका	कस्तुरी आधारभूत विद्यालय कुशे ५ नौलिखेत
३१९	कुशे गाउँपँलिका	लालीगर्न्स बाबिके कुशे - ५, खुर्पा, जाजरकोट
३२०	कुशे गाउँपँलिका	श्री कैलाश आधारभूत विद्यालय
३२१	कुशे गाउँपँलिका	महादेव आधारभूत विद्यालय
३२२	कुशे गाउँपँलिका	श्री मष्ट आधारभूत विद्यालय
३२३	कुशे गाउँपँलिका	महादेव आधारभूत विद्यालय
३२४	कुशे गाउँपँलिका	नेपाल राष्ट्रिय आधारभूत विद्यालय
३२५	कुशे गाउँपँलिका	जनता आधारभूत विद्यालय
३२६	कुशे गाउँपँलिका	श्री सरस्वती मावि
३२७	कुशे गाउँपँलिका	श्री जनता मावि

३२८	कुशे गाउँपालिका	श्री जनता आधारभूत विद्यालय
३२९	कुशे गाउँपालिका	श्री कालिका मावि
३३०	कुशे गाउँपालिका	जन कल्याण आधारभूत विद्यालय
३३१	कुशे गाउँपालिका	मालिका आधारभूत विद्यालय कुशे-८, छेरा, जाजरकोट
३३२	कुशे गाउँपालिका	जलजला प्रा वि. मैरिगाउँ
३३३	कुशे गाउँपालिका	श्री दर्ना बाबिके
३३४	कुशे गाउँपालिका	तल्लो लाटो बालविकास केन्द्र
३३५	कुशे गाउँपालिका	रिजा बालविकाश
३३६	कुशे गाउँपालिका	चौराता बाबिक
३३७	कुशे गाउँपालिका	नाडी बाबिक
३३८	कुशे गाउँपालिका	पीडा बेबिक
३३९	कुशे गाउँपालिका	सृजनशील बाबिके
३४०	कुशे गाउँपालिका	श्री गणेश आधारभूत विद्यालय
३४१	कुशे गाउँपालिका	श्री भगवती आधारभूत विद्यालय
३४२	कुशे गाउँपालिका	जनप्रिये बालविकास कुशे १
३४३	कुशे गाउँपालिका	श्री रिप्य बालविकास केन्द्र
३४४	कुशे गाउँपालिका	श्री जनकल्याण आधारभूत विद्यालय
३४५	कुशे गाउँपालिका	श्री मन्ने ढुंगा मावि
३४६	कुशे गाउँपालिका	श्री तपोधेनु मावि
३४७	कुशे गाउँपालिका	श्री भगवती आधारभूत विद्यालय
३४८	कुशे गाउँपालिका	श्री लाइट फ्युचर बेसिक स्कूल
३४९	कुशे गाउँपालिका	वीरेन्द्र आधारभूत विद्यालय
३५०	कुशे गाउँपालिका	लक्ष्मी आदर्श आधारभूत विद्यालय
३५१	कुशे गाउँपालिका	श्री मालिका देवी आधारभूत विद्यालय
३५२	कुशे गाउँपालिका	श्री जलजला आधारभूत विद्यालय
३५३	कुशे गाउँपालिका	श्री मन्ने ढुंगा प्राइमरी
३५४	नलगाड गाउँपालिका	वीरेन्द्र हिमालय मावि
३५५	नलगाड गाउँपालिका	नेपाल राष्ट्रिय स्कुल अवलगुर्ता
३५६	नलगाड गाउँपालिका	दलित प्रा वि
३५७	नलगाड गाउँपालिका	बालगायनज्योति प्रा वि
३५८	नलगाड गाउँपालिका	लक्ष्मी प्रा वि
३५९	नलगाड गाउँपालिका	भगवती प्रा वि
३६०	नलगाड गाउँपालिका	भगवती अधारभूत विद्यालय खातिगुर्ता
३६१	नलगाड गाउँपालिका	वीरेन्द्र हिमालय प्रा वि

३६२	नलगाड गाउँपालिका	जनसेवा प्रा वि
३६३	नलगाड गाउँपालिका	सिद्ध साई कुवारी प्रा वि
३६४	नलगाड गाउँपालिका	कालिका प्रा वि
३६५	नलगाड गाउँपालिका	नेपाल राष्ट्रिय प्रा वि चौलेचौर
३६६	नलगाड गाउँपालिका	नेपाल राष्ट्रिय प्रा वि चिउरी
३६७	नलगाड गाउँपालिका	जनक आधारभूत विद्यालय डडाँगागाउँ
३६८	नलगाड गाउँपालिका	जन प्रिया प्रा वि
३६९	नलगाड गाउँपालिका	सूर्योदय मावि
३७०	नलगाड गाउँपालिका	करुणोदय प्रा वि
३७१	नलगाड गाउँपालिका	कैलाश कन्या आधारभूत विद्यालय
३७२	नलगाड गाउँपालिका	शिवशंकर आधारभूत विद्यालय
३७३	नलगाड गाउँपालिका	महादेव प्रा वि
३७४	नलगाड गाउँपालिका	जन आदर्श प्रा वि
३७५	नलगाड गाउँपालिका	लक्ष्मी पाखा प्रा वि
३७६	नलगाड गाउँपालिका	लालीगुर्ष प्रा वि
३७७	नलगाड गाउँपालिका	नमुना प्रा वि
३७८	नलगाड गाउँपालिका	बलहित प्रा वि
३७९	नलगाड गाउँपालिका	गणेश प्रा वी मालुवाटारा
३८०	नलगाड गाउँपालिका	सरस्वती प्रा वी काण्डदल्ली
३८१	नलगाड गाउँपालिका	सरस्वती प्रा वि बाफलगाउँ
३८२	नलगाड गाउँपालिका	पञ्चभयर मावि जिकुवा
३८३	नलगाड गाउँपालिका	हिमालय प्रा वि
३८४	नलगाड गाउँपालिका	जन विकास आधारभूत विद्यालय
३८५	नलगाड गाउँपालिका	जानकी मा वि
३८६	नलगाड गाउँपालिका	लेख बेसी प्राइमरी
३८७	नलगाड गाउँपालिका	त्रिभुवन मावि डल्ली
३८८	नलगाड गाउँपालिका	नेपाल राष्ट्रिय प्रा वी लुपन
३८९	नलगाड गाउँपालिका	सूर्यकिरण प्रा वि
३९०	नलगाड गाउँपालिका	त्रिभुवन प्रा वि
३९१	नलगाड गाउँपालिका	मस्त प्रा वि कायखेत
३९२	नलगाड गाउँपालिका	जनकल्याण प्रा वि
३९३	नलगाड गाउँपालिका	मस्त प्रा वि भागौँन
३९४	नलगाड गाउँपालिका	जन कल्याण आधारभूत विद्यालय रघुनाथ
३९५	नलगाड गाउँपालिका	नेपाल राष्ट्रिय प्रा वि

३९६	नलगाड गाउँपालिका	निर्मल ज्योति आधारभूत विद्यालय थापला
३९७	नलगाड गाउँपालिका	जनता प्रा वि
३९८	नलगाड गाउँपालिका	इन्द्र धनुष प्रा वि
३९९	नलगाड गाउँपालिका	गणेश प्रा वि
४००	नलगाड गाउँपालिका	वीरेन्द्र प्रा वि
४०१	नलगाड गाउँपालिका	कालिका आदर्श आधारभूत विद्यालय
४०२	नलगाड गाउँपालिका	भानुभक्त मावि लान्हा
४०३	नलगाड गाउँपालिका	ज्ञानोदय प्रा वि
४०४	नलगाड गाउँपालिका	जन प्रिया प्रा वि
४०५	नलगाड गाउँपालिका	सरस्वती प्रा वी मूली
४०६	नलगाड गाउँपालिका	हिमालय प्रा वि
४०७	नलगाड गाउँपालिका	रामभक्त प्रा वि
४०८	नलगाड गाउँपालिका	सीता प्रा वि
४०९	नलगाड गाउँपालिका	जुनी बाल संरक्षा मावि सिर्के
४१०	नलगाड गाउँपालिका	जन जागरण प्रा वि
४११	नलगाड गाउँपालिका	भानुभक्त प्रा वि
४१२	नलगाड गाउँपालिका	हिमचुली प्रा वि
४१३	नलगाड गाउँपालिका	मस्त प्रा वि
४१४	नलगाड गाउँपालिका	युवावर्ष प्रा वि
४१५	नलगाड गाउँपालिका	गणेश आधारभूत विद्यालय चौखा
४१६	नलगाड गाउँपालिका	जन विकास आधारभूत विद्यालय रावतगाउँ
४१७	नलगाड गाउँपालिका	जनता प्रा वि
४१८	नलगाड गाउँपालिका	जन स्वास्थ्य प्रा वि
४१९	नलगाड गाउँपालिका	त्रिभुवन माध्यमिक विद्यालय तन्त्र
४२०	नलगाड गाउँपालिका	महादेव प्रा वि
४२१	नलगाड गाउँपालिका	तपोभूमि मावि
४२२	नलगाड गाउँपालिका	जन एकता प्रा वि
४२३	नलगाड गाउँपालिका	समाज परिवर्तन प्रा वि
४२४	नलगाड गाउँपालिका	सिर्जना प्रा वि
४२५	शिवालय गाउँपालिका	वीरेन्द्र मावि
४२६	शिवालय गाउँपालिका	कालिका आधारभूत विद्यालय नर्ने
४२७	शिवालय गाउँपालिका	विद्या सरस्वती आधारभूत विद्यालय
४२८	शिवालय गाउँपालिका	कालिका आधारभूत विद्यालय

४२९	शिवालय गाउँपालिका	नव प्रतिभा आधारभूत विद्यालय
४३०	शिवालय गाउँपालिका	लक्ष्मी आधारभूत विद्यालय
४३१	शिवालय गाउँपालिका	सूर्योदय आधारभूत विद्यालय तुसारे
४३२	शिवालय गाउँपालिका	नेपाल राष्ट्रिय आधारभूत विद्यालय लिस्पानी
४३३	शिवालय गाउँपालिका	चन्द्रदिपक मावि
४३४	शिवालय गाउँपालिका	चन्द्र ज्योति आधारभूत विद्यालय
४३५	शिवालय गाउँपालिका	मस्त मन्दर आधारभूत विद्यालय
४३६	शिवालय गाउँपालिका	बाल ज्योति आधारभूत विद्यालय
४३७	शिवालय गाउँपालिका	मस्तमन्दिर Bbk
४३८	शिवालय गाउँपालिका	सरस्वती आधारभूत विद्यालय बुर्डा
४३९	शिवालय गाउँपालिका	जनता आधारभूत विद्यालय
४४०	शिवालय गाउँपालिका	शान्ति आधारभूत विद्यालय
४४१	शिवालय गाउँपालिका	जीवन ज्योति प्रा वि बेउरी कुन
४४२	शिवालय गाउँपालिका	वीरेन्द्र आधारभूत विद्यालय
४४३	शिवालय गाउँपालिका	गायनकुञ्ज आधारभूत विद्यालय
४४४	शिवालय गाउँपालिका	सुनारी Bbk
४४५	शिवालय गाउँपालिका	जनशक्ति बाल विकास केन्द्र
४४६	शिवालय गाउँपालिका	नवसृजना Bbk
४४७	शिवालय गाउँपालिका	हिमशिखर बाबिक
४४८	शिवालय गाउँपालिका	बडाकाण्ड बाबिक
४४९	शिवालय गाउँपालिका	हनुमान आधारभूत विद्यालय
४५०	शिवालय गाउँपालिका	सरस्वती आधारभूत विद्यालय नेपाल
४५१	शिवालय गाउँपालिका	चम्वाला देवी आधारभूत विद्यालय
४५२	शिवालय गाउँपालिका	नेपाल राष्ट्रिय मावि
४५३	शिवालय गाउँपालिका	इन्द्र ज्योति आधारभूत विद्यालय
४५४	शिवालय गाउँपालिका	नेपाल राष्ट्रिय आधारभूत विद्यालय
४५५	शिवालय गाउँपालिका	सरस्वती मावि
४५६	शिवालय गाउँपालिका	कालिका आधारभूत विद्यालय डुङ्गा
४५७	शिवालय गाउँपालिका	इन्द्र धनुस आधारभूत विद्यालय
४५८	शिवालय गाउँपालिका	सरस्वती आधारभूत विद्यालय
४५९	शिवालय गाउँपालिका	चन्द्र सूर्य आधारभूत विद्यालय
४६०	शिवालय गाउँपालिका	सूर्य ज्योति आधारभूत विद्यालय सिस्ने
४६१	शिवालय गाउँपालिका	जनता आधारभूत विद्यालय भाँक
४६२	शिवालय गाउँपालिका	कालिका बेबिके

४६३	शिवालय गाउँपालिका	हिमालय देवी आधारभूत विद्यालय
४६४	शिवालय गाउँपालिका	नव ज्योति आधारभूत विद्यालय
४६५	शिवालय गाउँपालिका	घोडाचल सामुदायिक Bbk
४६६	शिवालय गाउँपालिका	दोभान बाबिके
४६७	शिवालय गाउँपालिका	इन्द्र ज्योति मावि
४६८	शिवालय गाउँपालिका	सरस्वती मावि
४६९	शिवालय गाउँपालिका	जन कल्याण आधारभूत विद्यालय
४७०	शिवालय गाउँपालिका	खडकदेवी मावि
४७१	शिवालय गाउँपालिका	देउराली आधारभूत विद्यालय
४७२	शिवालय गाउँपालिका	हिमालय आधारभूत विद्यालय
४७३	शिवालय गाउँपालिका	मालिका आधारभूत विद्यालय
४७४	शिवालय गाउँपालिका	भगवती Bbk
४७५	शिवालय गाउँपालिका	सरस्वती मावि
४७६	शिवालय गाउँपालिका	रुमाला देवी आधारभूत विद्यालय
४७७	शिवालय गाउँपालिका	जन ज्योति BBK
४७८	शिवालय गाउँपालिका	लोटपाखा बेबिके
४७९	शिवालय गाउँपालिका	कचली बाबिके

विद्यालय वर्ष : २०८० iemis		
जुम्लाका सामुदायिक विद्यालय संख्या		
क्र.सं.	पालिकाको नाम	विद्यालयको नाम
१	चन्दननाथ नगरपालिका	नव प्रभात प्रा वि
२	चन्दननाथ नगरपालिका	मलिका अधर वि
३	चन्दननाथ नगरपालिका	अशोक प्रा वि
४	चन्दननाथ नगरपालिका	श्री चन्दननाथ मोडेल मावि
५	चन्दननाथ नगरपालिका	बाल मन्दिर प्रा वि
६	चन्दननाथ नगरपालिका	कर्णाली मावि
७	चन्दननाथ नगरपालिका	भगवती प्रा वि
८	चन्दननाथ नगरपालिका	सिद्धि विनायक प्रा वि
९	चन्दननाथ नगरपालिका	चन्दननाथ गुरुकुल पाठशाला
१०	चन्दननाथ नगरपालिका	कोटिला बाबिके
११	चन्दननाथ नगरपालिका	भैरव बाबिक

१२	चन्दननाथ नगरपालिका	कार्तिकस्वामी बाबिके
१३	चन्दननाथ नगरपालिका	हिमाली बाबिक
१४	चन्दननाथ नगरपालिका	चेप्टो बेबिक
१५	चन्दननाथ नगरपालिका	कुलालबाडा बाबिके
१६	चन्दननाथ नगरपालिका	मलिका बेबिके
१७	चन्दननाथ नगरपालिका	सरस्वती प्रा वी कोटेसञ्जु
१८	चन्दननाथ नगरपालिका	बुडुमस्ता बाबिक
१९	चन्दननाथ नगरपालिका	साईदेउ बाबिके
२०	चन्दननाथ नगरपालिका	थडापाखा बाबिके
२१	चन्दननाथ नगरपालिका	तालियम बेबिक
२२	चन्दननाथ नगरपालिका	रानीचौर बाबिके
२३	चन्दननाथ नगरपालिका	परोपकार सामुदायिक बाबिके
२४	चन्दननाथ नगरपालिका	श्री रत्नचुडेश्वर माध्यमिक विद्यालय
२५	चन्दननाथ नगरपालिका	कार्तिक स्वामी अधर वि
२६	चन्दननाथ नगरपालिका	जन ज्योति मा वि बर्कोटेगाउँ चन्दननाथ-१०, जुम्ला
२७	चन्दननाथ नगरपालिका	जनता मा वी महतगाउँ
२८	चन्दननाथ नगरपालिका	सरस्वती प्रा वि
२९	चन्दननाथ नगरपालिका	भगवती आधारभूत विद्यालय जातिभिड
३०	चन्दननाथ नगरपालिका	भैरव मावि
३१	चन्दननाथ नगरपालिका	सम्बुनाथ अधर वि
३२	चन्दननाथ नगरपालिका	देउती प्रा वि
३३	गुठीचौर गाउँपालिका	कालिका आधारभूत विद्यालय
३४	गुठीचौर गाउँपालिका	त्रिभुवन मावि
३५	गुठीचौर गाउँपालिका	सत्यवादी मावि
३६	गुठीचौर गाउँपालिका	प्रा वि उखादी
३७	गुठीचौर गाउँपालिका	शंकर बहुउद्यास्य मा छै
३८	गुठीचौर गाउँपालिका	देउराली अधारुत दम्दासे
३९	गुठीचौर गाउँपालिका	उषादेवी बाबिके

४०	गुठीचौर गाउँपालिका	पञ्चकोशी प्रा वि
४१	गुठीचौर गाउँपालिका	खङ्ग देवी मा वि
४२	गुठीचौर गाउँपालिका	हिरा धनञ्जय प्रा वि
४३	गुठीचौर गाउँपालिका	प्रा वी कुण्डी
४४	गुठीचौर गाउँपालिका	हिमाली रम्बा प्रा वि
४५	गुठीचौर गाउँपालिका	तिनमासे प्रा वि गडिगौ
४६	गुठीचौर गाउँपालिका	Ogreni Babike
४७	हिमा गाउँपालिका	राहदेव मावि
४८	हिमा गाउँपालिका	भैरव आधारभूत विद्यालय
४९	हिमा गाउँपालिका	कालिका प्रा वि देवरगाउँ
५०	हिमा गाउँपालिका	महादेव प्रा वी चेमा
५१	हिमा गाउँपालिका	विष्णु आधारभूत विद्यालय
५२	हिमा गाउँपालिका	हिमा आधारभूत विद्याला कोइराली
५३	हिमा गाउँपालिका	नेत्र ज्योति मावि (प्राविधिक) विद्यालय हिमा-२ ओडी जुम्ला
५४	हिमा गाउँपालिका	कालिका मावि तालिकुडु
५५	हिमा गाउँपालिका	रुपाकोट प्रा वि
५६	हिमा गाउँपालिका	ज्योति आधारभूत विद्यालय तालिकुडु हिमा ४ जुम्ला
५७	हिमा गाउँपालिका	कुलदव अबी चिउडी
५८	हिमा गाउँपालिका	कालिका मा वि हिमा १ बड्की जुम्ला
५९	हिमा गाउँपालिका	कालिका बाबिके
६०	हिमा गाउँपालिका	राप्ती सल्लारुख बाबिके
६१	हिमा गाउँपालिका	भानु मावि पत्रखोला
६२	हिमा गाउँपालिका	रुपेली देवी प्रा वि
६३	हिमा गाउँपालिका	अन्नपूर्ण मावि
६४	हिमा गाउँपालिका	जनता शिव आधारभूत विद्याला दादाबादा
६५	हिमा गाउँपालिका	महादेव प्रा वि कुडु
६६	हिमा गाउँपालिका	खलढुङ्गा बाबिके
६७	कनकासुन्दरी गाउँपालिका	आधारभूत विद्यालय गोरुचौर

६८	कनकासुन्दरी गाउँपालिका	माध्यमिक विद्यालय बुडुचौतारा
६९	कनकासुन्दरी गाउँपालिका	कनका सुन्दरी मावि
७०	कनकासुन्दरी गाउँपालिका	हिमा आधारभूत विद्यालय
७१	कनकासुन्दरी गाउँपालिका	ध्यामा Bbk
७२	कनकासुन्दरी गाउँपालिका	जनज्योति Bbk
७३	कनकासुन्दरी गाउँपालिका	जय भवानी बाबिके
७४	कनकासुन्दरी गाउँपालिका	ज्ञानोदय आधारभूत विद्यालय
७५	कनकासुन्दरी गाउँपालिका	आधारभूत विद्यालय सिप्टी
७६	कनकासुन्दरी गाउँपालिका	महादेव आधारभूत विद्यालय चौथा जुम्ला
७७	कनकासुन्दरी गाउँपालिका	कुलदेव अधर वि
७८	कनकासुन्दरी गाउँपालिका	महारुद्र प्रा वि
७९	कनकासुन्दरी गाउँपालिका	श्री कालिका आधारभूत विद्यालय
८०	कनकासुन्दरी गाउँपालिका	महादेव मावि
८१	कनकासुन्दरी गाउँपालिका	भिलेपाटा आधारभूत विद्यालय
८२	कनकासुन्दरी गाउँपालिका	कालिका आधारभूत विद्यालय
८३	कनकासुन्दरी गाउँपालिका	नव दुर्गा प्रा वि
८४	कनकासुन्दरी गाउँपालिका	कोइलीचारी मावि
८५	कनकासुन्दरी गाउँपालिका	आधारभूत विद्यालय धोबीघाट
८६	कनकासुन्दरी गाउँपालिका	कैलाश प्रा वि
८७	कनकासुन्दरी गाउँपालिका	आधारभूत विद्यालय शौबदा
८८	कनकासुन्दरी गाउँपालिका	बिन्द्रासैनी आधारभूत विद्यालय
८९	कनकासुन्दरी गाउँपालिका	नेपाल राष्ट्रिय मावि
९०	कनकासुन्दरी गाउँपालिका	देवीचर आधारभूत विद्यालय
९१	कनकासुन्दरी गाउँपालिका	मालिका आधारभूत विद्यालय
९२	कनकासुन्दरी गाउँपालिका	हिमा बाल विकास केन्द्र
९३	कनकासुन्दरी गाउँपालिका	पाण्डवगुफा मावि
९४	कनकासुन्दरी गाउँपालिका	मालिका माध्यमिक विद्यालय खिच्ने
९५	कनकासुन्दरी गाउँपालिका	आधारभूत विद्यालय रोकाया बडा

९६	कनकासुन्दरी गाउँपालिका	काफल डाँडा आधारभूत विद्यालय
९७	पातारासी गाउँपालिका	सरस्वती आधारभूत हरिपुरी
९८	पातारासी गाउँपालिका	मलिका मा वि
९९	पातारासी गाउँपालिका	आधारभूत छुमचौर
१००	पातारासी गाउँपालिका	महरी बाबिके
१०१	पातारासी गाउँपालिका	रिना मोक्ष मा वि
१०२	पातारासी गाउँपालिका	अधारभूत विद्यालय लुमा
१०३	पातारासी गाउँपालिका	शंकर मा वि
१०४	पातारासी गाउँपालिका	जोती आधारभूत विद्यालय
१०५	पातारासी गाउँपालिका	महादव आधारभूत
१०६	पातारासी गाउँपालिका	गौरी आधारभूत भाटा
१०७	पातारासी गाउँपालिका	डायनामिक बोर्डिङ स्कूल
१०८	पातारासी गाउँपालिका	लासुर आधारभूत विद्यालय
१०९	पातारासी गाउँपालिका	हंसपाली Bbk
११०	पातारासी गाउँपालिका	सृजनशील Bbk
१११	पातारासी गाउँपालिका	मालिका बाबी के तिर्खु
११२	पातारासी गाउँपालिका	सरस्वती मा वी तालफी
११३	पातारासी गाउँपालिका	गंगा देवी आधारभूत
११४	पातारासी गाउँपालिका	श्री गंगा माध्यमिक विद्यालय
११५	पातारासी गाउँपालिका	भगवती अधर वि
११६	पातारासी गाउँपालिका	महारुद्र आधारभूत
११७	पातारासी गाउँपालिका	सरस्वती माध्यमिक विद्यालय
११८	सिन्जा गाउँपालिका	मालिका माध्यमिक विद्यालय धापा
११९	सिन्जा गाउँपालिका	माध्यमिक विद्यालय
१२०	सिन्जा गाउँपालिका	कुलदेव मद्दु आधारभूत विद्यालय प्याकुरेबाडा सिन्जा R.M.1
१२१	सिन्जा गाउँपालिका	कालिका आधारभूत विद्यालय विष्टाबाद
१२२	सिन्जा गाउँपालिका	रोपनी जनजागृति आधारभूत विद्यालय रानुखाना
१२३	सिन्जा गाउँपालिका	देउराली रत्नालाल आधारभूत विद्यालय दिग्रे सिन्जा आर.एम.

		१ जुम्ला
१२४	सिन्जा गाउँपालिका	शारदा आधारभूत विद्यालय
१२५	सिन्जा गाउँपालिका	केदारनाथ आधारभूत विद्यालय
१२६	सिन्जा गाउँपालिका	भैरव मावि
१२७	सिन्जा गाउँपालिका	महादेव मावि
१२८	सिन्जा गाउँपालिका	शान्ति आधारभूत विद्यालय
१२९	सिन्जा गाउँपालिका	चन्द्रसूर्य आधारभूत विद्यालय भुली सिञ्जा र.म.-४ जुम्ला
१३०	सिन्जा गाउँपालिका	कैलाश मावि
१३१	सिन्जा गाउँपालिका	कालिका आधारभूत विद्यालय
१३२	सिन्जा गाउँपालिका	फुटाशिली आधारभूत विद्यालय
१३३	सिन्जा गाउँपालिका	माध्यमिक विद्यालय
१३४	सिन्जा गाउँपालिका	देउती आधारभूत विद्यालय
१३५	सिन्जा गाउँपालिका	मन सामुदायिक आधारभूत विद्यालय
१३६	सिन्जा गाउँपालिका	जन ज्योति आधारभूत विद्यालय
१३७	सिन्जा गाउँपालिका	शान्तिजन आधारभूत विद्यालय
१३८	सिन्जा गाउँपालिका	जनता आधारभूत विद्यालय
१३९	सिन्जा गाउँपालिका	महादेव प्रा वि स्याउले
१४०	तातोपानी गाउँपालिका	गणेश आधारभूत विद्यालय
१४१	तातोपानी गाउँपालिका	मा वी हाकु
१४२	तातोपानी गाउँपालिका	मालिका प्रा वी गौतम बडा
१४३	तातोपानी गाउँपालिका	तिर्बानी बाल ज्योति प्रा वि हकु
१४४	तातोपानी गाउँपालिका	भगवती प्रा वि
१४५	तातोपानी गाउँपालिका	दुर्गा मावि
१४६	तातोपानी गाउँपालिका	कालिका प्रा वी लामरा श्रीनगर
१४७	तातोपानी गाउँपालिका	मस्त प्रा वि नेपाली
१४८	तातोपानी गाउँपालिका	कालिका प्रा वि हयाखोला
१४९	तातोपानी गाउँपालिका	बसन्त प्रा वि
१५०	तातोपानी गाउँपालिका	जनता सेवक प्रा वि

१५१	तातोपानी गाउँपालिका	जनजागृति मावि तम्ती, जुम्ला
१५२	तातोपानी गाउँपालिका	प्रा वि महादेव
१५३	तातोपानी गाउँपालिका	जनप्रिया प्रा वि
१५४	तातोपानी गाउँपालिका	नादाई देवी आ.वि. मुचाली
१५५	तातोपानी गाउँपालिका	सूर्योदय प्रा वि
१५६	तातोपानी गाउँपालिका	सुन्दरमणि प्रा वि
१५७	तातोपानी गाउँपालिका	गणेश माध्यमिक विद्यालय
१५८	तातोपानी गाउँपालिका	हिमशिखर मावि
१५९	तातोपानी गाउँपालिका	कालिका प्रा वि
१६०	तातोपानी गाउँपालिका	प्रगतिशील प्रा वि
१६१	तातोपानी गाउँपालिका	हिमाली प्रा वि
१६२	तातोपानी गाउँपालिका	भवानी आधारभूत विद्यालय
१६३	तातोपानी गाउँपालिका	जनता सबक प्रा वि सर्मी
१६४	तातोपानी गाउँपालिका	दुर्गा मावि मधु सर्मी सुर्की
१६५	तातोपानी गाउँपालिका	महादेव बाबिके
१६६	तातोपानी गाउँपालिका	जन जागृति मा.वि. बरागाउँ
१६७	तातोपानी गाउँपालिका	धौलापानी बाबिक
१६८	तातोपानी गाउँपालिका	कालिका मा वी टोपला
१६९	तातोपानी गाउँपालिका	पैकाल्ने प्रा वि
१७०	तातोपानी गाउँपालिका	कोपिला आधारभूत विद्यालय
१७१	तिला गाउँपालिका	कालिका आ बि तुही
१७२	तिला गाउँपालिका	देवा लक्ष्मी आ बि सुदी
१७३	तिला गाउँपालिका	जन जागृति मा वि
१७४	तिला गाउँपालिका	महादेव आ बि घोडेसिम
१७५	तिला गाउँपालिका	महादेव प्रा वि
१७६	तिला गाउँपालिका	सरस्वती आ बि पोखरी
१७७	तिला गाउँपालिका	शिव आधारभूत विद्यालय
१७८	तिला गाउँपालिका	जनजागृति आ बि

१७९	तिला गाउँपालिका	नविदण्ड आ बि सपुल्ली
१८०	तिला गाउँपालिका	सरस्वती मा वी कुदारी
१८१	तिला गाउँपालिका	शिव भैरव आ बि
१८२	तिला गाउँपालिका	अधर वी खोलेगाउँ
१८३	तिला गाउँपालिका	भवानी आ बि डुङ्गरी
१८४	तिला गाउँपालिका	पञ्चेश्वर महादेव आ बि थापागाउँ
१८५	तिला गाउँपालिका	गन्जोती आ बि
१८६	तिला गाउँपालिका	श्री सीता माध्यमिक विद्यालय, तिला-१ रारालीही, जुम्ला
१८७	तिला गाउँपालिका	कालिका मा VI मूला ढिमकोट
१८८	तिला गाउँपालिका	सतीबडा मावि नुवाकोट
१८९	तिला गाउँपालिका	बालबकेश सेन्टर दानिभडा
१९०	तिला गाउँपालिका	पञ्चशिला आ बि धिमकोट
१९१	तिला गाउँपालिका	कालिका आ बि भुंगडी लिही
१९२	तिला गाउँपालिका	नारायण आ बि लर्मी
१९३	तिला गाउँपालिका	महादेव आ बि रारा
१९४	तिला गाउँपालिका	देवी देउराली अधर वि
१९५	तिला गाउँपालिका	देउराली मावि जुम्लाकोट
१९६	तिला गाउँपालिका	मालिका आ बि खोपरी
१९७	तिला गाउँपालिका	नदाई देवी आ बि खोपरी
१९८	तिला गाउँपालिका	देवी महादेव मा छठी रुखडाचौर
१९९	तिला गाउँपालिका	सूर्योदय प्रा वि
२००	तिला गाउँपालिका	जोति मा वि रणसमालापानी
२०१	तिला गाउँपालिका	महादव आ बि ढेपु
२०२	तिला गाउँपालिका	कैलाश बीबीके जुम्लाकोट
२०३	तिला गाउँपालिका	नवकिरण बाबिके मलापानी

विद्यालय वर्ष : २०८० iemis

कालिकोटका सामुदायिक विद्यालय संख्या

क्र.सं.	पालिकाको नाम	विद्यालयको नाम
---------	--------------	----------------

१	खाँडाचक्र नगरपालिका	श्री भगवती आधारभूत विद्यालय
२	खाँडाचक्र नगरपालिका	श्री कर्णाली मावि
३	खाँडाचक्र नगरपालिका	बालविकास आधारभूत विद्यालय, बरातु
४	खाँडाचक्र नगरपालिका	श्री चुलिमालिका मावि
५	खाँडाचक्र नगरपालिका	श्री सालडाँडा आधारभूत विद्यालय
६	खाँडाचक्र नगरपालिका	नैनाल देव आधारभूत विद्यालय, हम्दी
७	खाँडाचक्र नगरपालिका	श्री चुलिमालिका मावि
८	खाँडाचक्र नगरपालिका	श्री कालिका मावि
९	खाँडाचक्र नगरपालिका	श्री सरस्वती मावि
१०	खाँडाचक्र नगरपालिका	मेगमती आधारभूत विद्यालय
११	खाँडाचक्र नगरपालिका	बबिरा आधारभूत विद्यालय
१२	खाँडाचक्र नगरपालिका	कालिका आधारभूत विद्यालय, बछिमेला
१३	खाँडाचक्र नगरपालिका	चन्द्रदेव आधारभूत विद्यालय, सलिम्बाडा
१४	खाँडाचक्र नगरपालिका	नैनाल देव आधारभूत विद्यालय, गरुवा
१५	खाँडाचक्र नगरपालिका	दुर्गा भवानी आधारभूत विद्यालय, बिरम्बाडा
१६	खाँडाचक्र नगरपालिका	दुदेशिला आधारभूत विद्यालय, नारेबारा
१७	खाँडाचक्र नगरपालिका	पञ्चमुल आधारभूत विद्यालय
१८	खाँडाचक्र नगरपालिका	ढलपुरा महादेव आधारभूत विद्यालय सेरा
१९	खाँडाचक्र नगरपालिका	श्री भवानी आधारभूत विद्यालय,
२०	खाँडाचक्र नगरपालिका	श्री पञ्चदेव मावि
२१	खाँडाचक्र नगरपालिका	कालिका आधारभूत विद्यालय, बिघाछाखा
२२	खाँडाचक्र नगरपालिका	श्री जनजीवन मावि
२३	खाँडाचक्र नगरपालिका	श्री महादेव आधारभूत विद्यालय बालमन्दिर
२४	खाँडाचक्र नगरपालिका	श्री सालडाँडा आधारभूत विद्यालय
२५	खाँडाचक्र नगरपालिका	नैनालदेव आधारभूत विद्यालय
२६	खाँडाचक्र नगरपालिका	चिनाडी आधारभूत विद्यालय, कोइराल गाँउ
२७	खाँडाचक्र नगरपालिका	जनचेतना आधारभूत विद्यालय, दुबिचौर
२८	खाँडाचक्र नगरपालिका	श्री मष्ट आधारभूत विद्यालय, थामकोट

२९	खाँडाचक्र नगरपालिका	नवज्योति आधारभूत विद्यालय
३०	खाँडाचक्र नगरपालिका	श्री नैनेलदेव आधारभूत विद्यालय
३१	खाँडाचक्र नगरपालिका	श्री लिङ्गासैनी मावि
३२	खाँडाचक्र नगरपालिका	श्री बिजोशी मावि
३३	खाँडाचक्र नगरपालिका	श्री जनप्रभात मावि
३४	खाँडाचक्र नगरपालिका	श्री जनज्योति मावि
३५	खाँडाचक्र नगरपालिका	श्री कुलदेव आधारभूत विद्यालय
३६	खाँडाचक्र नगरपालिका	फोटाशिल्ला आधारभूत विद्यालय
३७	खाँडाचक्र नगरपालिका	श्री प्रगतिशील आधारभूत विद्यालय
३८	खाँडाचक्र नगरपालिका	जयरामजैसी आधारभूत विद्यालय
३९	महावै गाउँपालिका	जगनाथ आधारभूत विद्यालय
४०	महावै गाउँपालिका	आदर्श आधारभूत विद्यालय
४१	महावै गाउँपालिका	महावाई आधारभूत विद्यालय
४२	महावै गाउँपालिका	चन्ददेवी आधारभूत विद्यालय
४३	महावै गाउँपालिका	कालिका मा वि
४४	महावै गाउँपालिका	पञ्च देवल प्रा वि
४५	महावै गाउँपालिका	श्रीराम मावि
४६	महावै गाउँपालिका	चुन्दुङ्गा प्रा वि
४७	महावै गाउँपालिका	जाल्पा देवी प्रा वि
४८	महावै गाउँपालिका	डान्फे प्रा वि
४९	महावै गाउँपालिका	तिला मावि
५०	महावै गाउँपालिका	हिमालय मा वि
५१	महावै गाउँपालिका	त्रिवेणी मावि
५२	महावै गाउँपालिका	देव मा वि
५३	महावै गाउँपालिका	लालीगुराँस आधारभूत विद्यालय
५४	महावै गाउँपालिका	Sangin आधारभूत
५५	नरहरीनाथ गाउँपालिका	चौथीकोट आधारभूत विद्यालय
५६	नरहरीनाथ गाउँपालिका	गुरुदेव आधारभूत विद्यालय

५७	नरहरीनाथ गाउँपालिका	नुवादेव आधारभूत विद्यालय
५८	नरहरीनाथ गाउँपालिका	नन्ददेवी मावि
५९	नरहरीनाथ गाउँपालिका	राहा कर्णाली प्रा वि
६०	नरहरीनाथ गाउँपालिका	सरस्वती प्रा वि
६१	नरहरीनाथ गाउँपालिका	सन्ती आधारभूत विद्यालय
६२	नरहरीनाथ गाउँपालिका	जनता आधारभूत विद्यालय
६३	नरहरीनाथ गाउँपालिका	जन कल्याण प्रा वि
६४	नरहरीनाथ गाउँपालिका	रामा मा वि कलशिल्ला
६५	नरहरीनाथ गाउँपालिका	नीलकण्ठिमाडु प्रा वि
६६	नरहरीनाथ गाउँपालिका	विश्वकुना माध्यमिक विद्यालय
६७	नरहरीनाथ गाउँपालिका	रूपादेवी आधारभूत विद्यालय
६८	नरहरीनाथ गाउँपालिका	हरिशंकर आधारभूत विद्यालय
६९	नरहरीनाथ गाउँपालिका	कालिका Bbk
७०	नरहरीनाथ गाउँपालिका	जन जागृति प्रा वि
७१	नरहरीनाथ गाउँपालिका	जनप्रभात मावि
७२	नरहरीनाथ गाउँपालिका	रूपादेवी आधारभूत विद्यालय
७३	नरहरीनाथ गाउँपालिका	जन जागरण प्रा वि
७४	नरहरीनाथ गाउँपालिका	शान्ति आधारभूत विद्यालय
७५	नरहरीनाथ गाउँपालिका	मंगला सैनी मा वि
७६	नरहरीनाथ गाउँपालिका	सरस्वती प्रा वि
७७	नरहरीनाथ गाउँपालिका	जन प्रिया प्रा वि
७८	नरहरीनाथ गाउँपालिका	नव दिपक प्रा वि
७९	नरहरीनाथ गाउँपालिका	जन चेतना प्रा वि
८०	नरहरीनाथ गाउँपालिका	जनौथन प्रा वि
८१	नरहरीनाथ गाउँपालिका	रूपादेवी प्रा वि
८२	नरहरीनाथ गाउँपालिका	पथिव बीबीके
८३	नरहरीनाथ गाउँपालिका	रूपा देवी माध्यमिक विद्यालय;
८४	नरहरीनाथ गाउँपालिका	शान्ति मा. Vi. ratimata

८५	नरहरीनाथ गाउँपालिका	नन्द देवी मा वि
८६	नरहरीनाथ गाउँपालिका	जनता आधारभूत विद्यालय
८७	नरहरीनाथ गाउँपालिका	जन ज्योति प्रा वि
८८	नरहरीनाथ गाउँपालिका	नेपाल राष्ट्रिय प्रा वि
८९	नरहरीनाथ गाउँपालिका	शान्ति प्रा वि
९०	नरहरीनाथ गाउँपालिका	जनकल्याण Bbk
९१	नरहरीनाथ गाउँपालिका	रोमा रोसन प्रा वि
९२	नरहरीनाथ गाउँपालिका	दिपेन्द्र मावि
९३	नरहरीनाथ गाउँपालिका	रामचन्द्र आधारभूत विद्यालय
९४	नरहरीनाथ गाउँपालिका	शिशु कल्याण आधारभूत विद्यालय
९५	नरहरीनाथ गाउँपालिका	जनता मावि रुपसा कालिकोट
९६	नरहरीनाथ गाउँपालिका	महादेव प्रा वि
९७	नरहरीनाथ गाउँपालिका	चन्द्र सूर्य आधारभूत विद्यालय
९८	नरहरीनाथ गाउँपालिका	बाल कल्याण प्रा वि
९९	नरहरीनाथ गाउँपालिका	शान्ति आधारभूत विद्यालय
१००	नरहरीनाथ गाउँपालिका	महादेव प्रा वि
१०१	नरहरीनाथ गाउँपालिका	जनजागृति आधारभूत विद्यालय
१०२	पचालझरना गाउँपालिका	श्री सरस्वती मावि सिकु
१०३	पचालझरना गाउँपालिका	श्री कालिका मावि खयरकोट, कालिकोट
१०४	पचालझरना गाउँपालिका	नौमुले आधारभूत विद्यालय धमाली
१०५	पचालझरना गाउँपालिका	लालीगुराँस आधारभूत विद्यालय
१०६	पचालझरना गाउँपालिका	मस्तदेव आधारभूत विद्यालय कडागाउँ
१०७	पचालझरना गाउँपालिका	सेतो गुराँस बा.बी.के. सनाशैँ डुङ्गा
१०८	पचालझरना गाउँपालिका	सिमलडाँडा बाबिके सिकु
१०९	पचालझरना गाउँपालिका	शिक्षा ज्योति बा.बी.के. कुडा
११०	पचालझरना गाउँपालिका	वीरबल स्मृति बा.बी.के.
१११	पचालझरना गाउँपालिका	फलसेना बा.बि.के. बन्जकोट
११२	पचालझरना गाउँपालिका	जनकल्याण बाबिके

११३	पचालझरना गाउँपालिका	कालिकादेवी आधारभूत विद्यालय नानीकोट
११४	पचालझरना गाउँपालिका	कालिका देवी आधारभूत विद्यालय चल्थो
११५	पचालझरना गाउँपालिका	विद्यामन्दिर आधारभूत विद्यालय ब्यालागोठी
११६	पचालझरना गाउँपालिका	जनप्रिया माध्यमिक विद्यालय बोलुगाउँ
११७	पचालझरना गाउँपालिका	विद्यादेवी माध्यमिक विद्यालय मायाकोट
११८	पचालझरना गाउँपालिका	श्री पंगेली देवी मावि
११९	पचालझरना गाउँपालिका	सरस्वती माध्यमिक विद्यालय भिट्टा
१२०	पचालझरना गाउँपालिका	कर्णाली आधारभूत विद्यालय
१२१	पचालझरना गाउँपालिका	कालिकादेवी आधारभूत विद्यालय कोटिला
१२२	पचालझरना गाउँपालिका	थामिदुङ्गा आधारभूत विद्यालय खडितोली
१२३	पचालझरना गाउँपालिका	कर्णाली आधारभूत विद्यालय सिम, बिस्खेत
१२४	पचालझरना गाउँपालिका	नमुना बा बि के पोरिजिउला
१२५	पचालझरना गाउँपालिका	मातृभूमि बा बि के टुडिखेत
१२६	पचालझरना गाउँपालिका	बज्जु पदामवती बा बि के रिखाकोटी
१२७	पचालझरना गाउँपालिका	खोदै भवानी बा बि के तिखर्ती
१२८	पचालझरना गाउँपालिका	नवकिरण बा बि के गौडा
१२९	पचालझरना गाउँपालिका	शहिद स्मृति मावि लडकतिया
१३०	पचालझरना गाउँपालिका	लालीगुराँस बाबिके धाण्डा
१३१	पचालझरना गाउँपालिका	काला शिला आधारभूत विद्यालय
१३२	पचालझरना गाउँपालिका	नवकिरण आधारभूत विद्यालय बाझाकोट
१३३	पचालझरना गाउँपालिका	जनता मावि, खर्दु
१३४	पचालझरना गाउँपालिका	चुलिमालिका आधारभूत विद्यालय लाफा
१३५	पचालझरना गाउँपालिका	शिशु कल्याण आधारभूत विद्यालय भान्का
१३६	पचालझरना गाउँपालिका	पञ्च कालिका मावि बझाकोट
१३७	पचालझरना गाउँपालिका	ज्ञानोदय मावि रामनाकोट
१३८	पचालझरना गाउँपालिका	विद्या ज्योति बा बि के खर्दु
१३९	पचालझरना गाउँपालिका	हिमाल आधारभूत विद्यालय थानकोट
१४०	पचालझरना गाउँपालिका	जनज्योति आधारभूत विद्यालय, खर्दु

१४१	पचालझरना गाउँपालिका	चमत्कार आधारभूत विद्यालय बन्जकोट ५
१४२	पलाता गाउँपालिका	परेगमला मावि
१४३	पलाता गाउँपालिका	खापर देव आधारभूत विद्यालय
१४४	पलाता गाउँपालिका	गणेश आधारभूत विद्यालय
१४५	पलाता गाउँपालिका	कालिका मावि
१४६	पलाता गाउँपालिका	सरस्वती मावि रदुनेटा
१४७	पलाता गाउँपालिका	मस्ता आधारभूत विद्यालय
१४८	पलाता गाउँपालिका	सिद्धनाथ आधारभूत विद्यालय
१४९	पलाता गाउँपालिका	जनप्रकाश आधारभूत विद्यालय
१५०	पलाता गाउँपालिका	नवकिरण आधारभूत विद्यालय
१५१	पलाता गाउँपालिका	ढलपुरा आधारभूत विद्यालय
१५२	पलाता गाउँपालिका	जनउत्थान आधारभूत विद्यालय
१५३	पलाता गाउँपालिका	भवानी आधारभूत विद्यालय
१५४	पलाता गाउँपालिका	जनज्योति बेसिक स्कूल
१५५	पलाता गाउँपालिका	जनता आधारभूत विद्यालय
१५६	पलाता गाउँपालिका	प्रभात आधारभूत विद्यालय
१५७	पलाता गाउँपालिका	देउली मावि
१५८	पलाता गाउँपालिका	गणेश आधारभूत विद्यालय
१५९	पलाता गाउँपालिका	कर्णाली मा छैँ खिन
१६०	पलाता गाउँपालिका	कालिका मावि छलहान
१६१	पलाता गाउँपालिका	चौतारी आधारभूत विद्यालय पलाता ६ खौलानेता
१६२	पलाता गाउँपालिका	जनविचार आधारभूत विद्यालय मेहेल्ने
१६३	पलाता गाउँपालिका	शान्ति प्रा छैँठाँ गोथलीचौर
१६४	पलाता गाउँपालिका	जनसेवा आधारभूत विद्यालय
१६५	पलाता गाउँपालिका	जनज्योति प्रा वि
१६६	पलाता गाउँपालिका	सिद्धनाथ आधारभूत विद्यालय
१६७	पलाता गाउँपालिका	मस्ता आधारभूत विद्यालय
१६८	पलाता गाउँपालिका	प्रतिभा बेबिके

१६९	पलाता गाउँपालिका	Dudeshillo माध्यमिक विद्यालय
१७०	पलाता गाउँपालिका	मदुगडा अधर्वत विद्यालय
१७१	पलाता गाउँपालिका	सरस्वती मावि थिर्पु
१७२	पलाता गाउँपालिका	दिनीकर मावि
१७३	पलाता गाउँपालिका	कलसा आधारभूत विद्यालय सुनाबाद
१७४	पलाता गाउँपालिका	भैरव अधरभूत विद्यालय
१७५	पलाता गाउँपालिका	लोक जागरण आधारभूत विद्यालय भेरा
१७६	पलाता गाउँपालिका	उज्ज्वल आधारभूत विद्यालय
१७७	पलाता गाउँपालिका	जनजागरण आधारभूत विद्यालय
१७८	पलाता गाउँपालिका	भवानी प्रा वि
१७९	पलाता गाउँपालिका	देउती बजाई आधारभूत
१८०	पलाता गाउँपालिका	महादेव आधारभूत विद्यालय
१८१	पलाता गाउँपालिका	उषाकिराना बा.वि.के.
१८२	पलाता गाउँपालिका	चुलाकोट बा.वि.के.
१८३	पलाता गाउँपालिका	लालिगुराश बाबिके
१८४	पलाता गाउँपालिका	हिमाली जनचाहना बा.वि.के
१८५	पलाता गाउँपालिका	जन प्रगतिशील बाबुके
१८६	पलाता गाउँपालिका	कर्णि स्मृति बेबीके
१८७	पलाता गाउँपालिका	भटेडी बाबिक
१८८	रासकोट नगरपालिका	सरस्वती प्रा वि
१८९	रासकोट नगरपालिका	मंगला देवी प्रा वि
१९०	रासकोट नगरपालिका	श्री पिंगलादेवी आधारभूत विद्यालय
१९१	रासकोट नगरपालिका	श्री जनजागृति मावि फुकोट
१९२	रासकोट नगरपालिका	श्री पञ्च आधारभूत विद्यालय टोली
१९३	रासकोट नगरपालिका	सन्ति प्रा वि
१९४	रासकोट नगरपालिका	उषा आधारभूत विद्यालय
१९५	रासकोट नगरपालिका	जनचेतना Bbk
१९६	रासकोट नगरपालिका	शहिद स्मृति Bbk पुछेगाउँ

१९७	रासकोट नगरपालिका	जनज्योति बीबीके पाटेदिल
१९८	रासकोट नगरपालिका	नवज्योति Bbk
१९९	रासकोट नगरपालिका	जनज्योति Bbk
२००	रासकोट नगरपालिका	श्री मोतीराम माध्यमिक विद्यालय
२०१	रासकोट नगरपालिका	श्री मालिका आधारभूत विद्यालय कोलिगाउँ
२०२	रासकोट नगरपालिका	राइदुङ्गा प्रा वि
२०३	रासकोट नगरपालिका	श्री सुन्दर आधारभूत विद्यालय रामपुर
२०४	रासकोट नगरपालिका	श्री कालिका आधारभूत विद्यालय लहरेला
२०५	रासकोट नगरपालिका	जन ज्योति प्रा वि
२०६	रासकोट नगरपालिका	जनप्रकाश प्रा वि
२०७	रासकोट नगरपालिका	लालीगुरास प्रा वि
२०८	रासकोट नगरपालिका	सिमुनाथ प्रा वि
२०९	रासकोट नगरपालिका	अकाता प्रा वि
२१०	रासकोट नगरपालिका	चेतना आधारभूत विद्यालय
२११	रासकोट नगरपालिका	ढलपुरा Bbk
२१२	रासकोट नगरपालिका	अन्नपूर्ण (बदारुखा) आधारभूत विद्यालय
२१३	रासकोट नगरपालिका	श्री शम्भुनाथ आधारभूत विद्यालय
२१४	रासकोट नगरपालिका	रामल मस्तो प्रा वि
२१५	रासकोट नगरपालिका	श्री कलशिल्ला मावि
२१६	रासकोट नगरपालिका	श्री बादी मालिका मावि
२१७	रासकोट नगरपालिका	सिमस्त प्रा वि
२१८	रासकोट नगरपालिका	विजयपुर प्रा वि
२१९	रासकोट नगरपालिका	हिमनादी प्रा वि
२२०	रासकोट नगरपालिका	पिपलकोट प्रा वि
२२१	रासकोट नगरपालिका	दुधेशिल्ला प्रा वि
२२२	रासकोट नगरपालिका	पञ्चकोट प्रा वि
२२३	रासकोट नगरपालिका	डुडेसिलो प्रा वि
२२४	रासकोट नगरपालिका	चारमुले आधारभूत विद्यालय फडकडा ताकसे

२२५	रासकोट नगरपालिका	लेटमास्ता Bbk
२२६	रासकोट नगरपालिका	सूर्योदय Bbk
२२७	रासकोट नगरपालिका	प्रगतिशील बाबिके
२२८	सानीभेरी गाउँपालिका	जनज्योति मावि
२२९	सानीभेरी गाउँपालिका	मालिका आधारभूत विद्यालय
२३०	सानीभेरी गाउँपालिका	बद्रुख आधारभूत विद्यालय
२३१	सानीभेरी गाउँपालिका	सरस्वती मावि
२३२	सानीभेरी गाउँपालिका	पञ्च देवल मावि
२३३	सानीभेरी गाउँपालिका	कालिका मावि
२३४	सानीभेरी गाउँपालिका	महादेव आधारभूत विद्यालय
२३५	सानीभेरी गाउँपालिका	खापर मस्ता आधारभूत विद्यालय
२३६	सानीभेरी गाउँपालिका	शान्तिकोट आधारभूत विद्यालय
२३७	सानीभेरी गाउँपालिका	गभर्नर प्रा वि
२३८	सानीभेरी गाउँपालिका	जनजागृति आधारभूत विद्यालय
२३९	सानीभेरी गाउँपालिका	थिगेलनी देवी आधारभूत विद्यालय
२४०	सानीभेरी गाउँपालिका	दाँफे मावि
२४१	सानीभेरी गाउँपालिका	हिमालय आधारभूत विद्यालय
२४२	सानीभेरी गाउँपालिका	महादेव आधारभूत विद्यालय
२४३	सानीभेरी गाउँपालिका	ज्ञानज्योति आधारभूत विद्यालय
२४४	सानीभेरी गाउँपालिका	लालीगुरास आधारभूत विद्यालय
२४५	सानीभेरी गाउँपालिका	जनप्रभात आधारभूत विद्यालय
२४६	सानीभेरी गाउँपालिका	सगरमाथा आधारभूत
२४७	सानीभेरी गाउँपालिका	गडुलस्नानी आधारभूत विद्यालय
२४८	सानीभेरी गाउँपालिका	कलशिल्ला आधारभूत विद्यालय
२४९	सानीभेरी गाउँपालिका	अम्बिकादेवी आधारभूत विद्यालय
२५०	सानीभेरी गाउँपालिका	मस्तो सरस्वती मावि
२५१	सानीभेरी गाउँपालिका	शंकर मावि
२५२	सानीभेरी गाउँपालिका	विद्याज्योति मावि

२५३	सानीभेरी गाउँपालिका	भानु भक्त प्रा वि
२५४	सानीभेरी गाउँपालिका	चन्द्र ज्योति प्रा वि
२५५	सानीभेरी गाउँपालिका	सूर्य ज्योति प्रा वि
२५६	सानीभेरी गाउँपालिका	ढलपुरा मण्डल आधारभूत विद्यालय
२५७	शुभकालिका गाउँपालिका	जनता माध्यमिक विद्यालय
२५८	शुभकालिका गाउँपालिका	जन उत्थान प्रा वि
२५९	शुभकालिका गाउँपालिका	जन ज्योति मावि
२६०	शुभकालिका गाउँपालिका	अजमारे भागवती आधारभूत विद्यालय
२६१	शुभकालिका गाउँपालिका	बुकी मालिका आधारभूत विद्यालय
२६२	शुभकालिका गाउँपालिका	महादेव आधारभूत विद्यालय (१-८)
२६३	शुभकालिका गाउँपालिका	कालिका मावि बलाचौर
२६४	शुभकालिका गाउँपालिका	जन कल्याण प्रा वि
२६५	शुभकालिका गाउँपालिका	आदर्श प्रा वि
२६६	शुभकालिका गाउँपालिका	भैरव प्रा वि
२६७	शुभकालिका गाउँपालिका	बुकिमालिका बाबिके
२६८	शुभकालिका गाउँपालिका	नैनेलदेव बाबिके
२६९	शुभकालिका गाउँपालिका	देउती बज्यै बाबिके
२७०	शुभकालिका गाउँपालिका	मस्तमाण्डु बाबिके
२७१	शुभकालिका गाउँपालिका	महादेव आधारभूत विद्यालय
२७२	शुभकालिका गाउँपालिका	कुलदेव आधारभूत विद्यालय
२७३	शुभकालिका गाउँपालिका	पञ्च कालिका मावि
२७४	शुभकालिका गाउँपालिका	सरस्वती बीएस खिमली
२७५	शुभकालिका गाउँपालिका	जन जागृति प्रा वि
२७६	शुभकालिका गाउँपालिका	लालीगुरास प्रा वि
२७७	शुभकालिका गाउँपालिका	नैनालदेव प्रा वि
२७८	शुभकालिका गाउँपालिका	पूर्वदेव प्रा वि
२७९	शुभकालिका गाउँपालिका	जनकल्याण बाबिके
२८०	शुभकालिका गाउँपालिका	मस्तदेव बाबिके

२८१	शुभकालिका गाउँपालिका	दाहाल मावि सुकतिया
२८२	शुभकालिका गाउँपालिका	दाहाल आधारभूत विद्यालय दहचौर
२८३	शुभकालिका गाउँपालिका	नैनालदेव आधारभूत विद्यालय
२८४	शुभकालिका गाउँपालिका	जनता आधारभूत विद्यालय
२८५	शुभकालिका गाउँपालिका	भवानी आधारभूत विद्यालय
२८६	शुभकालिका गाउँपालिका	चन्द्र सूर्य मावि
२८७	शुभकालिका गाउँपालिका	महादेव मावि रारकटिया
२८८	शुभकालिका गाउँपालिका	बाल प्रा वि
२८९	शुभकालिका गाउँपालिका	सरस्वती आधारभूत विद्यालय
२९०	शुभकालिका गाउँपालिका	कुलदेव आधारभूत विद्यालय
२९१	शुभकालिका गाउँपालिका	नवदुर्गा आधारभूत विद्यालय मुडकटिया
२९२	शुभकालिका गाउँपालिका	कुलदेव कान्ताराम बाबिके
२९३	शुभकालिका गाउँपालिका	देउराली बीके थाना
२९४	शुभकालिका गाउँपालिका	Dallai Babike
२९५	तिलागुफा नगरपालिका	कलशिल्ला आधारभूत विद्यालय
२९६	तिलागुफा नगरपालिका	श्री कालिका मावि
२९७	तिलागुफा नगरपालिका	श्री सरस्वती आधारभूत विद्यालय
२९८	तिलागुफा नगरपालिका	श्री देउतीमाडु आधारभूत विद्यालय
२९९	तिलागुफा नगरपालिका	श्री नैनालदेव मावि
३००	तिलागुफा नगरपालिका	श्री हर्नेमाडु आधारभूत विद्यालय
३०१	तिलागुफा नगरपालिका	श्री कलसा आधारभूत विद्यालय
३०२	तिलागुफा नगरपालिका	महावै प्रा वि
३०३	तिलागुफा नगरपालिका	जनजागरण आधारभूत विद्यालय
३०४	तिलागुफा नगरपालिका	श्री शिवालय मावि
३०५	तिलागुफा नगरपालिका	श्री राष्ट्रीय माध्यमिक विद्यालय
३०६	तिलागुफा नगरपालिका	सत्यनारायण आधारभूत विद्यालय
३०७	तिलागुफा नगरपालिका	कालिका आधारभूत विद्यालय
३०८	तिलागुफा नगरपालिका	श्री महादेव मावि

३०९	तिलागुफा नगरपालिका	मस्ता आधारभूत विद्यालय
३१०	तिलागुफा नगरपालिका	कालिका आधारभूत विद्यालय रानाबडा
३११	तिलागुफा नगरपालिका	जनता आधारभूत विद्यालय
३१२	तिलागुफा नगरपालिका	कालिका आधारभूत विद्यालय
३१३	तिलागुफा नगरपालिका	सरस्वती आधारभूत विद्यालय
३१४	तिलागुफा नगरपालिका	तिला भागीरथी आधारभूत विद्यालय
३१५	तिलागुफा नगरपालिका	श्री कालिका मावि
३१६	तिलागुफा नगरपालिका	श्री सत्यदेवी मावि
३१७	तिलागुफा नगरपालिका	ज्वाला आधारभूत विद्यालय तिलागुफा ६ खल्लाघाट
३१८	तिलागुफा नगरपालिका	श्री सत्यदेवी आधारभूत विद्यालय
३१९	तिलागुफा नगरपालिका	लालीगुराँस आधारभूत विद्यालय खल्ला
३२०	तिलागुफा नगरपालिका	जन ज्योति आधारभूत विद्यालय
३२१	तिलागुफा नगरपालिका	श्री जगन्नाथ आधारभूत विद्यालय
३२२	तिलागुफा नगरपालिका	श्री मालिका मावि
३२३	तिलागुफा नगरपालिका	श्री महादेव मावि
३२४	तिलागुफा नगरपालिका	कालिका आधारभूत विद्यालय
३२५	तिलागुफा नगरपालिका	जनता आधारभूत विद्यालय
३२६	तिलागुफा नगरपालिका	गमवीरा आ.बी. फाइकोट
३२७	तिलागुफा नगरपालिका	जाल्पादेवी आधारभूत विद्यालय
३२८	तिलागुफा नगरपालिका	सरस्वती आधारभूत विद्यालय
३२९	तिलागुफा नगरपालिका	श्री दुर्गा मावि
३३०	तिलागुफा नगरपालिका	श्री कालिका मावि
३३१	तिलागुफा नगरपालिका	जनसेवा आधारभूत विद्यालय

विद्यालय वर्षा : २०८० iemis		
मुगुका सामुदायिक विद्यालय संख्या		
क्र.सं.	पालिकाको नाम	विद्यालयको नाम
१	छायानाथ गाउँपालिका	नेपाल राष्ट्रिय आधारभूत विद्यालय,

२	छायानाथ गाउँपालिका	महादेव प्रा वी, ताल्चा
३	छायानाथ गाउँपालिका	नव आदर्श प्रा वी, मथितुमा
४	छायानाथ गाउँपालिका	मालिका प्रा वी सेतीवाडा, मुगु
५	छायानाथ गाउँपालिका	दलित बाबिके धुमा
६	छायानाथ गाउँपालिका	महादेव प्रा वि सुपाकोट, मुगु
७	छायानाथ गाउँपालिका	दुधे आधारभूत विद्यालय
८	छायानाथ गाउँपालिका	रिना मोक्ष प्रा वि
९	छायानाथ गाउँपालिका	ने.रा. आधारभूत विद्यालय पिना
१०	छायानाथ गाउँपालिका	महादेव प्रा वी, झरी
११	छायानाथ गाउँपालिका	कर्णाली मावि
१२	छायानाथ गाउँपालिका	भवानी आधारभूत विद्यालय मठीघुइर
१३	छायानाथ गाउँपालिका	मस्तकोट प्रा, लौडु
१४	छायानाथ गाउँपालिका	सरस्वती प्रा वी, बलाई
१५	छायानाथ गाउँपालिका	मालिका आधारभूत विद्यालय, चुगा
१६	छायानाथ गाउँपालिका	महादेव बाबिके
१७	छायानाथ गाउँपालिका	महादेव प्रस्तावित प्रा वी, रञ्जनबली
१८	छायानाथ गाउँपालिका	नेपाल राष्ट्रिय मावि मुर्मा
१९	छायानाथ गाउँपालिका	सरस्वती आधारभूत विद्यालय
२०	छायानाथ गाउँपालिका	श्री नेपाल राष्ट्रिय माध्यमिक विद्यालय, शोभा, मुगु
२१	छायानाथ गाउँपालिका	ने राप्र वी बालचौइर, मुगु
२२	छायानाथ गाउँपालिका	जनजागृति आधारभूत विद्यालय कम्फा मुगु
२३	छायानाथ गाउँपालिका	डिलाले प्रा वि, झाकोट
२४	छायानाथ गाउँपालिका	ने.रा.प्रा वि सलीम
२५	छायानाथ गाउँपालिका	धर्मोदय प्रा वि, आटिखोला
२६	छायानाथ गाउँपालिका	नेपाल राष्ट्रिय आधारभूत विद्यालय
२७	छायानाथ गाउँपालिका	बाल कल्याण प्रा, तलिलेख
२८	छायानाथ गाउँपालिका	प्रभात मावि
२९	छायानाथ गाउँपालिका	भवानी प्रा वी र्याडच्यकाटी

३०	छायानाथ गाउँपालिका	गुरुदेव आधारभूत विद्यालय सुम्ली
३१	छायानाथ गाउँपालिका	मस्त प्रा वी लाहा
३२	छायानाथ गाउँपालिका	सरस्वती प्रा वी, तिर्पा
३३	छायानाथ गाउँपालिका	कैलाश प्रा वी, फोडपाटा
३४	छायानाथ गाउँपालिका	हिमोदय आधारभूत विद्यालय
३५	छायानाथ गाउँपालिका	मलिका प्रा वी, रुगा
३६	छायानाथ गाउँपालिका	प्रकाश माध्यमिक लुमा
३७	छायानाथ गाउँपालिका	नमुना प्रा वि लापु
३८	छायानाथ गाउँपालिका	मस्ता आधारभूत विद्यालय
३९	छायानाथ गाउँपालिका	कर्णाली प्रा ५, घाटा
४०	छायानाथ गाउँपालिका	पशुपति प्रा वी, इमा
४१	छायानाथ गाउँपालिका	गुरुनाथ प्रा वी, फुली
४२	छायानाथ गाउँपालिका	हिमालय प्रा वी, पराती
४३	छायानाथ गाउँपालिका	मलिका प्रा वी, हर्निकड
४४	छायानाथ गाउँपालिका	छायान क्षेत्र प्रा वी, तालितुमा
४५	छायानाथ गाउँपालिका	नेपाल राष्ट्रिय प्रा वी, बालमन्दिर चीन
४६	छायानाथ गाउँपालिका	नेपाल राष्ट्रिय मावि मावि
४७	छायानाथ गाउँपालिका	महाकाली मोडेल मावि
४८	छायानाथ गाउँपालिका	महादेव बाबिके जुक्याना
४९	खत्याड गाउँपालिका	खेशमालिका आधारभूत विद्यालय डुङ्गरी, मुगु
५०	खत्याड गाउँपालिका	श्री मष्ट आधारभूत विद्यालय
५१	खत्याड गाउँपालिका	श्री भगवती मावि
५२	खत्याड गाउँपालिका	श्री लोकप्रिया मावि
५३	खत्याड गाउँपालिका	कुडु बालविकास केन्द्र (समुदायमा आधारित)
५४	खत्याड गाउँपालिका	श्री परिवर्तन गोवाचौर बालविकास केन्द्र
५५	खत्याड गाउँपालिका	श्री महादेव मावि
५६	खत्याड गाउँपालिका	देविरुमा आधारभूत विद्यालय
५७	खत्याड गाउँपालिका	लालीगुराँस आधारभूत विद्यालय नौला दुमना, मुगु

५८	खत्याड गाउँपालिका	नेपाल राष्ट्रिय आधारभूत विद्यालय बिना, मुगु
५९	खत्याड गाउँपालिका	श्री नेपाल राष्ट्रिय आधारभूत विद्यालय
६०	खत्याड गाउँपालिका	श्री नेपाल राष्ट्रिय आधारभूत विद्यालय
६१	खत्याड गाउँपालिका	मस्ता आधारभूत विद्यालय थमलेख, मुगु
६२	खत्याड गाउँपालिका	श्री महादेव मष्ट मावि
६३	खत्याड गाउँपालिका	श्री सरस्वती मावि
६४	खत्याड गाउँपालिका	सुमामाई आधारभूत विद्यालय डडिया, मुगु
६५	खत्याड गाउँपालिका	उछालेकाली आधारभूत विद्यालय चकपाण्डे, मुगु
६६	खत्याड गाउँपालिका	श्री हिमालय आधारभूत विद्यालय
६७	खत्याड गाउँपालिका	जनज्योति आधारभूत विद्यालय भगोटी, मुगु
६८	खत्याड गाउँपालिका	श्री बालशिक्षा मावि
६९	खत्याड गाउँपालिका	बाल शिक्षा आधारभूत विद्यालय कावा, मुगु
७०	खत्याड गाउँपालिका	श्री भवानी पोखरी बालविकास केन्द्र
७१	खत्याड गाउँपालिका	श्री बलदेव बालविकास केन्द्र
७२	खत्याड गाउँपालिका	श्री नेपाल राष्ट्रिय आधारभूत विद्यालय, जोगिलेखा
७३	खत्याड गाउँपालिका	नेपाल राष्ट्रिय आधारभूत विद्यालय निगालिबोट, मुगु
७४	खत्याड गाउँपालिका	श्री जनजागरण मावि
७५	खत्याड गाउँपालिका	श्री नेपाल राष्ट्रिय आधारभूत विद्यालय
७६	खत्याड गाउँपालिका	भैरव आधारभूत विद्यालय गडेखोला
७७	खत्याड गाउँपालिका	मस्ता आधारभूत विद्यालय सातबडा, मुगु
७८	खत्याड गाउँपालिका	सेरी बालविकास केन्द्र (समुदायमा आधारित)
७९	खत्याड गाउँपालिका	ददुपता सामुदायिक बाबिके
८०	खत्याड गाउँपालिका	जनप्रकाश आधारभूत विद्यालय भुवधुस्का, हिंगोटी, मुगु
८१	खत्याड गाउँपालिका	नीलकण्ठ आधारभूत विद्यालय पैखु, मुगु
८२	खत्याड गाउँपालिका	तरमालिका आधारभूत विद्यालय केराई, मुगु
८३	खत्याड गाउँपालिका	श्री नेपाल राष्ट्रिय आधारभूत विद्यालय, खर्क
८४	खत्याड गाउँपालिका	बाल ज्योति आधारभूत विद्यालय बरातु, मुगु
८५	खत्याड गाउँपालिका	श्री कालिका मावि

८६	खत्याड गाउँपालिका	श्री रारा आधारभूत विद्यालय खत्याड ३ रोला मुगु
८७	खत्याड गाउँपालिका	श्री नेपाल राष्ट्रिय मावि
८८	खत्याड गाउँपालिका	भगवती बाल विकास केन्द्र चिमाडुङ्गी (समुदायमा आधारित)
८९	खत्याड गाउँपालिका	सरस्वती आधारभूत विद्यालय आमा, मुगु
९०	खत्याड गाउँपालिका	नेपाल राष्ट्रिय आधारभूत विद्यालय कार्खा जमीर, मुगु
९१	खत्याड गाउँपालिका	श्री पञ्चोदय मावि
९२	खत्याड गाउँपालिका	शिव आधारभूत विद्यालय डाँडाकोट, मुगु
९३	खत्याड गाउँपालिका	श्री सर्वोदय मावि
९४	खत्याड गाउँपालिका	बामदिका बालविकास केन्द्र
९५	खत्याड गाउँपालिका	पञ्चदीप आधारभूत विद्यालय गिमागाउँ, मुगु
९६	खत्याड गाउँपालिका	श्री आधारभूत विद्यालय ल्याचुडी सुकाधिक, मुगु
९७	खत्याड गाउँपालिका	लौठी बाल विकास केन्द्र, कार्खा जमीर (समुदायमा आधारित)
९८	मुगुम कार्मारोड गाउँपालिका	कान्जिरोवा प्रा वि डोल्फु, मुगु
९९	मुगुम कार्मारोड गाउँपालिका	ने रा प्रा वि चितार्ई, मुगु
१००	मुगुम कार्मारोड गाउँपालिका	अबलाड प्रा वी, कार्ती, मुगु
१०१	मुगुम कार्मारोड गाउँपालिका	श्री नेपाल राष्ट्रिय मावि आवासीय विद्यालय तखा ३, मुगु
१०२	मुगुम कार्मारोड गाउँपालिका	ने.रा.आधारभूत, विद्यालय खरी, मुगु
१०३	मुगुम कार्मारोड गाउँपालिका	छायानाथ आधारभूत विद्यालय, किम्प्री, मुगु
१०४	मुगुम कार्मारोड गाउँपालिका	सरस्वती प्रा वि सेरोग, मुगु
१०५	मुगुम कार्मारोड गाउँपालिका	जन कल्याण आधारभूत, महा, मुगु
१०६	मुगुम कार्मारोड गाउँपालिका	नेरा आधारभूत विद्यालय छैला, मुगु
१०७	मुगुम कार्मारोड गाउँपालिका	ने.रा. आधारभूत विद्यालय पनपु, मुगु
१०८	मुगुम कार्मारोड गाउँपालिका	आनन्द आधारभूत विद्यालय चिमठ, मुगु
१०९	मुगुम कार्मारोड गाउँपालिका	बुद्ध मोडल मावि
११०	मुगुम कार्मारोड गाउँपालिका	जन जागृति प्रा वि मुगु
१११	मुगुम कार्मारोड गाउँपालिका	महने प्रा वी दौरा, मुगुम

११२	मुगुम कार्मारोड गाउँपालिका	नेछेन प्रा वि पुआ मुगु
११३	मुगुम कार्मारोड गाउँपालिका	ने रा प्रा वि रिष, मुगु
११४	सोरु गाउँपालिका	दलितबाडा आधारभूत विद्यालय भी
११५	सोरु गाउँपालिका	श्री आधारभूत विद्यालय भिई
११६	सोरु गाउँपालिका	गुरु माध्यमिक विद्यालय, भिई
११७	सोरु गाउँपालिका	गणेश आधारभूत विद्यालय धिमलगाउँ
११८	सोरु गाउँपालिका	हिमालय आधारभूत विद्यालय दै
११९	सोरु गाउँपालिका	नेपाल राष्ट्रिय मावि
१२०	सोरु गाउँपालिका	जगतमाला मावि
१२१	सोरु गाउँपालिका	विजय आधारभूत विद्यालय जेठबडा
१२२	सोरु गाउँपालिका	महादेव आधारभूत विद्यालय लोली
१२३	सोरु गाउँपालिका	रुमालदेव आधारभूत विद्यालय गुरुगाउँ, मुगु
१२४	सोरु गाउँपालिका	महाकाली बाल विकास केन्द्र
१२५	सोरु गाउँपालिका	ढलपुरमस्ता बाल विकास केन्द्र
१२६	सोरु गाउँपालिका	सरोज कालिका बाल विकास केन्द्र
१२७	सोरु गाउँपालिका	युवा वर्ष आधारभूत विद्यालय, मुगु
१२८	सोरु गाउँपालिका	महादेव आधारभूत विद्यालय बुम्चा, मुगु
१२९	सोरु गाउँपालिका	विजय आधारभूत विद्यालय सिपा
१३०	सोरु गाउँपालिका	रोमल आधारभूत विद्यालय बनजाहा
१३१	सोरु गाउँपालिका	भवानी आधारभूत विद्यालय सिरुपाटा
१३२	सोरु गाउँपालिका	नेपाल राष्ट्रिय आधारभूत विद्यालय जिमा, मुगु
१३३	सोरु गाउँपालिका	पशुपति आधारभूत विद्यालय ख्यालचा, मुगु
१३४	सोरु गाउँपालिका	भवानी माध्यमिक विद्यालय पुरुमुरु, मुगु
१३५	सोरु गाउँपालिका	शिव आधारभूत विद्यालय गोयलपानी, मुगु
१३६	सोरु गाउँपालिका	परिवर्तन आधारभूत विद्यालय
१३७	सोरु गाउँपालिका	बाल शिक्षा केन्द्र खैसा
१३८	सोरु गाउँपालिका	हिमालय आधारभूत विद्यालय गहटडी
१३९	सोरु गाउँपालिका	जनज्योति माध्यमिक विद्यालय, नथर्पु

१४०	सोरु गाउँपालिका	कैलाश प्रा वी नाचरा, मुगु
१४१	सोरु गाउँपालिका	मालिका आधारभूत विद्यालय जावलधारा मुगु
१४२	सोरु गाउँपालिका	भवानी बेसिक स्कूल नाथरपु
१४३	सोरु गाउँपालिका	सामुदायिक बीबीके सोरु २ जडेपानी
१४४	सोरु गाउँपालिका	चन्द्र बाल विकास केन्द्र
१४५	सोरु गाउँपालिका	धर्मलाल बाल विकास केन्द्र
१४६	सोरु गाउँपालिका	महादेव आधारभूत विद्यालय नेरा
१४७	सोरु गाउँपालिका	नेपाल राष्ट्रिय आधारभूत विद्यालय फोटो,
१४८	सोरु गाउँपालिका	कालिका माध्यमिक विद्यालय, लिब्रु, मुगु
१४९	सोरु गाउँपालिका	गुरु वर्मा आधारभूत विद्यालय तालिलिब्रु
१५०	सोरु गाउँपालिका	सार्कीदेव आधारभूत विद्यालय
१५१	सोरु गाउँपालिका	भवानी आधारभूत विद्यालय तान्जा
१५२	सोरु गाउँपालिका	बालज्योति आधारभूत विद्यालय गिलाह, मुगु
१५३	सोरु गाउँपालिका	महादेव आधारभूत विद्यालय आशिधारा, मुगु
१५४	सोरु गाउँपालिका	रारा मावि
१५५	सोरु गाउँपालिका	तारापानी बाल विकास केन्द्र
१५६	सोरु गाउँपालिका	विजय मावि, कलाई, मुगु
१५७	सोरु गाउँपालिका	नेपाल राष्ट्रिय आधारभूत विद्यालय सिद्धी
१५८	सोरु गाउँपालिका	शिवदेव आधारभूत विद्यालय खनाया, मुगु
१५९	सोरु गाउँपालिका	मस्ता आधारभूत विद्यालय तालिकालाई, मुगु
१६०	सोरु गाउँपालिका	बिस्तालिन समुदायिक बाबिक

विद्यालय वर्ष : २०८० iemis		
सल्यानका सामुदायिक विद्यालय संख्या		
क्र.सं.	पालिकाको नाम	विद्यालयको नाम
१	बागचौर नगरपालिका	श्री बालकल्याण आधारभूत विद्यालय दहरखोला
२	बागचौर नगरपालिका	श्री दुर्गा सरस्वती मावि बाफुखोला
३	बागचौर नगरपालिका	बाल जागृत आधारभूत विद्यालय ओखरेनी

४	बागचौर नगरपालिका	श्री कालिका आधारभूत विद्यालय रातमाता
५	बागचौर नगरपालिका	श्री सरस्वती आधारभूत विद्यालय चिनाली
६	बागचौर नगरपालिका	श्री शिशुकल्याण मावि बागचौर नगरपालिका ११ सल्यान
७	बागचौर नगरपालिका	श्री गौणबेसी जनजागरण आधारभूत विद्यालय पानीधल
८	बागचौर नगरपालिका	श्री जनहित आधारभूत विद्यालय चौपरी
९	बागचौर नगरपालिका	श्री जनमुखी आधारभूत विद्यालय चौखेनेटा
१०	कुमाख गाउँपालिका	गणेश आधारभूत विद्यालय कुमाख-६, थापाचौर, सल्यान
११	कुमाख गाउँपालिका	बुद्धजनकल्याण मावि, मेलटाकुरा, कुमाख-६ सल्यान
१२	कुमाख गाउँपालिका	कालिका आधारभूत विद्यालय कुमाख-६ सल्यान
१३	कुमाख गाउँपालिका	भगवती प्रा वि
१४	कुमाख गाउँपालिका	बाल कल्याण प्रा वि
१५	कुमाख गाउँपालिका	जनकल्याण मावि, बडागाउ कोट, कमख-६ सल्यान
१६	कुमाख गाउँपालिका	कालिका प्रा वि सेरागाउँ
१७	कुमाख गाउँपालिका	चक्र आधारभूत विद्यालय कुमाख-६, गोलकपुर, सल्यान
१८	सिद्धकुमाख गाउँपालिका	शान्ति आधारभूत विद्यालय
१९	सिद्धकुमाख गाउँपालिका	पशुपति आधारभूत विद्यालय
२०	सिद्धकुमाख गाउँपालिका	महेन्द्र आदर्श मावि
२१	सिद्धकुमाख गाउँपालिका	शान्ति आधारभूत विद्यालय
२२	सिद्धकुमाख गाउँपालिका	भगवती प्रा वि
२३	सिद्धकुमाख गाउँपालिका	सरस्वती आधारभूत विद्यालय
२४	सिद्धकुमाख गाउँपालिका	जागृति आधारभूत विद्यालय
२५	सिद्धकुमाख गाउँपालिका	कालिका प्रा वि
२६	वनगाड कुपिन्डे नगरपालिका	शारदा आधारभूत विद्यालय
२७	वनगाड कुपिन्डे नगरपालिका	मुक्ति मावि
२८	वनगाड कुपिन्डे नगरपालिका	आधारभूत विद्यालय
२९	वनगाड कुपिन्डे नगरपालिका	सरस्वती आधारभूत विद्यालय
३०	वनगाड कुपिन्डे नगरपालिका	आधारभूत विद्यालय

	नगरपालिका	
३१	वनगाड कुपिन्डे नगरपालिका	नेपाल राष्ट्रिय आधारभूत विद्यालय
३२	वनगाड कुपिन्डे नगरपालिका	बाल ज्योति आधारभूत विद्यालय
३३	वनगाड कुपिन्डे नगरपालिका	बासुका आधारभूत विद्यालय
३४	वनगाड कुपिन्डे नगरपालिका	जन कल्याण आधारभूत विद्यालय
३५	वनगाड कुपिन्डे नगरपालिका	भगवती आधारभूत विद्यालय
३६	वनगाड कुपिन्डे नगरपालिका	जनता आधारभूत विद्यालय
३७	धर्म गाँपालिका	नव जागरण प्रा वि
३८	धर्म गाँपालिका	नव सर्वसाधरण मावि
३९	धर्म गाँपालिका	जनशिशु प्राथमिक विद्यालय
४०	धर्म गाँपालिका	कालिका आधारभूत विद्यालय
४१	धर्म गाँपालिका	जनजागृत आधारभूत विद्यालय
४२	धर्म गाँपालिका	जनज्योति मावि
४३	धर्म गाँपालिका	कमल प्रा वि
४४	धर्म गाँपालिका	जनता प्रा वि हरालेपोखरी
४५	धर्म गाँपालिका	लोकतान्त्रिक प्रा वि
४६	धर्म गाँपालिका	गायन पुन्ज प्रा वि
४७	सिद्धकुमाख गाउँपालिका	जनकल्याण प्रा वि
४८	सिद्धकुमाख गाउँपालिका	युवा जनता आधारभूत विद्यालय
४९	सिद्धकुमाख गाउँपालिका	हिमालय आधारभूत विद्यालय
५०	सिद्धकुमाख गाउँपालिका	जनता कालिका आधारभूत विद्यालय
५१	सिद्धकुमाख गाउँपालिका	शान्ति सुन्दर माध्यमिक
५२	सिद्धकुमाख गाउँपालिका	जनसेवा आधारभूत विद्यालय ।
५३	सिद्धकुमाख गाउँपालिका	श्री नेपाल राष्ट्रिय मावि
५४	सिद्धकुमाख गाउँपालिका	तारादेवी आधारभूत विद्यालय

५५	सिद्धकुमाख गाउँपालिका	बालउद्यान आधारभूत विद्यालय करेन्जी
५६	सिद्धकुमाख गाउँपालिका	सरस्वती बाल आधारभूत विद्यालय
५७	सिद्धकुमाख गाउँपालिका	बाल विकास आधारभूत विद्यालय (१-३)
५८	सिद्धकुमाख गाउँपालिका	नवज्योति प्ररामविक बाल विकास केन्द्र
५९	छत्रेश्वरी गाउँपालिका	सिद्ध आधारभूत विद्यालय
६०	छत्रेश्वरी गाउँपालिका	छत्रेश्वरी आधारभूत विद्यालय
६१	छत्रेश्वरी गाउँपालिका	शारदा प्रा वि
६२	छत्रेश्वरी गाउँपालिका	श्री जनविकास आधारभूत विद्यालय
६३	छत्रेश्वरी गाउँपालिका	त्रिभुवन जनता मावि छत्रेश्वरी-६ भोटेचौर, सल्यान
६४	छत्रेश्वरी गाउँपालिका	खगेन्द्र आधारभूत विद्यालय
६५	छत्रेश्वरी गाउँपालिका	श्री शारदा मावि
६६	छत्रेश्वरी गाउँपालिका	श्री नवदुर्गा आधारभूत विद्यालय
६७	छत्रेश्वरी गाउँपालिका	श्री भगवती आधारभूत विद्यालय
६८	छत्रेश्वरी गाउँपालिका	श्री बसन्त आधार विद्यालय
६९	छत्रेश्वरी गाउँपालिका	लक्ष्मी आधारभूत विद्यालय
७०	छत्रेश्वरी गाउँपालिका	जन कल्याण आधारभूत १-५
७१	छत्रेश्वरी गाउँपालिका	कालिका आधारभूत विद्यालय
७२	छत्रेश्वरी गाउँपालिका	जनता मावि छत्रेश्वरी-२, बुराँसे टकुरी सल्यान
७३	छत्रेश्वरी गाउँपालिका	सरस्वती आधारभूत विद्यालय छत्रेश्वरी-२ रानीपोखरी, सल्यान
७४	छत्रेश्वरी गाउँपालिका	श्री जन ज्योति आधारभूत विद्यालय
७५	छत्रेश्वरी गाउँपालिका	भानुभक्त मावि छत्रेश्वरी-१ दमचौर, सल्यान
७६	छत्रेश्वरी गाउँपालिका	दलित नमुना आधारभूत विद्यालय
७७	छत्रेश्वरी गाउँपालिका	सृजनशील आधारभूत विद्यालय
७८	शारदा नगरपालिका	कालिका प्रा वि धारखानी
७९	शारदा नगरपालिका	पशुपति प्रा वि
८०	शारदा नगरपालिका	शारदा प्रा वी बराला
८१	शारदा नगरपालिका	शिव आधारभूत विद्यालय
८२	शारदा नगरपालिका	लक्ष्मी आधारभूत विद्यालय पानीखोला
८३	शारदा नगरपालिका	त्रिभुवन जन मा वि

८४	शारदा नगरपालिका	दुर्गा प्रा वि डाँडागाउँ
८५	धर्म गाउँपालिका	जन कल्याण प्राथमिक विद्यालय
८६	धर्म गाउँपालिका	जन ज्योति प्राथमिक विद्यालय
८७	धर्म गाउँपालिका	सरस्वती प्राथमिक विद्यालय
८८	धर्म गाउँपालिका	बाल कल्याण प्रा वि
८९	धर्म गाउँपालिका	राष्ट्रिय मा वि
९०	धर्म गाउँपालिका	बालकल्याण मावि
९१	धर्म गाउँपालिका	बालज्ञानोदय आधारभूत विद्यालय
९२	धर्म गाउँपालिका	जनकल्याण प्रा वि
९३	धर्म गाउँपालिका	जनसेवा प्रा वि
९४	धर्म गाउँपालिका	सूर्योदय प्राथमिक विद्यालय
९५	धर्म गाउँपालिका	दलित जागरण प्रा.वि
९६	वनगाड कुपिन्डे नगरपालिका	भैरवी आधारभूत विद्यालय
९७	वनगाड कुपिन्डे नगरपालिका	कृष्ण आधारभूत विद्यालय
९८	वनगाड कुपिन्डे नगरपालिका	प्रभाकर मावि
९९	वनगाड कुपिन्डे नगरपालिका	गंगा आधारभूत विद्यालय
१००	वनगाड कुपिन्डे नगरपालिका	अमर सहिद गंगालाल आधारभूत विद्यालय
१०१	वनगाड कुपिन्डे नगरपालिका	जनता आधारभूत विद्यालय
१०२	वनगाड कुपिन्डे नगरपालिका	शैक्षिक जनचेतना आधारभूत विद्यालय
१०३	वनगाड कुपिन्डे नगरपालिका	गंगा आधारभूत विद्यालय
१०४	वनगाड कुपिन्डे नगरपालिका	सूर्योदय मावि
१०५	वनगाड कुपिन्डे नगरपालिका	नेपाल राष्ट्रिय प्राथमिक विद्यालय
१०६	वनगाड कुपिन्डे	सिद्धार्थ आधारभूत विद्यालय

	नगरपालिका	
१०७	वनगाड कुपिन्डे नगरपालिका	लक्ष्मी आधारभूत विद्यालय
१०८	वनगाड कुपिन्डे नगरपालिका	विश्वेश्वर आधारभूत विद्यालय
१०९	वनगाड कुपिन्डे नगरपालिका	अन्धानासक आधारभूत विद्यालय
११०	वनगाड कुपिन्डे नगरपालिका	जनकल्याण आधारभूत विद्यालय
१११	वनगाड कुपिन्डे नगरपालिका	नेपाल राष्ट्रिय मावि
११२	वनगाड कुपिन्डे नगरपालिका	जनजागरण प्रा वि
११३	वनगाड कुपिन्डे नगरपालिका	सरस्वती प्राथमिक विद्यालय
११४	वनगाड कुपिन्डे नगरपालिका	नवचेतना प्रा वी मूलपानी
११५	वनगाड कुपिन्डे नगरपालिका	दिनदीप प्राथमिक विद्यालय
११६	वनगाड कुपिन्डे नगरपालिका	जनता आधारभूत विद्यालय
११७	वनगाड कुपिन्डे नगरपालिका	बाल सरस्वती आधारभूत विद्यालय
११८	वनगाड कुपिन्डे नगरपालिका	बाल कल्याण आधारभूत विद्यालय
११९	वनगाड कुपिन्डे नगरपालिका	राधा आधारभूत विद्यालय
१२०	वनगाड कुपिन्डे नगरपालिका	भैरवी आधारभूत विद्यालय
१२१	वनगाड कुपिन्डे नगरपालिका	बुद्ध आधारभूत विद्यालय
१२२	वनगाड कुपिन्डे नगरपालिका	लक्ष्मी आधारभूत विद्यालय
१२३	वनगाड कुपिन्डे नगरपालिका	कालिका आधारभूत विद्यालय

१२४	वनगाड कुपिन्डे नगरपालिका	कृष्ण मावि
१२५	वनगाड कुपिन्डे नगरपालिका	सरस्वती आधारभूत विद्यालय
१२६	वनगाड कुपिन्डे नगरपालिका	जीवन ज्योति आधारभूत विद्यालय
१२७	कपुरकोट गाउँपालिका	श्री प्राथमिक विद्यालय
१२८	कपुरकोट गाउँपालिका	प्राथमिक विद्यालय क्युरेनी
१२९	कपुरकोट गाउँपालिका	कालिका मावि
१३०	कपुरकोट गाउँपालिका	गायत्री आधारभूत विद्यालय गण्डपानी
१३१	कपुरकोट गाउँपालिका	नेपाल राष्ट्रिय मावि
१३२	कपुरकोट गाउँपालिका	सरस्वती प्राथमिक विद्यालय चुनबाड
१३३	शारदा नगरपालिका	भुवनेश्वरी प्रा वि
१३४	शारदा नगरपालिका	जन कल्याण प्रा वि
१३५	शारदा नगरपालिका	जनसेवा प्रा वि
१३६	शारदा नगरपालिका	सिद्ध प्रा वी मधना
१३७	शारदा नगरपालिका	जनता प्रा वी पैयखर्क
१३८	शारदा नगरपालिका	महेन्द्र रत्न मा वि
१३९	शारदा नगरपालिका	सरस्वती प्रा वि भङ्गारचौर
१४०	शारदा नगरपालिका	बाल कल्याण प्रा वि हिवाल्चा
१४१	शारदा नगरपालिका	कालिका प्रा वी मधना
१४२	शारदा नगरपालिका	जनचेतना प्रा वि हिवाल्चा
१४३	कुमाख गाउँपालिका	महेन्द्र मावि, कुमाख-७ जिमाली सल्यान
१४४	कुमाख गाउँपालिका	आधारभूत विद्यालय, बिरकेनेती, कुमाख-७ तुरतुरे सल्यान
१४५	कुमाख गाउँपालिका	शान्ति आधारभूत विद्यालय कुमाख-७, थाराखोला, सल्यान
१४६	कुमाख गाउँपालिका	जनता आधारभूत विद्यालय कुमाख-७ स्यानीजिमाली सल्यान
१४७	कुमाख गाउँपालिका	सरस्वती आधारभूत विद्यालय कुमाख-७, इमिलेचौर
१४८	कुमाख गाउँपालिका	दिपज्योति प्रा वि
१४९	कुमाख गाउँपालिका	ज्ञानज्योति आधारभूत विद्यालय कुमाख ७, चुराबोट, सल्यान
१५०	कुमाख गाउँपालिका	उपकार आधारभूत विद्यालय कुमाख-७, जिमाली, सल्यान

१५१	कुमाख गाउँपालिका	प्रकृतिक आधारभूत विद्यालय कुमाख-७, हिलेचर्चर, सल्यान
१५२	कुमाख गाउँपालिका	ने.रा. प्रा.वि. ज्यामिरे
१५३	कुमाख गाउँपालिका	शारदा प्रा.वि. र्याड
१५४	कुमाख गाउँपालिका	गणेश प्रा.वि. स्वामीबास
१५५	कुमाख गाउँपालिका	ने.रा.मा. Vi. गुइयाबारी
१५६	कुमाख गाउँपालिका	ने.रा.प्रा.वि. शितलपुर
१५७	कुमाख गाउँपालिका	ने.रा.मा.वि. काफलगौरि
१५८	कुमाख गाउँपालिका	कैलाश प्रा.वि. चिउरिडान्डा
१५९	कुमाख गाउँपालिका	प्रभात आ.वि. जलजला
१६०	कुमाख गाउँपालिका	मनकामना प्रा. Vi. अम्बास
१६१	कुमाख गाउँपालिका	दलित आधारभूत विद्यालय
१६२	शारदा नगरपालिका	श्री कालिका मावि
१६३	शारदा नगरपालिका	जनविकास आधारभूत विद्यालय
१६४	शारदा नगरपालिका	शारदा प्रा वी कुरल
१६५	शारदा नगरपालिका	जीवन ज्योति प्रा वि सपमारा
१६६	शारदा नगरपालिका	लक्ष्मी प्रा वि खत्रीपोखरी
१६७	शारदा नगरपालिका	शारदा प्रा वि सा न प ६ कच्छे सल्यान
१६८	शारदा नगरपालिका	बालशाखा मावि
१६९	शारदा नगरपालिका	सरस्वती प्रा वि गैरागाउँ
१७०	शारदा नगरपालिका	ज्ञानज्योति प्रा वी टकुरा
१७१	कुमाख गाउँपालिका	जन कल्याण आधारभूत विद्यालय कुमाख, ४, सल्यान
१७२	कुमाख गाउँपालिका	जनकल्याण आधारभूत विद्यालय कुमाख-४, भण्डारखोला, सल्यान
१७३	कुमाख गाउँपालिका	सरस्वती मावि, झारकण्डा, कुमाख-५ सल्यान
१७४	कुमाख गाउँपालिका	अरनिको मावि, कोटनौला, कुमाख-४ सल्यान
१७५	कुमाख गाउँपालिका	बाल कल्याण आधारभूत विद्यालय कुमाख-५, समयेले, सल्यान
१७६	कुमाख गाउँपालिका	जनजागृत आधारभूत विद्यालय, थादरा, कुमाख-४ सल्यान
१७७	कुमाख गाउँपालिका	आधारभूत विद्यालय, नेता, कुमाख-५ सल्यान
१७८	कुमाख गाउँपालिका	त्रिवेणी आधारभूत विद्यालय, सेराडाँडा, कुमाख-४ सल्यान

१७९	कुमाख गाउँपालिका	आदर्श आधारभूत विद्यालय कुमाख-४, बस्नेतज्युला, सल्यान
१८०	कुमाख गाउँपालिका	बाल कल्याण विद्यालय कुमाख-५, जयपोखरी, सल्यान
१८१	कुमाख गाउँपालिका	शान्ति आधारभूत प्रा.वि कुमाख-५ लखुरीडाडा, सल्यान
१८२	कुमाख गाउँपालिका	प्रचलित स्मृति प्रा वि
१८३	कुमाख गाउँपालिका	उज्वल आधारभूत विद्यालय कुमाख-५, बुकैनाडाँडा, सल्यान
१८४	कालिमाटी गाउँपालिका	जनचेतना प्रा. Vi. छपडाँडा
१८५	कालिमाटी गाउँपालिका	ज्ञान ज्योति मा.वि. सुकेतल
१८६	कालिमाटी गाउँपालिका	ने.रा.प्रा.वि. कलचेडाण्डा
१८७	कालिमाटी गाउँपालिका	सरस्वती आधारभूत विद्यालय सिमलपाखा कालीमाटी-५, सल्यान
१८८	कालिमाटी गाउँपालिका	ने.रा.प्रा.वि. धारापानी (मधुवन)
१८९	कालिमाटी गाउँपालिका	जनजागृत प्रा.वि. हात्तीडामार
१९०	कालिमाटी गाउँपालिका	लक्ष्मी आ.वि.बलुवा
१९१	कालिमाटी गाउँपालिका	अन्तरास्त्रिय युवावर्ष प्रा.वि. नयाँन
१९२	कालिमाटी गाउँपालिका	इन्द्र प्रा.वि. सुनचौर
१९३	कालिमाटी गाउँपालिका	नेपाल राष्ट्रिय आधारभूत विद्यालय घरचौर
१९४	कालिमाटी गाउँपालिका	जनसेवा मा.वि. धाम
१९५	कालिमाटी गाउँपालिका	जनता मा.वि. दमदुवाली
१९६	कालिमाटी गाउँपालिका	शारदा दलित प्रा.वि. ठाकुर सम्मा
१९७	कालिमाटी गाउँपालिका	सृजनशील मावि झिगाने
१९८	कालिमाटी गाउँपालिका	जनता प्रा.वि. जुगेना
१९९	कालिमाटी गाउँपालिका	श्री सरस्वती आ. Vi. कालीमाटी-३, फरुला सल्यान
२००	कालिमाटी गाउँपालिका	ने.रा.प्रा.वि. भुवन्ताकुरी
२०१	कालिमाटी गाउँपालिका	ने.रा.प्रा.वि. कालाखोला
२०२	कालिमाटी गाउँपालिका	ने.रा. प्रा.वि. कोछ्छे
२०३	कालिमाटी गाउँपालिका	जनप्रिया प्रा. Vi. Tatke
२०४	कालिमाटी गाउँपालिका	ने.रा. प्रा.वि. तारिके
२०५	कालिमाटी गाउँपालिका	शारदा प्रा.वि. मार्चबारी
२०६	कालिमाटी गाउँपालिका	खड्गदेवी दलित आ.वि. हल्दे

२०७	कालिमाटी गाउँपालिका	श्री शारदा जनकल्याण मावि कालिमाटी-३, सल्यान
२०८	कालिमाटी गाउँपालिका	देउराली प्रा.वि.
२०९	कालिमाटी गाउँपालिका	जनता प्रा.वि सुकिदह
२१०	कालिमाटी गाउँपालिका	ने.रा. आ.वि. धोरेनी
२११	कालिमाटी गाउँपालिका	सूर्योदय प्रा.वि.
२१२	कालिमाटी गाउँपालिका	सिर्जना प्रा.वि. बल्ले
२१३	त्रिवेनी गाउँपालिका	महाकवि देवकोटा प्रा वि
२१४	त्रिवेनी गाउँपालिका	पञ्चकन्या आधारभूत विद्यालय
२१५	त्रिवेनी गाउँपालिका	जन कल्याण प्रा वि
२१६	त्रिवेनी गाउँपालिका	राधेश्याम माध्यमिक
२१७	त्रिवेनी गाउँपालिका	कृष्ण प्रा वि
२१८	त्रिवेनी गाउँपालिका	शारदा प्रा वि
२१९	त्रिवेनी गाउँपालिका	जनसहयोग प्रा वि
२२०	त्रिवेनी गाउँपालिका	सिद्ध गुफा आधारभूत विद्यालय
२२१	त्रिवेनी गाउँपालिका	बाल कल्याण आधारभूत विद्यालय
२२२	त्रिवेनी गाउँपालिका	जनता माध्यमिक विद्यालय
२२३	त्रिवेनी गाउँपालिका	निरजन प्रा वि
२२४	त्रिवेनी गाउँपालिका	सरस्वती प्रा वि कोलचौर
२२५	त्रिवेनी गाउँपालिका	सरस्वती अधर वि
२२६	शारदा नगरपालिका	शिव जन माध्यमिक विद्यालय
२२७	शारदा नगरपालिका	खड्गा देवी प्रा वी पौवाबारी
२२८	शारदा नगरपालिका	भगवती प्रा वि भगवतीखोला
२२९	शारदा नगरपालिका	शारदा प्रा वि
२३०	शारदा नगरपालिका	त्रिभुवन जन माध्यमिक विद्यालय
२३१	शारदा नगरपालिका	सिद्धार्थ प्रा वि जोगिदेउखोला
२३२	छत्रेश्वरी गाउँपालिका	श्री खड्ग आधारभूत विद्यालय
२३३	छत्रेश्वरी गाउँपालिका	सरस्वती आधारभूत विद्यालय
२३४	छत्रेश्वरी गाउँपालिका	जनप्रेम आधारभूत विद्यालय खरसुबास
२३५	छत्रेश्वरी गाउँपालिका	बसन्त प्रा वि

२३६	छत्रेश्वरी गाउँपालिका	खड्गनाथ आधारभूत विद्यालय
२३७	छत्रेश्वरी गाउँपालिका	गोरखनाथ आधारभूत विद्यालय
२३८	छत्रेश्वरी गाउँपालिका	श्री लक्ष्मी मावि
२३९	छत्रेश्वरी गाउँपालिका	नारायण आधारभूत विद्यालय
२४०	छत्रेश्वरी गाउँपालिका	श्री जानकी मावि
२४१	छत्रेश्वरी गाउँपालिका	श्रीकृष्ण मावि
२४२	छत्रेश्वरी गाउँपालिका	सिद्धेश्वरी आधारभूत विद्यालय
२४३	छत्रेश्वरी गाउँपालिका	जनकल्याण आधारभूत विद्यालय
२४४	छत्रेश्वरी गाउँपालिका	श्री भुवनेश्वरी आधारभूत विद्यालय
२४५	छत्रेश्वरी गाउँपालिका	श्री लोकतान्त्रिक आधारभूत विद्यालय
२४६	बागचौर नगरपालिका	श्री बालकन्या आधारभूत विद्यालय कोदलचौर
२४७	बागचौर नगरपालिका	श्री बालबोध आधारभूत विद्यालय थुलागडकोट
२४८	बागचौर नगरपालिका	श्री भुवनेश्वरी आधारभूत विद्यालय सानागडकोट
२४९	बागचौर नगरपालिका	श्री सरस्वती मावि जमुनेचौर
२५०	बागचौर नगरपालिका	श्री बाल उपकार आधारभूत विद्यालय बागचौर नगरपालिका ७ सानापोखरा सल्यान
२५१	बागचौर नगरपालिका	श्री त्रिवेणी आधारभूत विद्यालय बागचौर नगरपालिका ७ रामचौर सल्यान
२५२	बागचौर नगरपालिका	श्री शिसु जागरण आधारभूत विद्यालय मैढोल
२५३	बागचौर नगरपालिका	श्री बाल कन्या मावि कोटबरा
२५४	बागचौर नगरपालिका	श्री जनचेतना आधारभूत विद्यालय बागचौर नगरपालिका ७ दह सल्यान
२५५	बागचौर नगरपालिका	श्री सिद्धार्थ आधारभूत विद्यालय थुला पोखरा
२५६	बागचौर नगरपालिका	श्री नवीन भवानी आधारभूत विद्यालय देउरालिडाडा
२५७	बागचौर नगरपालिका	श्री शिशुजागरण मावि खोरबारे
२५८	बागचौर नगरपालिका	श्री सूर्यप्रकाश आधारभूत विद्यालय कुयापानी
२५९	बागचौर नगरपालिका	श्री वीरेन्द्र आधारभूत विद्यालय डाँगीगाउँ
२६०	बागचौर नगरपालिका	श्री जयकाली आधारभूत विद्यालय खत्रीगाउँ
२६१	बागचौर नगरपालिका	श्री बाल जागरण आधारभूत विद्यालय कमलपोखरी
२६२	बागचौर नगरपालिका	श्री जीवन ज्योति आधारभूत विद्यालय गैरीबिसौनी
२६३	बागचौर नगरपालिका	श्री सरस्वती सदन आधारभूत विद्यालय गैरागाउँ
२६४	बागचौर नगरपालिका	श्री शारदा आधारभूत विद्यालय रानीसल्ला
२६५	बागचौर नगरपालिका	श्री बाल उपकार आधारभूत विद्यालय परिलेख
२६६	बागचौर नगरपालिका	श्री कालिका मावि कोटमौला

२६७	बागचौर नगरपालिका	श्री सूर्योदय आधारभूत विद्यालय खरसु
२६८	बागचौर नगरपालिका	श्री लोकतान्त्रिक आधारभूत विद्यालय लिउरेबारी
२६९	बागचौर नगरपालिका	श्री बालसंदेश आधारभूत विद्यालय बाथान
२७०	बागचौर नगरपालिका	श्री बालकिरण आधारभूत विद्यालय धामीढुंगा
२७१	वनगाड कुपिन्डे नगरपालिका	दिपेन्द्र आधारभूत विद्यालय
२७२	वनगाड कुपिन्डे नगरपालिका	श्री प्रतिभा मावि
२७३	वनगाड कुपिन्डे नगरपालिका	अमर प्रकाश प्राथमिक विद्यालय
२७४	वनगाड कुपिन्डे नगरपालिका	जन कल्याण आधारभूत विद्यालय
२७५	वनगाड कुपिन्डे नगरपालिका	कुपिन्देश्वरी आधारभूत विद्यालय
२७६	वनगाड कुपिन्डे नगरपालिका	नव ज्योति मावि
२७७	वनगाड कुपिन्डे नगरपालिका	महादेव आधारभूत विद्यालय
२७८	वनगाड कुपिन्डे नगरपालिका	काफलगाईरी आधारभूत विद्यालय
२७९	कालिमाटी गाउँपालिका	कालिका प्रा.वि. झिरघाट
२८०	कालिमाटी गाउँपालिका	जनविकास प्रा. Vi. चोथरे
२८१	कालिमाटी गाउँपालिका	लक्ष्मी प्रा. Vi. धुम्का
२८२	कालिमाटी गाउँपालिका	त्रिभुवन जनता मा. Vi. लक्ष्मीपुर
२८३	कालिमाटी गाउँपालिका	ने। रा. प्रा. Vi. कोटब्याले
२८४	कालिमाटी गाउँपालिका	ज्ञानमाला प्रा. Vi. तोताबाँझ
२८५	कालिमाटी गाउँपालिका	शक्ति कमलाक्षी भगवती प्रा. Vi. ढुङ्गेकेटरी
२८६	कालिमाटी गाउँपालिका	कालिका प्रा. Vi. हिगौरै
२८७	कालिमाटी गाउँपालिका	कालिका प्रा. Vi. डण्डाशिरखोका
२८८	छत्रेश्वरी गाउँपालिका	श्री महेन्द्र मावि
२८९	छत्रेश्वरी गाउँपालिका	पृथ्वी आधारभूत विद्यालय
२९०	छत्रेश्वरी गाउँपालिका	श्री सरस्वती आधारभूत विद्यालय
२९१	छत्रेश्वरी गाउँपालिका	कालिका आधारभूत विद्यालय
२९२	छत्रेश्वरी गाउँपालिका	श्री त्रिभुवन जनता मावि
२९३	छत्रेश्वरी गाउँपालिका	अम्बर आ वि

२९४	वनगाड कुपिन्डे नगरपालिका	भगवती आधारभूत विद्यालय
२९५	वनगाड कुपिन्डे नगरपालिका	आधारभूत विद्यालय
२९६	वनगाड कुपिन्डे नगरपालिका	लक्ष्मी आधारभूत विद्यालय
२९७	वनगाड कुपिन्डे नगरपालिका	भानुभक्त आधारभूत विद्यालय
२९८	वनगाड कुपिन्डे नगरपालिका	भेरी आधारभूत विद्यालय
२९९	वनगाड कुपिन्डे नगरपालिका	नव ज्योति प्राथमिक विद्यालय
३००	वनगाड कुपिन्डे नगरपालिका	महेन्द्र मावि
३०१	वनगाड कुपिन्डे नगरपालिका	शिबा आधारभूत विद्यालय
३०२	वनगाड कुपिन्डे नगरपालिका	प्रेमज्योति आधारभूत विद्यालय
३०३	शारदा नगरपालिका	कृष्ण आधारभूत विद्यालय बागचौर
३०४	शारदा नगरपालिका	गैरी खर्क प्रा वि सिमखर्क
३०५	शारदा नगरपालिका	हिमालय प्रा वी स्युरे
३०६	शारदा नगरपालिका	विद्याज्ञान प्रा तिलपोखरी
३०७	शारदा नगरपालिका	विजय प्रा वी सानिगारे
३०८	शारदा नगरपालिका	आधारभूत विद्यालय
३०९	शारदा नगरपालिका	प्रा वी नयाबस्ती
३१०	शारदा नगरपालिका	त्रिभुवन जनता मा वि
३११	शारदा नगरपालिका	शारदा प्रा वि दुर्लभ
३१२	शारदा नगरपालिका	सरस्वती प्रा वी हात्तीढुंगा
३१३	शारदा नगरपालिका	जनजागृति प्राथमिक विद्यालय
३१४	कुमाख गाउँपालिका	जनता मावि, कुमाख-३, रागेचौर, सल्यान
३१५	कुमाख गाउँपालिका	बाल विकास आधारभूत विद्यालय कुमाख ३ सल्यान
३१६	कुमाख गाउँपालिका	कालिका आधारभूत विद्यालय कुमाख-३, तिमिले, सल्यान
३१७	कुमाख गाउँपालिका	बाल जागृत आधारभूत विद्यालय, बाहुनचर, कुमाख-३ सल्यान
३१८	कुमाख गाउँपालिका	माध्यमिक विद्यालय, गुरुडासे, कुमाख-३ सल्यान
३१९	कुमाख गाउँपालिका	विष्णु आधारभूत विद्यालय कुमाख-३, मर्मापरिकाण्ड, सल्यान

३२०	कुमाख गाउँपालिका	सिद्ध आधारभूत विद्यालय, सेरिपाटा, कुमाख-३ सल्यान
३२१	कुमाख गाउँपालिका	भैरवी मावि, राम्री कुमाख-३ सल्यान
३२२	वनगाड कुपिन्डे नगरपालिका	त्रिभुवन जनता मावि
३२३	वनगाड कुपिन्डे नगरपालिका	जय नेपाल आधारभूत विद्यालय
३२४	वनगाड कुपिन्डे नगरपालिका	जनता आधारभूत विद्यालय
३२५	वनगाड कुपिन्डे नगरपालिका	भगवती आधारभूत विद्यालय
३२६	वनगाड कुपिन्डे नगरपालिका	सरस्वती आधारभूत विद्यालय
३२७	वनगाड कुपिन्डे नगरपालिका	राम जानकी आधारभूत विद्यालय
३२८	वनगाड कुपिन्डे नगरपालिका	जनता आधारभूत विद्यालय
३२९	वनगाड कुपिन्डे नगरपालिका	अमर आधारभूत विद्यालय
३३०	वनगाड कुपिन्डे नगरपालिका	लक्ष्मी आधारभूत विद्यालय
३३१	वनगाड कुपिन्डे नगरपालिका	ध्रुवतारा आधारभूत विद्यालय
३३२	वनगाड कुपिन्डे नगरपालिका	बलिला आधारभूत विद्यालय
३३३	वनगाड कुपिन्डे नगरपालिका	गोब्राही आधारभूत विद्यालय
३३४	वनगाड कुपिन्डे नगरपालिका	अन्धा बिनासिनी प्राथमिक विद्यालय
३३५	वनगाड कुपिन्डे नगरपालिका	दुर्गादेवी प्राथमिक विद्यालय, भदले
३३६	वनगाड कुपिन्डे नगरपालिका	दीप सिर्जना आधारभूत विद्यालय
३३७	वनगाड कुपिन्डे नगरपालिका	सरस्वती आधारभूत विद्यालय
३३८	वनगाड कुपिन्डे	दलित जनता आधारभूत विद्यालय

	नगरपालिका	
३३९	वनगाड कुपिन्डे नगरपालिका	सिद्धेश्वरी मावि, माझखर्क
३४०	त्रिवेनी गाउँपालिका	सिद्ध आधारभूत विद्यालय
३४१	त्रिवेनी गाउँपालिका	आधारभूत विद्यालय
३४२	त्रिवेनी गाउँपालिका	श्री माध्यमिक विद्यालय
३४३	त्रिवेनी गाउँपालिका	त्रिवेणी मावि
३४४	त्रिवेनी गाउँपालिका	कृष्ण आधारभूत विद्यालय
३४५	त्रिवेनी गाउँपालिका	नेपाल राष्ट्र मा वि
३४६	बागचौर नगरपालिका	श्री शारदा आधारभूत विद्यालय मोख्ला
३४७	बागचौर नगरपालिका	श्री सरस्वती आधारभूत विद्यालय १-८ भाटभटे
३४८	बागचौर नगरपालिका	श्री सीतला आधारभूत विद्यालय छायालगाउँ
३४९	बागचौर नगरपालिका	श्री जनता आधारभूत विद्यालय स्यालगाउ
३५०	बागचौर नगरपालिका	श्री महेन्द्र मावि पिपल्नेटा
३५१	बागचौर नगरपालिका	श्री धुर्व तारा आधारभूत विद्यालय आफल्ला
३५२	कपुरकोट गाउँपालिका	भुवनेश्वरी प्राथमिक विद्यालय सिन्धुरी
३५३	कपुरकोट गाउँपालिका	सिद्ध आधारभूत विद्यालय
३५४	कपुरकोट गाउँपालिका	सरस्वती आधारभूत विद्यालय
३५५	कपुरकोट गाउँपालिका	सरस्वती प्राथमिक विद्यालय सल्लम
३५६	कपुरकोट गाउँपालिका	जीवन ज्योति मावि
३५७	कपुरकोट गाउँपालिका	सिद्धबाबा प्राथमिक विद्यालय
३५८	शारदा नगरपालिका	शिक्षा मन्दिर प्रा वी पोखरा
३५९	शारदा नगरपालिका	बुद्ध प्रा वी सुन्तकुरा
३६०	शारदा नगरपालिका	सरस्वती विद्या मन्दिर प्रा वि
३६१	शारदा नगरपालिका	ज्ञानोदय प्रा वि सैलाकमद्
३६२	शारदा नगरपालिका	महेन्द्र रत्न मावि
३६३	शारदा नगरपालिका	जन कल्याण प्रा वी तल्लो मार्के
३६४	कपुरकोट गाउँपालिका	शिवोदय आधारभूत विद्यालय
३६५	कपुरकोट गाउँपालिका	सरस्वती प्रा वी कालापटला
३६६	कपुरकोट गाउँपालिका	जनज्योति प्राथमिक (१-५) विद्यालय, सिमलकुना, सल्यान
३६७	कपुरकोट गाउँपालिका	सरस्वती प्रा वि दानबाड सल्यान
३६८	कपुरकोट गाउँपालिका	वीरेन्द्र मावि
३६९	कपुरकोट गाउँपालिका	दहवन आधारभूत विद्यालय
३७०	कपुरकोट गाउँपालिका	जनचेतना प्राथमिक विद्यालय लामपोखरा
३७१	कपुरकोट गाउँपालिका	भानु प्राथमिक विद्यालय गोठीवन

३७२	बागचौर नगरपालिका	श्री जनसेवा आधारभूत विद्यालय दरिम्बोट
३७३	बागचौर नगरपालिका	श्री जनता आधारभूत विद्यालय खोरबारे
३७४	बागचौर नगरपालिका	श्री राष्ट्रिय आधारभूत विद्यालय बयालडाँडा
३७५	बागचौर नगरपालिका	श्री महेन्द्र जनता आधारभूत विद्यालय ररेचौर
३७६	बागचौर नगरपालिका	श्री सिद्धार्थ आधारभूत विद्यालय काफलडाडा
३७७	बागचौर नगरपालिका	श्री सरस्वती मावि शिवरथ
३७८	बागचौर नगरपालिका	श्री शहिद भारत स्मृति माध्यमिक विद्यालय सिरपा
३७९	बागचौर नगरपालिका	श्री हरियाली आधारभूत विद्यालय पोखरीडाडा
३८०	बागचौर नगरपालिका	श्री भगवती आधारभूत विद्यालय लौराबाड
३८१	बागचौर नगरपालिका	श्री शारदा आधारभूत विद्यालय खत्रीगाउँ
३८२	बागचौर नगरपालिका	श्री शिसुदीप आधारभूत विद्यालय करागौ
३८३	बागचौर नगरपालिका	श्री शिशुकल्याण आधारभूत विद्यालय डुम्मारे
३८४	सिद्धकुमाख गाउँपालिका	हिमालय आधारभूत विद्यालय डाँडाकाटेरी
३८५	सिद्धकुमाख गाउँपालिका	निरजन मावि
३८६	सिद्धकुमाख गाउँपालिका	कैलाश प्रा वि
३८७	सिद्धकुमाख गाउँपालिका	महेन्द्र आधारभूत विद्यालय
३८८	सिद्धकुमाख गाउँपालिका	बाल कल्याण आधारभूत विद्यालय
३८९	सिद्धकुमाख गाउँपालिका	सिद्ध मावि
३९०	सिद्धकुमाख गाउँपालिका	देउराली मावि
३९१	सिद्धकुमाख गाउँपालिका	विष्णु आधारभूत विद्यालय
३९२	कपुरकोट गाउँपालिका	भवानी मावि
३९३	कपुरकोट गाउँपालिका	सरस्वती आधारभूत विद्यालय
३९४	कपुरकोट गाउँपालिका	जानकी आधारभूत विद्यालय
३९५	कपुरकोट गाउँपालिका	सिद्ध आधारभूत विद्यालय धानर
३९६	कुमाख गाउँपालिका	मालिका आधारभूत विद्यालय कुमाख-२, बरुले, सल्यान
३९७	कुमाख गाउँपालिका	महेन्द्र आधारभूत विद्यालय कुमाख १ सल्यान
३९८	कुमाख गाउँपालिका	भेरी मावि कुमाख-१ ताट्के, सल्यान
३९९	कुमाख गाउँपालिका	नारायण मावि, रुमालगाउँ, कुमाख-२ सल्यान
४००	कुमाख गाउँपालिका	बाल कल्याण आधारभूत विद्यालय कुमाख-२, सल्यान
४०१	कुमाख गाउँपालिका	जनता आधारभूत विद्यालय कुमाख-१, थला, सल्यान
४०२	कुमाख गाउँपालिका	सरस्वती मावि कुमाख-१, भित्रीवन, सल्यान
४०३	कुमाख गाउँपालिका	शान्ति आधारभूत विद्यालय, थापाचौर, कुमाख-१ सल्यान
४०४	कुमाख गाउँपालिका	कालिका आधारभूत विद्यालय कुमाख-१, साधनमुढा
४०५	कुमाख गाउँपालिका	महादेव आधारभूत विद्यालय कुमाख-२, केनकाण्ड, सल्यान

४०६	शारदा नगरपालिका	दुर्गा प्राथमिक टिमिले
४०७	शारदा नगरपालिका	लक्ष्मी मावि
४०८	शारदा नगरपालिका	शिव माध्यमिक विद्यालय
४०९	शारदा नगरपालिका	दिपेन्द्र चौतारा प्रा वि
४१०	शारदा नगरपालिका	महेन्द्रोदय अधर वी लेखडांगरी
४११	शारदा नगरपालिका	भगवती आधारभूत विद्यालय
४१२	शारदा नगरपालिका	श्रीजनसिल प्राथमिक विद्यालय
४१३	शारदा नगरपालिका	बालकल्याण प्राथमिक विद्यालय
४१४	बागचौर नगरपालिका	श्री जनकल्याण मोडेल मावि थरमारे
४१५	बागचौर नगरपालिका	श्री अमरज्योति मावि चौरपानी
४१६	बागचौर नगरपालिका	श्री शान्ति आधारभूत विद्यालय रातपारा
४१७	बागचौर नगरपालिका	श्री विजय आधारभूत विद्यालय खली
४१८	बागचौर नगरपालिका	श्री जय शान्ति आधारभूत विद्यालय थाराचौर
४१९	बागचौर नगरपालिका	श्री माध्यमिक विद्यालय लस्तम बनेचौर
४२०	बागचौर नगरपालिका	श्री सरस्वती शारदा आधारभूत विद्यालय थिनबाड
४२१	बागचौर नगरपालिका	श्री भानुभक्त आधारभूत विद्यालय माथिल्लो बालधले
४२२	बागचौर नगरपालिका	श्री नयाँघाट आधारभूत विद्यालय कोटबेट
४२३	बागचौर नगरपालिका	श्री त्रिवेणी आधारभूत विद्यालय थाटीचौर
४२४	बागचौर नगरपालिका	श्री महादेव आधारभूत विद्यालय चुखे
४२५	बागचौर नगरपालिका	श्री बुद्ध आधारभूत विद्यालय छयलगाउँ
४२६	बागचौर नगरपालिका	श्री प्रगति आधारभूत विद्यालय चौखीढुङ्गा
४२७	बागचौर नगरपालिका	श्री गणेश आधारभूत विद्यालय बडाचौर
४२८	बागचौर नगरपालिका	श्री त्रिवेणी आधारभूत विद्यालय कालाखेत
४२९	बागचौर नगरपालिका	श्री भानुभक्त जागृत आधारभूत विद्यालय तल्लो बालधाले
४३०	त्रिवेनी गाउँपालिका	लक्ष्मी प्रा वि
४३१	त्रिवेनी गाउँपालिका	जय बुद्ध आधारभूत विद्यालय
४३२	त्रिवेनी गाउँपालिका	गायत्री प्रा वि
४३३	त्रिवेनी गाउँपालिका	चण्डेश्वरी प्रा वि
४३४	त्रिवेनी गाउँपालिका	लङ्किनी प्रा वि
४३५	त्रिवेनी गाउँपालिका	पशुपति निम्न माध्यमिक विद्यालय
४३६	त्रिवेनी गाउँपालिका	सरस्वती एसएस सिम्क
४३७	त्रिवेनी गाउँपालिका	कालिका आधारभूत विद्यालय
४३८	त्रिवेनी गाउँपालिका	शिव सरस्वती आधारभूत विद्यालय

विद्यालय वर्ष : २०८० iemis
सुर्खेतका सामुदायिक विद्यालय संख्या

क्र.सं.	पालिकाको नाम	विद्यालयको नाम
१	सिम्ता गाउँपालिका	नेरा आधारभूत विद्यालय आगरीगाउँ
२	सिम्ता गाउँपालिका	नेरा आधारभूत विद्यालय खरोल
३	सिम्ता गाउँपालिका	नेरा आधारभूत विद्यालय झ्यामा
४	सिम्ता गाउँपालिका	नेरा आधारभूत विद्यालय सिमल गैरा
५	सिम्ता गाउँपालिका	नेरा मावि लापु
६	सिम्ता गाउँपालिका	भेरी आधारभूत औलझ्यामा
७	सिम्ता गाउँपालिका	सूर्य ज्योति प्रा वि
८	सिम्ता गाउँपालिका	चन्द्रशेवा आधारभूत विद्यालय कंकेत्रा
९	पन्चपुरी नगरपालिका	शान्ति प्रा वि बेबीचौर
१०	पन्चपुरी नगरपालिका	युवज्योति आधारभूत विद्यालय बराईचे
११	पन्चपुरी नगरपालिका	समुहा प्रा वि
१२	पन्चपुरी नगरपालिका	जन ज्योति आधारभूत विद्यालय भाबर
१३	पन्चपुरी नगरपालिका	नेरा प्रा वी मुर्मुरी
१४	पन्चपुरी नगरपालिका	भगवती प्रा वी लतिकादा
१५	पन्चपुरी नगरपालिका	नेपाल राष्ट्रिय प्रा वी चालानी
१६	पन्चपुरी नगरपालिका	सहिद स्मारक प्रा वि
१७	पन्चपुरी नगरपालिका	गौरी शंकर आधारभूत विद्यालय
१८	पन्चपुरी नगरपालिका	कालिका प्रा वि
१९	पन्चपुरी नगरपालिका	विद्या ज्योति मा वि बाबियाचौर
२०	सिम्ता गाउँपालिका	लक्ष्मी आधारभूत विद्यालय नाड
२१	सिम्ता गाउँपालिका	भानु मावि
२२	सिम्ता गाउँपालिका	नेरा आधारभूत विद्यालय आलिलिपेचौर
२३	सिम्ता गाउँपालिका	श्री नेपाल राष्ट्रिय मावि सिम्ता ५ सुर्खेत
२४	सिम्ता गाउँपालिका	नेरा आधारभूत विद्यालय पानीखोला
२५	सिम्ता गाउँपालिका	बागेश्वरी आधारभूत विद्यालय सिमलगाउँ

२६	सिम्ता गाउँपालिका	नेरा आधारभूत विद्यालय सिमा
२७	सिम्ता गाउँपालिका	भानु आधारभूत विद्यालय बजडचौर
२८	चौकुने गाउँपालिका	नेपाल राष्ट्रिय आधारभूत विद्यालय बाझा बिसौना बेतान
२९	चौकुने गाउँपालिका	नेपाल राष्ट्रिय आधारभूत विद्यालय भैरवस्थान बेतान
३०	चौकुने गाउँपालिका	श्री नवदुर्गा आधारभूत विद्यालय खरगडी चौकुने-३, सुर्खेत
३१	चौकुने गाउँपालिका	कर्णाली प्रा वि जमुने बेतान
३२	चौकुने गाउँपालिका	श्री नेपाल राष्ट्रिय माध्यमिक शोभनचौर चौकुने-३, सुर्खेत
३३	चौकुने गाउँपालिका	श्री नेपाल राष्ट्रिय मावि बेतान
३४	चौकुने गाउँपालिका	नेपाल राष्ट्रिय आधारभूत विद्यालय सिमलखेत
३५	चौकुने गाउँपालिका	जनकल्याण प्रा वि धौलिख्या बेतान
३६	चौकुने गाउँपालिका	नवज्योति आधारभूत विद्यालय खरापु बेतान
३७	चौकुने गाउँपालिका	नेपाल राष्ट्रिय आधारभूत विद्यालय सातशैली बेतान
३८	पन्चपुरी नगरपालिका	विद्या ज्योति मा वि सुन्दरपुर
३९	पन्चपुरी नगरपालिका	जनसेवा प्रा वी रातमाटे
४०	पन्चपुरी नगरपालिका	सिद्धेश्वरी माध्यमिक विद्यालय दहा साने
४१	पन्चपुरी नगरपालिका	नेरा प्रा वि माघी गाउँ बिध्यापुर
४२	पन्चपुरी नगरपालिका	जन जागृत आधारभूत विद्यालय दुलालथाई
४३	पन्चपुरी नगरपालिका	शारदा प्रा वी तल्लो बिजु विद्यापुर
४४	पन्चपुरी नगरपालिका	जनता मावि विद्यापुर
४५	पन्चपुरी नगरपालिका	जीवनज्योति प्रा वि जजुरा
४६	पन्चपुरी नगरपालिका	सरस्वती प्रा वि कलावन बिद्यापुर
४७	पन्चपुरी नगरपालिका	प्रा वि अबालचापरा
४८	चौकुने गाउँपालिका	श्री जगन्नाथ मावि बिजौरा चौकुने ४ सुर्खेत
४९	चौकुने गाउँपालिका	सरस्वती आधारभूत विद्यालय मायाताल
५०	चौकुने गाउँपालिका	श्री जनकल्याण आधारभूत विद्यालय रेक्चा
५१	चौकुने गाउँपालिका	श्री नेपाल राष्ट्र आधारभूत विद्यालय पुचमा भेदीचौर चौकुने ४ सुर्खेत
५२	चौकुने गाउँपालिका	नेपाल राष्ट्रिय प्रा वि रुदेव बिजौरा

५३	चौकुने गाउँपालिका	शिवल्या प्रा वि झला
५४	चौकुने गाउँपालिका	नेरा प्रा वि. भुदेवबर बिजौरा
५५	चौकुने गाउँपालिका	श्री जन जागृत माध्यमिक विद्यालय तोशरा
५६	चौकुने गाउँपालिका	प्रा वे धाछुके
५७	चौकुने गाउँपालिका	लालीगुराँस आधारभूत विद्यालय रानाघिरा
५८	वीरेन्द्रनगर नगरपालिका	नेरा प्रा वी धारापानी
५९	वीरेन्द्रनगर नगरपालिका	सरस्वती प्रा. वि. वीरेन्द्रनगर १२ चनौटे, सुर्खेत
६०	वीरेन्द्रनगर नगरपालिका	नेपाल राष्ट्रिय माध्यमिक विद्यालय खजुरा
६१	वीरेन्द्रनगर नगरपालिका	जनजागृत प्रा वि पदमपुर
६२	वीरेन्द्रनगर नगरपालिका	छुबि अधर वी कालागाउँ
६३	वीरेन्द्रनगर नगरपालिका	हस्तबिर अबी चनौटे
६४	वीरेन्द्रनगर नगरपालिका	जनता प्राथमिक विद्यालय वीरेन्द्रनगर-१२, सुर्खेत
६५	वीरेन्द्रनगर नगरपालिका	दिपमाला प्रा वि आपडाली
६६	वीरेन्द्रनगर नगरपालिका	बालमन्दिर प्रा वि आवसक्षेत्र
६७	वीरेन्द्रनगर नगरपालिका	सरस्वती प्रा वि बंगेसिमल
६८	वीरेन्द्रनगर नगरपालिका	नेपाल राष्ट्रिय मावि चिसापानी
६९	वीरेन्द्रनगर नगरपालिका	त्रिपुरेश्वर मावि धोदेखाली
७०	वीरेन्द्रनगर नगरपालिका	सिद्ध बहिरा बालक को विद्यालय
७१	वीरेन्द्रनगर नगरपालिका	नेरा मावि वीरेन्द्रनगर-६ सुर्खेत
७२	वीरेन्द्रनगर नगरपालिका	भैरब मा वि भैरबस्थान
७३	वीरेन्द्रनगर नगरपालिका	अमर ज्योति मा वि नेवरे विरेन्द्रनगर-१२, सुर्खेत
७४	वीरेन्द्रनगर नगरपालिका	जनमा वी वीरेन्द्रनगर-६, सुर्खेत
७५	वीरेन्द्रनगर नगरपालिका	कृष्ण संस्कृत तथा साधरण माध्यमिक विद्यालय
७६	वीरेन्द्रनगर नगरपालिका	जुन तारा प्रवी खोर्के वीरेन्द्रनगर, ६ सुर्खेत
७७	पन्चपुरी नगरपालिका	मलिका मा वी पैसारा
७८	पन्चपुरी नगरपालिका	नमुना प्रा वि छप्रे
७९	पन्चपुरी नगरपालिका	लालीगुराँस प्रा वि छप्रे
८०	पन्चपुरी नगरपालिका	विद्याज्योति प्रा वि भक्तदी छप्रे

८१	पन्चपुरी नगरपालिका	श्री नेपाल राष्ट्रिय मावि
८२	पन्चपुरी नगरपालिका	नेरा आधारभूत विद्यालय लेखकोट चिउरी
८३	पन्चपुरी नगरपालिका	नेपाल राष्ट्रिय प्रा वि सिमताचौर छाप्रे
८४	पन्चपुरी नगरपालिका	नेरा आधारभूत विद्यालय धनबोट
८५	पन्चपुरी नगरपालिका	शान्ति प्रा वी सन्नेचौर
८६	पन्चपुरी नगरपालिका	नवज्योति प्रा वि नेति
८७	पन्चपुरी नगरपालिका	नवप्रकाश प्रा वि बन्दलिथान छप्रे
८८	पन्चपुरी नगरपालिका	सिद्धेश्वरी प्रा वि छप्रे
८९	वीरेन्द्रनगर नगरपालिका	शारदा मावि
९०	वीरेन्द्रनगर नगरपालिका	प्रा वि लमिताडा
९१	वीरेन्द्रनगर नगरपालिका	प्रभात माध्यमिक विद्यालय थान्चौर
९२	वीरेन्द्रनगर नगरपालिका	नेरा आधारभूत वी टोलिखोला
९३	वीरेन्द्रनगर नगरपालिका	जनता प्राथमिक विद्यालय बबई हात्तीखाल
९४	वीरेन्द्रनगर नगरपालिका	श्री नेपाल राष्ट्रिय आधारभूत विद्यालय मुरलीखोला
९५	वीरेन्द्रनगर नगरपालिका	श्री नेपाल राष्ट्रिय आधारभूत विद्यालय अमिलाचौर
९६	वीरेन्द्रनगर नगरपालिका	सूर्य ज्योति मावि हरे
९७	वीरेन्द्रनगर नगरपालिका	भवानी मावि चिउरीगैरा
९८	वीरेन्द्रनगर नगरपालिका	नेरा आधारभूत विद्यालय तल्लोथनीचौर
९९	वीरेन्द्रनगर नगरपालिका	ने रा प्रा वी मसिना चिन्चु
१००	वीरेन्द्रनगर नगरपालिका	दिपेन्द्र प्रा वि बौनीचौर छिन्चु
१०१	वीरेन्द्रनगर नगरपालिका	बालकल्याण प्राथमिक विद्यालय लेकहट्टीखाल
१०२	वीरेन्द्रनगर नगरपालिका	श्री नेपाल राष्ट्रिय प्राथमिक विद्यालय मदनीचौर
१०३	वीरेन्द्रनगर नगरपालिका	सरस्वती प्राथमिक विद्यालय गेरुवानी
१०४	गुर्भाकोट नगरपालिका	नेपाल राष्ट्रिय प्रा वि सिमले
१०५	गुर्भाकोट नगरपालिका	कुमार नेपाल राष्ट्रिय प्रा वि पिपलटाकुरा
१०६	गुर्भाकोट नगरपालिका	जनता प्रा वि सुभघाट
१०७	गुर्भाकोट नगरपालिका	सरस्वती प्रा वी राईके
१०८	गुर्भाकोट नगरपालिका	शान्ति प्रा वि द्वन्दवाङ्गे

१०९	गुर्भाकोट नगरपालिका	नेरा मा वी ज्यामिरे
११०	गुर्भाकोट नगरपालिका	सूर्य ज्योति प्राथमिक विद्यालय टाटी
१११	गुर्भाकोट नगरपालिका	श्री लक्ष्मी प्राथमिक विद्यालय सिमलगैरा
११२	सिम्ता गाउँपालिका	नेरा मावि खेल्नेचौर
११३	सिम्ता गाउँपालिका	जनकल्याण बास्की विद्यालय चुनपानी
११४	सिम्ता गाउँपालिका	मालिका आधारभूत विद्यालय लायापोखरा
११५	सिम्ता गाउँपालिका	श्री नेपाल राष्ट्रिय मावि साहुखोला
११६	लेकवेशी नगरपालिका	जनप्रिया मावि ब्याबरे
११७	लेकवेशी नगरपालिका	कृष्ण प्रा वि सिमले
११८	लेकवेशी नगरपालिका	जीवनज्योति मा वि दशरथपुर
११९	लेकवेशी नगरपालिका	जनकल्याण आ. Vi. भैसेदमर
१२०	लेकवेशी नगरपालिका	सरस्वती प्रा वि कमाईघरी
१२१	लेकवेशी नगरपालिका	जनक मा VI गमखोला
१२२	लेकवेशी नगरपालिका	सहिद स्मृति प्रा वि
१२३	गुर्भाकोट नगरपालिका	ने रा प्रा वि पिपलचुतारा
१२४	गुर्भाकोट नगरपालिका	भगवती आ वि धारापानी
१२५	गुर्भाकोट नगरपालिका	सरस्वती नेपाल प्राथमिक विद्यालय गुर्भाकोट, ३ सुर्खेत
१२६	गुर्भाकोट नगरपालिका	श्री सरस्वती ने र आ वि लामिदादा
१२७	गुर्भाकोट नगरपालिका	नेपाल राष्ट्रिय प्रा वि भाठनडाडा
१२८	गुर्भाकोट नगरपालिका	प्रा वि जुरिचुला टिमुरे
१२९	गुर्भाकोट नगरपालिका	कालिका मा वि नादे
१३०	गुर्भाकोट नगरपालिका	गंगा देवी प्रा वि
१३१	वीरेन्द्रनगर नगरपालिका	नेपाल राष्ट्रिय प्रा वि राम्चे
१३२	वीरेन्द्रनगर नगरपालिका	सिद्ध मावि गढी
१३३	वीरेन्द्रनगर नगरपालिका	गंगा आधारभूत विद्यालय दर्नाकोट
१३४	वीरेन्द्रनगर नगरपालिका	महाकाली प्रा वि साल्दाडा गडी
१३५	वीरेन्द्रनगर नगरपालिका	भैरव आधारभूत विद्यालय रामरिकण्ड वीरेन्द्रनगर-१४
१३६	वीरेन्द्रनगर नगरपालिका	आदर्श मा वी मेहेली

१३७	वीरेन्द्रनगर नगरपालिका	सरस्वती प्र वि लेहेडा
१३८	वीरेन्द्रनगर नगरपालिका	सूर्य आधारभूत विद्यालय गर्पण
१३९	वीरेन्द्रनगर नगरपालिका	विश्वकाली आधारभूत विद्यालय सानिलेख
१४०	वीरेन्द्रनगर नगरपालिका	कालिका प्राथमिक विद्यालय भित्री खोला
१४१	चौकुने गाउँपालिका	सरस्वती प्राथमिक विद्यालय केवडी
१४२	चौकुने गाउँपालिका	श्री देवस्थान मावि कुमला
१४३	चौकुने गाउँपालिका	श्री वीरगौडा मावि
१४४	चौकुने गाउँपालिका	सरस्वती मावि घाटगाउँ
१४५	चौकुने गाउँपालिका	श्री नेपाल राष्ट्रिय आधारभूत विद्यालय बसन्ती
१४६	चौकुने गाउँपालिका	कालिका आधारभूत विद्यालय कालिकास्थान घाटगाउँ
१४७	चौकुने गाउँपालिका	ज्ञानोदय प्राथमिक विद्यालय घाटगाउँ
१४८	चौकुने गाउँपालिका	नेपाल राष्ट्रिय आधारभूत विद्यालय मणिपुर राग
१४९	सिम्ता गाउँपालिका	जनप्रकाश आधारभूत विद्यालय लुकाई
१५०	सिम्ता गाउँपालिका	भगवती मावि गन्द्रा
१५१	सिम्ता गाउँपालिका	श्री नेपाल राष्ट्रिय आधारभूत विद्यालय घोरेटा
१५२	सिम्ता गाउँपालिका	ज्ञानोदय आधारभूत अलग्रान्द्र
१५३	सिम्ता गाउँपालिका	सूर्य ज्योति मावि सुन्तला
१५४	सिम्ता गाउँपालिका	बुद्ध आधारभूत विद्यालय पोखरी डाँडा
१५५	गुर्भाकोट नगरपालिका	भेरी मा वी डाँडागाउँ
१५६	गुर्भाकोट नगरपालिका	श्री सूर्य ज्योति आधारभूत विद्यालय आनपगाइरा
१५७	गुर्भाकोट नगरपालिका	नेरा प्रा वि अबलसुर्मा
१५८	गुर्भाकोट नगरपालिका	जनसेवा प्रा वी बर्मगर
१५९	गुर्भाकोट नगरपालिका	नेरा प्रा वी नारंगे मासेरी
१६०	गुर्भाकोट नगरपालिका	नेपाल राष्ट्रिय प्रा भि भित्रीखोला
१६१	गुर्भाकोट नगरपालिका	राधा कृष्ण प्रा वि थिग्निगाउँ
१६२	गुर्भाकोट नगरपालिका	नेपाल राष्ट्रिय आधारभूत विद्यालय भेडाबारी
१६३	गुर्भाकोट नगरपालिका	नेरा प्रा वी हनिमान
१६४	गुर्भाकोट नगरपालिका	जनसेवा प्रा वी पिंणडाण्डा

१६५	गुर्भाकोट नगरपालिका	ने रा सरस्वती प्रा वि अम्बापुर
१६६	गुर्भाकोट नगरपालिका	नेरा आधारभूत विद्यालय पण्डितकन्ला
१६७	गुर्भाकोट नगरपालिका	नेरा आधारभूत विद्यालय नयागाउँ
१६८	गुर्भाकोट नगरपालिका	जनकल्याण आधारभूत विद्यालय
१६९	गुर्भाकोट नगरपालिका	कालिका प्रा वि वाम्का
१७०	गुर्भाकोट नगरपालिका	जनसंयुक्त आ वि कृष्णनगर
१७१	गुर्भाकोट नगरपालिका	चन्द्र ज्योति प्रा वि नेसेकाण्ड
१७२	गुर्भाकोट नगरपालिका	आदर्श प्रा वी साइया
१७३	गुर्भाकोट नगरपालिका	आनन्द मा वी सैया गुमी
१७४	गुर्भाकोट नगरपालिका	नेपाल राष्ट्रिय शिवा आधारभूत विद्यालय
१७५	गुर्भाकोट नगरपालिका	ने रा पर्वत आधारभूत विद्यालय
१७६	चौकुने गाउँपालिका	नेपाल राष्ट्रिय आधारभूत कोइरालाबास गुठु
१७७	चौकुने गाउँपालिका	बाल ज्योति आधारभूत विद्यालय सौने गुटु
१७८	चौकुने गाउँपालिका	श्री नेपाल राष्ट्रिय आधारभूत विद्यालय साल्मधारपानी
१७९	चौकुने गाउँपालिका	श्री जीवन ज्योति मावि गुटु
१८०	चौकुने गाउँपालिका	श्री नेपाल राष्ट्रिय मावि भट्टसेरा, चौकुने-८ सुर्खेत
१८१	चौकुने गाउँपालिका	श्री नेपाल राष्ट्रिय आधारभूत विद्यालय मोतीसेरा
१८२	चौकुने गाउँपालिका	श्री सिद्धेश्वरी मावि सानेघारी गुठु
१८३	चौकुने गाउँपालिका	शिशु शिक्षा आधारभूत विद्यालय जुम्ल्याहामुल
१८४	चौकुने गाउँपालिका	श्री मालिका बेसिक स्कूल जुनारीताल गुटु
१८५	चौकुने गाउँपालिका	शान्ति दीप आधारभूत विद्यालय किठौर
१८६	चौकुने गाउँपालिका	पिपल चौतारा आधारभूत विद्यालय खोपरी गुथु
१८७	बराहताल गाउँपालिका	श्री विजयेश्वरी मावि
१८८	बराहताल गाउँपालिका	श्री भेरी मावि रानीघाट, बराहताल-२, सुर्खेत
१८९	बराहताल गाउँपालिका	श्री ने.रा. आधारभूत विद्यालय, तेलपानी, बाराहताल _१, सुर्खेत
१९०	बराहताल गाउँपालिका	श्री ने.रा. आधारभूत विद्यालय, श्रीचौर, बाराहताल-१, सुर्खेत
१९१	बराहताल गाउँपालिका	श्री भैरव प्रा. Vi. गडपानी, बराहताल-१ सुर्खेत

१९२	बराहताल गाउँपालिका	श्री बसन्त नेपाल राष्ट्रिय प्रा वी सुगुरखाल, बराहताल-१, सुर्खेत
१९३	बराहताल गाउँपालिका	श्री नेपाल राष्ट्रिय प्रा.वि.डोपका, बराहताल-२, सुर्खेत
१९४	बराहताल गाउँपालिका	श्री ने.रा. प्रा वि. सिस्नेरी, बराहताल-२, सुर्खेत
१९५	बराहताल गाउँपालिका	नेरा प्रा वि मङ्ग्राहा
१९६	बराहताल गाउँपालिका	श्री जनजागृति प्रा वि. भित्रिकुना
१९७	बराहताल गाउँपालिका	श्री जनज्योति प्रा वि. ज्यामिरे
१९८	बराहताल गाउँपालिका	श्री भैरव प्रा वि काफलगौरा, बराहताल-१, सुर्खेत
१९९	वीरेन्द्रनगर नगरपालिका	सरस्वती प्रा वि गुमन्तर
२००	वीरेन्द्रनगर नगरपालिका	नेरा मावि कराइखोला वीरेन्द्रनगर १३
२०१	वीरेन्द्रनगर नगरपालिका	नेरा प्रा वि पाँचघरे
२०२	वीरेन्द्रनगर नगरपालिका	नेरा प्रा वि जामुनदा
२०३	वीरेन्द्रनगर नगरपालिका	नेपाल राष्ट्रिय चन्द्र गंगा मा वी गग्रेताल
२०४	वीरेन्द्रनगर नगरपालिका	श्री शिव मावि धुलियाबिट, वीरेन्द्रनगर-११, सुर्खेत
२०५	वीरेन्द्रनगर नगरपालिका	श्री नेपाल राष्ट्रिय मावि नलखोला,
२०६	वीरेन्द्रनगर नगरपालिका	सरस्वती प्रा वी गरि
२०७	सिम्ता गाउँपालिका	नेरा आधारभूत विद्यालय तिमिल्सेनी
२०८	सिम्ता गाउँपालिका	सरस्वती प्रा वी शिर्पा
२०९	सिम्ता गाउँपालिका	छुबी आधारभूत विद्यालय काँडा नहगाउँ
२१०	सिम्ता गाउँपालिका	प्रा वि दुर्पाला
२११	सिम्ता गाउँपालिका	जीवन ज्योति मावि काफलकोट
२१२	सिम्ता गाउँपालिका	तुलसी आधारभूत विद्यालय शेरा
२१३	सिम्ता गाउँपालिका	विश्वेश्वर आधारभूत विद्यालय ओलिदेरा
२१४	सिम्ता गाउँपालिका	नेरा आधारभूत विद्यालय नहगाउँ
२१५	लेकवेशी नगरपालिका	जन कल्याण प्रा वि बाघखोर
२१६	लेकवेशी नगरपालिका	जीवन ज्योति आ. वि खोक्तेपानी
२१७	लेकवेशी नगरपालिका	नेरा प्रा वि कुइरे
२१८	लेकवेशी नगरपालिका	अमर ज्योति प्रा वी सटले

२१९	लेकवेशी नगरपालिका	पशुपति प्रा वि पाखापानी
२२०	लेकवेशी नगरपालिका	लक्ष्मी मावि लवाना
२२१	लेकवेशी नगरपालिका	सरस्वती मा वि कल्याण
२२२	लेकवेशी नगरपालिका	नेरा प्रा वि राणागाउँ
२२३	लेकवेशी नगरपालिका	पशुपति मावि पुल्टर
२२४	सिम्ता गाउँपालिका	नेरा आधारभूत विद्यालय पाखापानी
२२५	सिम्ता गाउँपालिका	जनज्योति आधारभूत विद्यालय चिउरीबगर
२२६	सिम्ता गाउँपालिका	जनसेवा आधारभूत विद्यालय बाघाने
२२७	सिम्ता गाउँपालिका	सरस्वती आधारभूत विद्यालय डोबखोला
२२८	सिम्ता गाउँपालिका	श्री जनसेवा अधरभुत विद्यालय बैशपानी
२२९	सिम्ता गाउँपालिका	जनकल्याण मावि काप्रीचौर
२३०	सिम्ता गाउँपालिका	जन अष्ट आधारभूत विद्यालय डोपका
२३१	सिम्ता गाउँपालिका	जनजागरण आधारभूत विद्यालय सिमथरिया
२३२	सिम्ता गाउँपालिका	सरस्वती प्रा वी गयाखोला
२३३	सिम्ता गाउँपालिका	सरस्वती मा वी काण्डसिम्ता
२३४	सिम्ता गाउँपालिका	नेरा आधारभूत विद्यालय खन्मा
२३५	सिम्ता गाउँपालिका	भगवती आधारभूत विद्यालय खानिसिमटा
२३६	सिम्ता गाउँपालिका	जनकल्याण आधारभूत विद्यालय वि कोटकाँडा
२३७	सिम्ता गाउँपालिका	प्रा वी मुन्ग्री
२३८	सिम्ता गाउँपालिका	प्रा वि उप्पलोखत्री
२३९	सिम्ता गाउँपालिका	सूर्य ज्योति प्रा वि तमटेना
२४०	सिम्ता गाउँपालिका	लक्ष्मी आधारभूत विद्यालय पशुनौला
२४१	सिम्ता गाउँपालिका	हिमालय मावि चोल्पा
२४२	सिम्ता गाउँपालिका	कालिका आधारभूत विद्यालय मेहेलपानी
२४३	बराहताल गाउँपालिका	श्री जन ज्योति मा वि बढीचौर, बाराहताल ५ सुर्खेत
२४४	बराहताल गाउँपालिका	सरस्वती मावि चेपाङ
२४५	बराहताल गाउँपालिका	श्री ने. रा.प्रा.वि. ग्वालेकण्ड, बराहताल-८, सुर्खेत
२४६	बराहताल गाउँपालिका	सरस्वती आधारभूत विद्यालय कुनथरी, बाराहताल-८,

		सुर्खेत
२४७	बराहताल गाउँपालिका	श्री ने.रा. आ। वि.कुम्भीकोट बराहताल-८ सुर्खेत
२४८	बराहताल गाउँपालिका	श्री जनजागृति मा. Vi. दमार, बराहताल-८, सुर्खेत
२४९	बराहताल गाउँपालिका	श्री कालिका प्रा वि. चुलीडाँडा, बराहताल-८, सुर्खेत
२५०	बराहताल गाउँपालिका	श्रीमानेश्वर आ.वि करियापानी, बराहताल-५, सुर्खेत
२५१	बराहताल गाउँपालिका	श्री भानु प्रा वि. चेपाड, बराहताल-५, सुर्खेत
२५२	बराहताल गाउँपालिका	श्री सरस्वती प्रा वि. राक्सेनी, बराहताल-५, सुर्खेत
२५३	बराहताल गाउँपालिका	श्री सिद्धार्थ प्रा वि. धमलाखाली, बराहताल-५, सुर्खेत
२५४	चौकुने गाउँपालिका	महाकाली आधारभूत विद्यालय बोला, चाउकुने-२, सुर्खेत
२५५	चौकुने गाउँपालिका	सरस्वती आधारभूत विद्यालय सुन्दरपुर लगम
२५६	चौकुने गाउँपालिका	सुदर्शन आधारभूत विद्यालय बडासैन चौकुने-१, सुर्खेत
२५७	चौकुने गाउँपालिका	नेपाल राष्ट्रिय आधारभूत विद्यालय चिनिङगाइरा पोखरे, चाकुने-१, सुर्खेत
२५८	चौकुने गाउँपालिका	नेपाल राष्ट्रिय मावि लगम, चौकुने-२, सुर्खेत
२५९	चौकुने गाउँपालिका	नेपाल राष्ट्रिय आधारभूत विद्यालय धमिसेन लगम
२६०	चौकुने गाउँपालिका	सामजी आधारभूत विद्यालय तलागाउँ
२६१	चौकुने गाउँपालिका	श्री नेरमावि धनरस, चौकुने-१, सुर्खेत
२६२	चौकुने गाउँपालिका	नेपाल राष्ट्रिय प्रा वि काप्रिकण्ड लगम
२६३	चौकुने गाउँपालिका	सिरजनसिल आधारभूत विद्यालय साता, चौकुने-१, सुर्खेत
२६४	वीरेन्द्रनगर नगरपालिका	नेरा आधारभूत विद्यालय बामेखोला
२६५	वीरेन्द्रनगर नगरपालिका	जनसेवा मा वी घुसरा
२६६	वीरेन्द्रनगर नगरपालिका	गंगा माला आधारभूत विद्यालय-पिपिरा
२६७	वीरेन्द्रनगर नगरपालिका	शिव मा वी लतिकोइली
२६८	वीरेन्द्रनगर नगरपालिका	नेपाल राष्ट्रिय आधारभूत विद्यालय बेरेन्द्रनगर ९ चन्दनचौके
२६९	वीरेन्द्रनगर नगरपालिका	कोपिला मा वि पर्सेनी वीरेन्द्रनगर ९ सुर्खेत
२७०	वीरेन्द्रनगर नगरपालिका	कालिका प्रा वि सुब्बकुना वीरेन्द्रनगर ११ सुर्खेत
२७१	वीरेन्द्रनगर नगरपालिका	काँक्रे बिहार प्रा वि चारकुने वीरेन्द्रनगर ११ सुर्खेत
२७२	वीरेन्द्रनगर नगरपालिका	मंगलगढी प्रा वि दीपनगर

२७३	वीरेन्द्रनगर नगरपालिका	मदरसा मदिना मा वी बेलघारी
२७४	वीरेन्द्रनगर नगरपालिका	जन चेतना प्रा वी सानो सुर्खेत
२७५	लेकवेशी नगरपालिका	जनकल्याण आवि जहादे
२७६	लेकवेशी नगरपालिका	नेरा प्रा वि लेखगाउँ
२७७	लेकवेशी नगरपालिका	शान्ति सृजना आ.वि रातमाते
२७८	लेकवेशी नगरपालिका	खण्डदेवी प्रा वि गोरुजुरे
२७९	लेकवेशी नगरपालिका	सरस्वती आ.वि फुलबारी
२८०	लेकवेशी नगरपालिका	आदर्श मा वि लेखफरसा
२८१	लेकवेशी नगरपालिका	सिसु सिच्छा प्रा वि ढाबा
२८२	लेकवेशी नगरपालिका	कालिका प्रा वि गुयलघारी
२८३	लेकवेशी नगरपालिका	सृजनशील प्रा वि थाती
२८४	बराहताल गाउँपालिका	श्री सरस्वती मा वि. सिरुपाटा, बराहताल-९, सुर्खेत
२८५	बराहताल गाउँपालिका	श्री ने.रा. आधारभूत विद्यालय धनिगढड, बराहताल-१०, सुर्खेत
२८६	बराहताल गाउँपालिका	श्री बाल भैरव आधारभूत विद्यालय थारी, बराहताल-९, सुर्खेत
२८७	बराहताल गाउँपालिका	श्री बाल ने.रा.प्रा. Vi. घोडा आंखे, बराहताल-९, सुर्खेत
२८८	बराहताल गाउँपालिका	नेरा प्रा वि सलिना लेखगाउँ
२८९	बराहताल गाउँपालिका	नेपाल राष्ट्र प्रा वि हल्देखर्क, बराहताल १० सुर्खेत
२९०	बराहताल गाउँपालिका	श्री नेरा प्राथमिक विद्यालय पोखरीचौर सिरुपाटा
२९१	बराहताल गाउँपालिका	सरस्वती प्रा वी लिस्ने
२९२	बराहताल गाउँपालिका	श्री दीप प्राथमिक विद्यालय थापाडाँडा
२९३	बराहताल गाउँपालिका	जन ज्योति आधारभूत विद्यालय ओडलताल
२९४	भेरीगंगा नगरपालिका	नेपाल राष्ट्रिय मावि भर्याड
२९५	भेरीगंगा नगरपालिका	चन्द्र सूर्य प्रा वि लेखपराजुल
२९६	भेरीगंगा नगरपालिका	नेपाल राष्ट्रिय आधारभूत विद्यालय अवलपराजुल
२९७	भेरीगंगा नगरपालिका	सरस्वती मावि डुङ्गीखोला
२९८	भेरीगंगा नगरपालिका	सामुदायिक मा वी मोहती
२९९	भेरीगंगा नगरपालिका	श्री नवज्योति प्राथमिक विद्यालय कुटमिरे

३००	भेरीगंगा नगरपालिका	सामुदायिक मावि, सानिमोर
३०१	भेरीगंगा नगरपालिका	देउतीबज्याई प्रा वी सालघारी
३०२	भेरीगंगा नगरपालिका	जनज्योति मावि काल्पानी
३०३	भेरीगंगा नगरपालिका	ने रा प्रा वि मणिरामकाण्ड लेखपराजुल
३०४	भेरीगंगा नगरपालिका	श्री नेपाल राष्ट्रिय जन ज्योति आधारभूत विद्यालय थरमुसे
३०५	भेरीगंगा नगरपालिका	बाल ज्योति प्रा वि सानोडुंगी लेखपराजुल
३०६	भेरीगंगा नगरपालिका	विश्व ज्योति प्राथमिक विद्यालय देवस्तल
३०७	भेरीगंगा नगरपालिका	श्री सिद्धचुली प्राथमिक विद्यालय चैते
३०८	भेरीगंगा नगरपालिका	श्री चन्द्र सूर्य प्राथमिक विद्यालय कुकुरफाले
३०९	भेरीगंगा नगरपालिका	जन जागरण प्रा वी तल्लो भर्याड
३१०	भेरीगंगा नगरपालिका	श्री सरस्वती बालविकास केन्द्र अलडाडा काल्पानी
३११	भेरीगंगा नगरपालिका	जनस्थ प्रा वि
३१२	भेरीगंगा नगरपालिका	प्रि-प्राइमरी स्कूल धनुबास
३१३	भेरीगंगा नगरपालिका	श्री नेपाल राष्ट्रिय मावि सनोजात्री
३१४	भेरीगंगा नगरपालिका	जनज्योति मावि, झिङ्नी
३१५	भेरीगंगा नगरपालिका	नेपाल राष्ट्रिय मावि, लोदे
३१६	भेरीगंगा नगरपालिका	श्री नेपाल राष्ट्रिय आधारभूत विद्यालय घरिवन
३१७	भेरीगंगा नगरपालिका	श्री नेपाल राष्ट्रिय आधारभूत विद्यालय काठेघरी
३१८	भेरीगंगा नगरपालिका	भागबावती प्रा वी मैन्तडा
३१९	भेरीगंगा नगरपालिका	श्री नवज्योति प्राथमिक विद्यालय लेखझिङ्नी
३२०	भेरीगंगा नगरपालिका	श्री नेपाल राष्ट्रिय प्राथमिक विद्यालय मुलपानी
३२१	भेरीगंगा नगरपालिका	प्रभात प्राथमिक विद्यालय थुलोजात्री
३२२	भेरीगंगा नगरपालिका	देउती प्रा VI चौखे
३२३	भेरीगंगा नगरपालिका	हिमालय प्रा वि लमखाली
३२४	भेरीगंगा नगरपालिका	विद्यासागर प्रा वि शान्तिपुर
३२५	भेरीगंगा नगरपालिका	नेरा प्रा वि ठुलोखाली
३२६	गुर्भाकोट नगरपालिका	प्रा वी फलते
३२७	गुर्भाकोट नगरपालिका	प्रा वि डाखासे

३२८	गुर्भाकोट नगरपालिका	जन कल्याण प्रा वि खोलाधाबा
३२९	गुर्भाकोट नगरपालिका	प्रा वी कोलडाँडा
३३०	गुर्भाकोट नगरपालिका	ने रा प्रा वि तुसरेपानी
३३१	गुर्भाकोट नगरपालिका	श्री ने. रा. आधारभूत विद्यालय रापाट गुर्भाकोट-२
३३२	गुर्भाकोट नगरपालिका	जन ज्ञान भण्डार मावि कोटखोला
३३३	गुर्भाकोट नगरपालिका	जन ज्योति प्रा वि काल्चे
३३४	गुर्भाकोट नगरपालिका	नेरा आधारभूत विद्यालय रामरिकण्ड
३३५	गुर्भाकोट नगरपालिका	ज्ञान ज्योति प्रा वि फुलफुले
३३६	गुर्भाकोट नगरपालिका	नेपाल राष्ट्रिय मावि बडाखोली
३३७	गुर्भाकोट नगरपालिका	नेरा आधारभूत विद्यालय सोत्तरखोली
३३८	गुर्भाकोट नगरपालिका	श्री नेपाल राष्ट्रिय मावि कोप्ची
३३९	गुर्भाकोट नगरपालिका	सूर्य ज्योति मा वि मेहेलकुना
३४०	गुर्भाकोट नगरपालिका	सरस्वती आ वि घरिमेहलकुना
३४१	गुर्भाकोट नगरपालिका	सिर्जना प्रा वि श्रीवानी
३४२	गुर्भाकोट नगरपालिका	विद्यासागर प्रा वि सुनगुरखाली
३४३	गुर्भाकोट नगरपालिका	ने रा प्रा वि केरेनी
३४४	गुर्भाकोट नगरपालिका	रामचन्द्र प्रा वि तोरीबारी
३४५	गुर्भाकोट नगरपालिका	ज्ञान ज्योति प्रा वि नांगी
३४६	गुर्भाकोट नगरपालिका	जनसेवा प्रा वि नकले
३४७	गुर्भाकोट नगरपालिका	सूर्य ज्योति प्रा वि मेहेलकुना
३४८	गुर्भाकोट नगरपालिका	नेरा प्रा वि लेकबडाखोली
३४९	लेकवेशी नगरपालिका	सिद्धेश्वरी आ वि बरागौ
३५०	लेकवेशी नगरपालिका	प्रा वि सानो खल्टाकुरा
३५१	लेकवेशी नगरपालिका	जनप्रकाश आ वि कलेरी
३५२	लेकवेशी नगरपालिका	हिमालय आधारभूत विद्यालय डाँडागाउँ
३५३	लेकवेशी नगरपालिका	गणेश प्रा वी ठुलोखलटाकुरा
३५४	लेकवेशी नगरपालिका	चन्द्रोदय आधारभूत विद्यालय मझुवा
३५५	लेकवेशी नगरपालिका	नेरा प्रा वि सिग्नेडसह

३५६	लेकवेशी नगरपालिका	जनप्रा वि बेडाडा
३५७	लेकवेशी नगरपालिका	नेपाल राष्ट्रिय मावि, नेता
३५८	चिङ्गाड गाउँपालिका	श्री नेरा प्रा वि टुनिचौर पम्का
३५९	चिङ्गाड गाउँपालिका	बाल प्रा वि तोडका
३६०	चिङ्गाड गाउँपालिका	सेमा पेपलचित्र
३६१	चिङ्गाड गाउँपालिका	नेरा आधारभूत विद्यालय पुडे पम्का
३६२	चिङ्गाड गाउँपालिका	सरस्वती मा. Vi.
३६३	चिङ्गाड गाउँपालिका	सरस्वती प्रा वि
३६४	चिङ्गाड गाउँपालिका	आदर्श प्रा वी पम्का
३६५	चिङ्गाड गाउँपालिका	विद्या ज्योति प्रा वि पम्का
३६६	बराहताल गाउँपालिका	सुर्य ज्योति मा वी लमाखली
३६७	बराहताल गाउँपालिका	नेपाल राष्ट्रिय मा वि नयवन पोखरीकाण्ड
३६८	बराहताल गाउँपालिका	नेपाल राष्ट्रिय प्रा वि स्याउले
३६९	बराहताल गाउँपालिका	याग ज्योति आधारभूत विद्यालय लमकाने
३७०	बराहताल गाउँपालिका	अमर ज्योति आधारभूत विद्यालय बुटी पोखरीकाण्ड
३७१	बराहताल गाउँपालिका	जनता ज्योति प्रा वी पैयपानी
३७२	बराहताल गाउँपालिका	श्री बौद्ध नेरा प्रवि गहाखल
३७३	बराहताल गाउँपालिका	विष्णु ज्योति प्रा वि बिउरानी बराहताल ६
३७४	बराहताल गाउँपालिका	जन जागरण प्रा वि बसन्तपुर
३७५	बराहताल गाउँपालिका	लक्ष्मी प्रा वी करेगे
३७६	चिङ्गाड गाउँपालिका	गोकर्ण आधारभूत विद्यालय पाखापानी
३७७	चिङ्गाड गाउँपालिका	नेरा प्रा वी च्यारकुले राजेना
३७८	चिङ्गाड गाउँपालिका	आधारभूत विद्यालय काउले
३७९	चिङ्गाड गाउँपालिका	कालिका आधारभूत विद्यालय राजेना
३८०	चिङ्गाड गाउँपालिका	इन्द्रेणी मा वी गोगने
३८१	चिङ्गाड गाउँपालिका	जनता प्रा वि
३८२	चिङ्गाड गाउँपालिका	पञ्चकोसी प्रा वि
३८३	चिङ्गाड गाउँपालिका	सगरमाथा प्रा वि

३८४	चिङ्गाड गाउँपालिका	लालीगुराँस प्रा वि
३८५	सिम्ता गाउँपालिका	कालिका आधारभूत विद्यालय घोरेरी
३८६	सिम्ता गाउँपालिका	नेरा आधारभूत विद्यालय रिठबोट
३८७	सिम्ता गाउँपालिका	भेरी गंगा आधारभूत विद्यालय गजौडा
३८८	सिम्ता गाउँपालिका	नेरा आधारभूत विद्यालय थिगनी
३८९	सिम्ता गाउँपालिका	बागेश्वरी मावि
३९०	सिम्ता गाउँपालिका	जन ज्योति आधारभूत विद्यालय वी लिसेडाँडा
३९१	सिम्ता गाउँपालिका	जनजागृति आधारभूत विद्यालय
३९२	भेरीगंगा नगरपालिका	शिखर मा वि रामघाट
३९३	भेरीगंगा नगरपालिका	प्रा वि सीतापुर रामघाट
३९४	भेरीगंगा नगरपालिका	चन्द्रोदय मावि काशीपुर
३९५	भेरीगंगा नगरपालिका	गणेश प्रा वि रामघाट
३९६	भेरीगंगा नगरपालिका	लालीगुराँस मावि रामघाट
३९७	भेरीगंगा नगरपालिका	श्री सरस्वती प्राथमिक विद्यालय शान्तिपुर
३९८	भेरीगंगा नगरपालिका	भागवती प्राइमरी स्कूल भीमपुर
३९९	भेरीगंगा नगरपालिका	शिवप्रा वि झ्यालसेखोला वीरेन्द्रनगर १५ सुर्खेत
४००	भेरीगंगा नगरपालिका	मनकामना प्रा वि काफलटाकुरा
४०१	भेरीगंगा नगरपालिका	चन्द्र ज्योति प्रा वी हरिस्कटे
४०२	भेरीगंगा नगरपालिका	सरस्वती प्रा वि भालुखोला
४०३	भेरीगंगा नगरपालिका	नेरा मा वी परेगाउँ
४०४	भेरीगंगा नगरपालिका	नेरा मावी रातु देवस्थान वीरेन्द्रनगर-१५, सुर्खेत
४०५	गुर्भाकोट नगरपालिका	जनसेवा मा वी सहारे
४०६	गुर्भाकोट नगरपालिका	नेपाल राष्ट्रिय ए वि भालुखोला
४०७	गुर्भाकोट नगरपालिका	श्री नेरा आधारभूत विद्यालय ठगलेनी
४०८	गुर्भाकोट नगरपालिका	लक्ष्मी आधारभूत विद्यालय ओखले
४०९	गुर्भाकोट नगरपालिका	ने रा प्रा वि भुल्के
४१०	गुर्भाकोट नगरपालिका	सरस्वती प्रा वि निगलेनी
४११	गुर्भाकोट नगरपालिका	मालिका प्रा वि कोटमाझखर्क

४१२	गुर्भाकोट नगरपालिका	शिव प्रा वि आपखोली
४१३	गुर्भाकोट नगरपालिका	सरस्वती मा वी सिमघाट
४१४	गुर्भाकोट नगरपालिका	ने रा प्रा वि दप्चा सजगाइरा
४१५	गुर्भाकोट नगरपालिका	ने रा प्र वि पोखरा
४१६	गुर्भाकोट नगरपालिका	सूर्यजन पवित्र प्रा वि सौरा
४१७	गुर्भाकोट नगरपालिका	सिर्जना प्रा वि बेतानी
४१८	गुर्भाकोट नगरपालिका	जनसेवा आवि सहारे
४१९	गुर्भाकोट नगरपालिका	भगवती प्रा वि नाडेकोट
४२०	पन्चपुरी नगरपालिका	जीवन ज्योति प्रा वी थडागडा
४२१	पन्चपुरी नगरपालिका	नेरा प्राथमिक विद्यालय छिप्पे
४२२	पन्चपुरी नगरपालिका	प्रा वि चिउरे खेता
४२३	पन्चपुरी नगरपालिका	भैरव प्रा वि चौरा
४२४	पन्चपुरी नगरपालिका	नेपाल राष्ट्रिय आधारभूत विद्यालय तोक्मा
४२५	पन्चपुरी नगरपालिका	आधारभूत विद्यालय हांसेगाउँ
४२६	पन्चपुरी नगरपालिका	दीप ज्योति प्रा वि
४२७	पन्चपुरी नगरपालिका	पौरखी प्रा वि
४२८	पन्चपुरी नगरपालिका	सूर्यप्रकाश मावि
४२९	पन्चपुरी नगरपालिका	शान्ति जागरण प्रा वि मानसैनी
४३०	पन्चपुरी नगरपालिका	ज्ञानोदय प्रा वि
४३१	पन्चपुरी नगरपालिका	सुन्दर जन जागरण प्रा वी लामिडामर
४३२	लेकवेशी नगरपालिका	चन्द्रज्योति मा छठी चन्द्रपुर
४३३	लेकवेशी नगरपालिका	नेपाल राष्ट्रिय प्रा वि देविदण्ड
४३४	लेकवेशी नगरपालिका	नेरा मावि कुइनेपानी
४३५	लेकवेशी नगरपालिका	सरस्वती मा वी सिमदमर
४३६	लेकवेशी नगरपालिका	नव ज्योति प्रा वि पोखरीचौर
४३७	लेकवेशी नगरपालिका	कालिका प्रा वि बखरेकोट
४३८	लेकवेशी नगरपालिका	नेपाल राष्ट्रिय प्रा वि कोलखोला
४३९	लेकवेशी नगरपालिका	नेपाल राष्ट्रिय प्रा वि लामिडाँडा

४४०	लेकवेशी नगरपालिका	नेपाल राष्ट्रिय मावि चुनियापानी
४४१	लेकवेशी नगरपालिका	खण्ड देवी मा छैठौं । चौरसे
४४२	लेकवेशी नगरपालिका	नेरा आ पोखराभञ्जडा
४४३	लेकवेशी नगरपालिका	जनज्योति आ वि आरन्तुडा
४४४	लेकवेशी नगरपालिका	कालिका प्रा वी लामिडामर
४४५	बराहताल गाउँपालिका	श्री भेरी मा वि तरङ्गा
४४६	बराहताल गाउँपालिका	भैरवी आधारभूत विद्यालय सुकुरमाला
४४७	बराहताल गाउँपालिका	भैरव आधारभूत विद्यालय भट्टेघारी
४४८	बराहताल गाउँपालिका	रामजानकी प्रा वि कुटा
४४९	बराहताल गाउँपालिका	सरस्वती आधारभूत विद्यालय साजघाट
४५०	बराहताल गाउँपालिका	नेपाल राष्ट्रिय प्रा वि लेखागाउँ
४५१	बराहताल गाउँपालिका	जनता प्रा.वि. हरेकाण्ड, बाराहतल ३, सुर्खेत
४५२	बराहताल गाउँपालिका	वावानी नेपाल राष्ट्रिय प्रा वि गुरासे
४५३	बराहताल गाउँपालिका	पूर्णा देवी प्रा वी गायेकान्डा
४५४	बराहताल गाउँपालिका	जनज्योति आधारभूत वि माथिल्लो तरङ्गा, बाराहतल-४, सुर्खेत
४५५	बराहताल गाउँपालिका	बराहा आधारभूत विद्यालय नरसिङ्गाण्ड
४५६	बराहताल गाउँपालिका	मलिका प्रा वी केलाडी
४५७	बराहताल गाउँपालिका	प्रगतिशील प्रा वि
४५८	पन्चपुरी नगरपालिका	जन सिर्जना मा वी ततापानी
४५९	पन्चपुरी नगरपालिका	ने रा आ बि तौले
४६०	पन्चपुरी नगरपालिका	कालिका प्रा वी बच्ची तातपानी
४६१	पन्चपुरी नगरपालिका	जन ज्योति माध्यमिक विद्यालय जामु
४६२	पन्चपुरी नगरपालिका	विद्या ज्योति आधारभूत विद्यालय कुइने
४६३	पन्चपुरी नगरपालिका	सरस्वती प्रा वी तातापानी नरसी
४६४	पन्चपुरी नगरपालिका	भारी प्रा वि ततापानी चम्री
४६५	पन्चपुरी नगरपालिका	चन्द्रोदय प्रा वि गल्फ
४६६	वीरेन्द्रनगर नगरपालिका	आनन्द मा वी कृष्णगन्ज

४६७	वीरेन्द्रनगर नगरपालिका	सरस्वती मावि रागस्पैला, वीरेन्द्रनगर-२ सुर्खेत
४६८	वीरेन्द्रनगर नगरपालिका	प्रभात मावि कोलडाँडा वीरेन्द्रनगर-२
४६९	वीरेन्द्रनगर नगरपालिका	हरि दिल भूमि मावि तातपानी
४७०	वीरेन्द्रनगर नगरपालिका	नेपाल राष्ट्रिय प्रा वि फलते
४७१	वीरेन्द्रनगर नगरपालिका	जगनाथ देवी प्रा वी मसुरीखेत
४७२	चिङ्गाड गाउँपालिका	लक्ष्मी प्रा वि चिङ्गाड ५ चाडाके
४७३	चिङ्गाड गाउँपालिका	चन्द्र सूर्य प्रा वि
४७४	चिङ्गाड गाउँपालिका	प्रा वी धरम पोखरा
४७५	चिङ्गाड गाउँपालिका	ने। रा.प्रा वि पातलघुरीचौर
४७६	चिङ्गाड गाउँपालिका	भैरव मा वि
४७७	चिङ्गाड गाउँपालिका	जनता मा वि रानीबास चिङ्गाड २ सुर्खेत
४७८	चिङ्गाड गाउँपालिका	प्रा वी कांदापोखरी
४७९	चिङ्गाड गाउँपालिका	लक्ष्मी प्रा वी तल्लो राहाकुल
४८०	चिङ्गाड गाउँपालिका	सूर्योदय प्रा वि गंकडा चिङ्गाड २ सुर्खेत
४८१	चिङ्गाड गाउँपालिका	ने.रा. आधारभूत विद्यालय मथिल्लो राहकुल चिङ्गाड २ सुर्खेत
४८२	चिङ्गाड गाउँपालिका	श्री नेपाल राष्ट्रिय प्राथमिक विद्यालय परिलेख
४८३	चिङ्गाड गाउँपालिका	नेरा मा वी कंडाघुवानी
४८४	चिङ्गाड गाउँपालिका	प्रा वी सल्याङ्गैरा चिङ्गाड ३ सुर्खेत
४८५	चिङ्गाड गाउँपालिका	मालिका प्रा वी धारापानी
४८६	चिङ्गाड गाउँपालिका	नेरा मा वि धौलाछुखाचौर
४८७	चिङ्गाड गाउँपालिका	मलिका मा वि
४८८	चिङ्गाड गाउँपालिका	प्रा वि बडाकाण्ड
४८९	चिङ्गाड गाउँपालिका	नेपाल राष्ट्रिय प्रा वी तुले माटेला
४९०	चिङ्गाड गाउँपालिका	जन जागृत प्रा वि चिङ्गाड ४ सियाला सुर्खेत
४९१	चिङ्गाड गाउँपालिका	लक्ष्मी प्रा वी कडाजोगडा
४९२	चिङ्गाड गाउँपालिका	भगवती प्रा वि अवलजोगडा
४९३	चिङ्गाड गाउँपालिका	नेरा प्रा वि खोलकते चिङ्गाड ३ माटेला सुर्खेत

४९४	चिङ्गाड गाउँपालिका	जनसेवा प्रा वि चिगाड ४ भलमा सुर्खेत
४९५	चिङ्गाड गाउँपालिका	भगवती प्रा वि पाणि पुड

विद्यालय वर्ष : २०८० iemis		
रुकुमका सामुदायिक विद्यालय संख्या		
क्र.सं.	पालिकाको नाम	विद्यालयको नाम
१	आठविसकोट नगरपालिका	ने.रा.मा.वि. ठूलीबर्खु
२	आठविसकोट नगरपालिका	त्रिवेनी आधारभूत विद्यालय सानीबर्खु
३	आठविसकोट नगरपालिका	ने.रा.मा.वि.घट्टसैना
४	आठविसकोट नगरपालिका	जनकल्याण मावि गोइरी
५	आठविसकोट नगरपालिका	श्री आधारभूत विद्यालय घन्टीगैरा
६	आठविसकोट नगरपालिका	जुम्लेधरा प्रावि
७	आठविसकोट नगरपालिका	जनविकास प्रावि
८	आठविसकोट नगरपालिका	जनकल्याण प्रावि सानीबर्खु बल्दे
९	आठविसकोट नगरपालिका	शितल प्रावि गोइरी
१०	आठविसकोट नगरपालिका	नवज्योति आधारभूत विद्यालय बुर्जयामन
११	आठविसकोट नगरपालिका	दलित जनविवश प्रावि
१२	आठविसकोट नगरपालिका	जनभावना प्रावि
१३	आठविसकोट नगरपालिका	बालचेतना बालविकास केन्द्र अराबरे
१४	आठविसकोट नगरपालिका	देव बिबेक रुजीगाउँ
१५	आठविसकोट नगरपालिका	सिर्जनशिल बालविकास केन्द्र लामपुजा
१६	आठविसकोट नगरपालिका	जनता मावि झिनचौर
१७	आठविसकोट नगरपालिका	भानसभक्त प्रावि
१८	आठविसकोट नगरपालिका	कमल आधारभूत विद्यालय
१९	आठविसकोट नगरपालिका	जनज्योती प्रावि

२०	आठविसकोट नगरपालिका	सिर्जना प्रावि घर्तिगाउँ
२१	आठविसकोट नगरपालिका	लालिगुराँस प्रावि भयाउने
२२	आठविसकोट नगरपालिका	कालिका मावि सुन्दरपानी
२३	आठविसकोट नगरपालिका	बालकल्याण माध्यमिक आठविसकोट
२४	आठविसकोट नगरपालिका	हिमालय मावि धनजेय
२५	आठविसकोट नगरपालिका	श्री सरस्वती आधारभूत विद्यालय मैनाडाँडा
२६	आठविसकोट नगरपालिका	मनकामना प्रावि
२७	आठविसकोट नगरपालिका	लोककल्याण प्रावि
२८	आठविसकोट नगरपालिका	जोली पिपर प्रावि
२९	आठविसकोट नगरपालिका	जनचेतना प्रावि
३०	आठविसकोट नगरपालिका	शहिद स्मृति नमूना मावि रादी
३१	सानीभेरी गाउँपालिका	सरस्वती मावि छिन्दु
३२	सानीभेरी गाउँपालिका	दिपज्योती आधारभूत विद्यालय खाँडा
३३	सानीभेरी गाउँपालिका	शिव मावि काफलबोट
३४	सानीभेरी गाउँपालिका	जनकल्याण मावि
३५	सानीभेरी गाउँपालिका	सरस्वती मावि अर्माडाँडा
३६	सानीभेरी गाउँपालिका	जनसेवा आधारभूत विद्यालय घनथाना
३७	सानीभेरी गाउँपालिका	ज्ञानज्योति आधारभूत विद्यालय टिमूरबोट
३८	सानीभेरी गाउँपालिका	ज्ञानकुन्ज आधारभूत विद्यालय रानीचौर
३९	सानीभेरी गाउँपालिका	जनजागरण आधारभूत विद्यालय घटीना
४०	बाफिकोट गाउँपालिका	जनविकास आधारभूत स्कूल
४१	बाफिकोट गाउँपालिका	बिकट आधारभूत विद्यालय
४२	बाफिकोट गाउँपालिका	बाल विकास आधारभूत विद्यालय
४३	बाफिकोट गाउँपालिका	वीरेन्द्र माध्यमिक विद्यालय
४४	बाफिकोट गाउँपालिका	शंकर आधारभूत विद्यालय

४५	बाफिकोट गाउँपालिका	बालकल्याण माध्यमिक विद्यालय
४६	बाफिकोट गाउँपालिका	रत्न आधारभूत विद्यालय
४७	बाफिकोट गाउँपालिका	जनहित आधारभूत विद्यालय
४८	बाफिकोट गाउँपालिका	जनकल्याणा आधारभूत विद्यालय
४९	बाफिकोट गाउँपालिका	खिमटाकुरा आधारभूत विद्यालय
५०	बाफिकोट गाउँपालिका	स्यार्पुताल माध्यमिक विद्यालय
५१	बाफिकोट गाउँपालिका	चन्द्रज्योति आधारभूत विद्यालय
५२	मुसीकोट नगरपालिका	ज्ञानोदय माध्यमिक विद्यालय
५३	मुसीकोट नगरपालिका	जनकल्याण मावि कासपोखरी
५४	मुसीकोट नगरपालिका	बाल धर्म आधारभूत विद्यालय स्याव्याङ
५५	मुसीकोट नगरपालिका	जनकल्याण मावि बलाखाँच
५६	मुसीकोट नगरपालिका	श्री उपकार आधारभूत विद्यालय
५७	मुसीकोट नगरपालिका	बाल चेतना आधारभूत विद्यालय खर्चिवाङ
५८	मुसीकोट नगरपालिका	सरस्वती शिशुकल्याण आधारभूत विद्यालय सिप्रि
५९	चौरजहारी नगरपालिका	जनज्योती आधारभूत विद्यालय स्यालखोला
६०	चौरजहारी नगरपालिका	खहरे माध्यमिक विद्यालय
६१	चौरजहारी नगरपालिका	विजेश्वरी आधारभूत विद्यालय
६२	चौरजहारी नगरपालिका	लहरे सिमल आधारभूत विद्यालय
६३	चौरजहारी नगरपालिका	नखिरा आधारभूत विद्यालय
६४	चौरजहारी नगरपालिका	मालिका आधारभूत विद्यालय अमलाटाकुरा
६५	चौरजहारी नगरपालिका	जनप्रिय आधारभूत विद्यालय लामिछानेगाउँ
६६	चौरजहारी नगरपालिका	मानकोट आधारभूत विद्यालय
६७	चौरजहारी नगरपालिका	शितल माध्यमिक विद्यालय चौरजहारी
६८	मुसीकोट नगरपालिका	महेन्द्र माध्यमिक विद्यालय

६९	मुसीकोट नगरपालिका	नेपाल राष्ट्रिय विद्यालय जमरू
७०	मुसीकोट नगरपालिका	प्रभात मावि दोपै
७१	मुसीकोट नगरपालिका	बालविकास आधारभूत विद्यालय इनडागाउँ जामरू
७२	मुसीकोट नगरपालिका	नेरा आधारभूत विद्यालय डाडा चिवाड
७३	मुसीकोट नगरपालिका	सरस्वती आधारभूत विद्यालय कुलेचौर
७४	मुसीकोट नगरपालिका	जन आधारभूत विद्यालय लोरीवाड
७५	मुसीकोट नगरपालिका	जनप्रिय आधारभूत विद्यालय लोरीगाउँ
७६	मुसीकोट नगरपालिका	जनप्रिय प्रावि हैवाड
७७	मुसीकोट नगरपालिका	जन जागृति आधारभूत विद्यालय घवालीडाँडाँ
७८	मुसीकोट नगरपालिका	जनपुन्ज प्रावि जिमडाँडाँ
७९	मुसीकोट नगरपालिका	जनज्योती आधारभूत विद्यालय लामडाँडाँ
८०	मुसीकोट नगरपालिका	दियो आधारभूत विद्यालय चिवानखोला
८१	मुसीकोट नगरपालिका	चन्द्रगंगा आधारभूत विद्यालय त्रिशूलि
८२	मुसीकोट नगरपालिका	जवाला आधारभूत विद्यालय हिल चौखावाड
८३	मुसीकोट नगरपालिका	मालिका मावि छुन
८४	मुसीकोट नगरपालिका	श्री जनशिक्षा आधारभूत विद्यालय मुसीकोट ९
८५	मुसीकोट नगरपालिका	सरस्वती आधारभूत विद्यालय क्वामा तिरसिड
८६	मुसीकोट नगरपालिका	कृष्ण आधारभूत विद्यालय लिङ्गुर चौखावाड
८७	मुसीकोट नगरपालिका	जनता आधारभूत विद्यालय ग्लामपाटी
८८	मुसीकोट नगरपालिका	सूर्योदय आधारभूत विद्यालय होल चौखावाड
८९	मुसीकोट नगरपालिका	शान्ति नमूना विद्यालय डेलडाँडाँ चौखावाड
९०	सानेभेरी गाउँपालिका	जनज्योति मावि मेलाचौर
९१	सानेभेरी गाउँपालिका	लक्ष्मी आधारभूत विद्यालय कोटगाउँ

९२	सानीभेरी गाउँपालिका	नेपाल राष्ट्रिय विद्यालय जमरू
९३	सानीभेरी गाउँपालिका	बाहित आधारभूत विद्यालय पोखरी
९४	सानीभेरी गाउँपालिका	अमर ज्योति आधारभूत विद्यालय सल्लीचौर
९५	सानीभेरी गाउँपालिका	पृथ्वी आधारभूत विद्यालय देउताखोला
९६	सानीभेरी गाउँपालिका	बालहित आधारभूत विद्यालय हसु
९७	सानीभेरी गाउँपालिका	जनजागृति आधारभूत विद्यालय खलटाकुरा
९८	सानीभेरी गाउँपालिका	नेपाल राष्ट्रिय माध्यमिक विद्यालय जमरू
९९	सानीभेरी गाउँपालिका	जनता आधारभूत विद्यालय छहरा
१००	सानीभेरी गाउँपालिका	कालिका आधारभूत विद्यालय घामताप्ने
१०१	बाफिकोट गाउँपालिका	कासपोखरी आधारभूत विद्यालय
१०२	बाफिकोट गाउँपालिका	बालकल्याण आधारभूत विद्यालय
१०३	सानीभेरी गाउँपालिका	कालकल्याण आधारभूत विद्यालय सिलटाकुरी
१०४	सानीभेरी गाउँपालिका	दीपज्योति आधारभूत विद्यालय चौखे
१०५	सानीभेरी गाउँपालिका	ज्यामिरे आधारभूत विद्यालय
१०६	सानीभेरी गाउँपालिका	नव चन्द्रज्योति आधारभूत विद्यालय गर्चला
१०७	सानीभेरी गाउँपालिका	बालकल्याण आधारभूत विद्यालय गोलडाँडाँ
१०८	सानीभेरी गाउँपालिका	राष्ट्रिय आधारभूत विद्यालय चाखलेमेला
१०९	सानीभेरी गाउँपालिका	सानीभेरी माध्यमिक विद्यालय
११०	सानीभेरी गाउँपालिका	सूर्योदय मावि वेलटापु घरएला
१११	सानीभेरी गाउँपालिका	कालिका आधारभूत विद्यालय लजर
११२	आठविसकोट नगरपालिका	ज्ञानोदय माध्यमिक विद्यालय चौतारा
११३	आठविसकोट नगरपालिका	सरस्वती माध्यमिक विद्यालय मिग्री
११४	आठविसकोट नगरपालिका	मालिका भगवती प्रावि चिमि
११५	आठविसकोट नगरपालिका	सूर्योदय मावि होली

११६	आठविसकोट नगरपालिका	कालिका प्रावि मनका
११७	आठविसकोट नगरपालिका	ब्रम्हदेवी प्रावि
११८	आठविसकोट नगरपालिका	चित्रपनत प्रावि स्कूल
११९	आठविसकोट नगरपालिका	प्रावि थापागाउँ
१२०	आठविसकोट नगरपालिका	इन्द्रज्योती प्रावि छुल्टी
१२१	आठविसकोट नगरपालिका	जलदेवी आधारभूत विद्यालय घमटाकुरा
१२२	आठविसकोट नगरपालिका	सिर्जना आधारभूत विद्यालय
१२३	आठविसकोट नगरपालिका	जन युवा प्रावि ज्यूलसोता
१२४	आठविसकोट नगरपालिका	बालकल्याण प्रावि हाम्पा
१२५	आठविसकोट नगरपालिका	आदर्श मावि जमिरकोट
१२६	आठविसकोट नगरपालिका	जनजागरण मावि घेट्मा गाउँबारी
१२७	आठविसकोट नगरपालिका	सरस्वती प्रावि फर्साचौर
१२८	आठविसकोट नगरपालिका	जनविकास मावि ज्यामिरकोट टाकुरा
१२९	आठविसकोट नगरपालिका	बालसेवा प्रावि पिपलडाँडाँ
१३०	आठविसकोट नगरपालिका	लालिगुराँस प्रावि स्वारी
१३१	आठविसकोट नगरपालिका	जनज्योति प्रावि बडके
१३२	आठविसकोट नगरपालिका	बालहित प्रावि माझगाउँ
१३३	आठविसकोट नगरपालिका	नवज्योति आधारभूत विद्यालय
१३४	बाफिकोट गाउँपालिका	भनुभक्त माध्यमिक विद्यालय घेरावाड
१३५	बाफिकोट गाउँपालिका	बालहित आधारभूत विद्यालय
१३६	बाफिकोट गाउँपालिका	बालसेवा आधारभूत विद्यालय
१३७	बाफिकोट गाउँपालिका	एकता आधारभूत विद्यालय
१३८	बाफिकोट गाउँपालिका	बाल जागरण आधारभूत विद्यालय
१३९	बाफिकोट गाउँपालिका	शिसू स्याहार आधारभूत विद्यालय

१४०	बाफिकोट गाउँपालिका	जनकल्याण आधारभूत विद्यालय पुरानागौ
१४१	बाफिकोट गाउँपालिका	माचिन्द्र आधारभूत विद्यालय
१४२	त्रिवेनी गाउँपालिका	यूवा जन जागरण आधारभूत विद्यालय
१४३	त्रिवेनी गाउँपालिका	युवा जन जागरण माध्यमिक विद्यालय
१४४	त्रिवेनी गाउँपालिका	विद्या विकास माध्यमिक विद्यालय
१४५	त्रिवेनी गाउँपालिका	अन्धनासक माध्यमिक विद्यालय
१४६	त्रिवेनी गाउँपालिका	बाल कल्याण आधारभूत विद्यालय ज्यालङ्गा
१४७	त्रिवेनी गाउँपालिका	नमूना आधारभूत विद्यालय
१४८	त्रिवेनी गाउँपालिका	जनस्थापना आधारभूत विद्यालय
१४९	त्रिवेनी गाउँपालिका	सरस्वती प्रावि फर्साचौर
१५०	त्रिवेनी गाउँपालिका	चन्द्रसूर्य आधारभूत विद्यालय
१५१	त्रिवेनी गाउँपालिका	बाल चेतना आधारभूत विद्यालय
१५२	त्रिवेनी गाउँपालिका	बाल विकास आधारभूत विद्यालय
१५३	चौरजहारी नगरपालिका	ज्ञाज्योती आधारभूत विद्यालय
१५४	चौरजहारी नगरपालिका	एश्वर्य आधारभूत विद्यालय विसाउनेचौर
१५५	चौरजहारी नगरपालिका	जन कल्याण माध्यमिक विद्यालय
१५६	चौरजहारी नगरपालिका	मानकोट आधारभूत विद्यालय
१५७	चौरजहारी नगरपालिका	जनसेवा आधारभूत विद्यालय
१५८	चौरजहारी नगरपालिका	हिमालय माध्यमिक विद्यालय
१५९	चौरजहारी नगरपालिका	जनकल्याण माध्यमिक विद्यालय सानखवला
१६०	चौरजहारी नगरपालिका	जनआस्था आधारभूत विद्यालय पुर्णपानी
१६१	चौरजहारी नगरपालिका	समाज सुन्दर् बालविकास केन्द्र
१६२	चौरजहारी नगरपालिका	कालिका आधारभूत विद्यालय गोरी
१६३	चौरजहारी नगरपालिका	श्री आधारभूत विद्यालय भूवाटापुरा
१६४	चौरजहारी नगरपालिका	कालिका आधारभूत विद्यालय लयता

१६५	चौरजहारी नगरपालिका	नरजी आधारभूत विद्यालय
१६६	चौरजहारी नगरपालिका	ज्ञानकुञ्ज आधारभूत विद्यालय कालापत्थर
१६७	चौरजहारी नगरपालिका	कोटजहारी माध्यमिक विद्यालय
१६८	चौरजहारी नगरपालिका	लेखनरजी आधारभूत विद्यालय
१६९	चौरजहारी नगरपालिका	जनचेतना बालविकास केन्द्र त्रिवेनीचोक
१७०	चौरजहारी नगरपालिका	आधारभूत विद्यालय घर्तीकाडाँ
१७१	बाफिकोट गाउँपालिका	अनु आधारभूत विद्यालय
१७२	बाफिकोट गाउँपालिका	हिमालय नमूना आधारभूत विद्यालय गोरेकाडाँ
१७३	बाफिकोट गाउँपालिका	कालिका आधारभूत विद्यालय
१७४	बाफिकोट गाउँपालिका	सिद्धार्थ जनता माध्यमिक विद्यालय माग्मा
१७५	बाफिकोट गाउँपालिका	नवज्योती आधारभूत विद्यालय नडूवा
१७६	बाफिकोट गाउँपालिका	हरी आधारभूत विद्यालय
१७७	आठविसकोट नगरपालिका	जनविकास मावि घारीखोला
१७८	आठविसकोट नगरपालिका	शाही राम प्रावि गोरीलास
१७९	आठविसकोट नगरपालिका	बालसेवा आधारभूत विद्यालय बालाहानना
१८०	आठविसकोट नगरपालिका	लक्ष्मी आधारभूत विद्यालय
१८१	आठविसकोट नगरपालिका	नेपाल राष्ट्रिय माध्यमिक विद्यालय दरवाड
१८२	आठविसकोट नगरपालिका	सरस्वती प्रावि फलाँटे
१८३	बाफिकोट गाउँपालिका	शान्ति आधारभूत विद्यालय
१८४	बाफिकोट गाउँपालिका	सरस्वती आधारभूत विद्यालय
१८५	त्रिवेनी गाउँपालिका	बाल बोध आधारभूत विद्यालय
१८६	त्रिवेनी गाउँपालिका	बालकल्याण आधारभूत विद्यालय
१८७	त्रिवेनी गाउँपालिका	जनज्योति आधारभूत विद्यालय सल्लिडाँडाँ
१८८	त्रिवेनी गाउँपालिका	जन शक्ती माध्यमिक विद्यालय

१८९	त्रिवेनी गाउँपालिका	बाल कल्याण आधारभूत विद्यालय
१९०	त्रिवेनी गाउँपालिका	भिमकल्याण आधारभूत विद्यालय
१९१	त्रिवेनी गाउँपालिका	बाल आदर्श आधारभूत विद्यालय
१९२	त्रिवेनी गाउँपालिका	सदर्न माध्यमिक विद्यालय
१९३	त्रिवेनी गाउँपालिका	जनचेतना आधारभूत विद्यालय खोरवाड
१९४	त्रिवेनी गाउँपालिका	शारदा आधारभूत विद्यालय दुरुपतिडाँडाँ
१९५	मुसीकोट नगरपालिका	भगवती आधारभूत विद्यालय थाराढुङ्गा
१९६	मुसीकोट नगरपालिका	शिव आधारभूत विद्यालय पिपलनेटा ३
१९७	मुसीकोट नगरपालिका	आधारभूत विद्यालय डाडडुङ्गे
१९८	मुसीकोट नगरपालिका	जनहित आधारभूत विद्यालय माछिमि
१९९	मुसीकोट नगरपालिका	सरस्वती मावि सल्ले
२००	मुसीकोट नगरपालिका	महाकालि मावि सिमीबोट
२०१	मुसीकोट नगरपालिका	बालकल्याण माध्यमिक विद्यालय सालावाड
२०२	मुसीकोट नगरपालिका	यमूनानन्द नमूना माध्यमिक विद्यालय
२०३	मुसीकोट नगरपालिका	बाल सरस्वती प्रावि गुरीखोला
२०४	मुसीकोट नगरपालिका	त्रिभूवन जनता माध्यमिक विद्यालय
२०५	मुसीकोट नगरपालिका	साइकुमारी आधारभूत विद्यालय थर्पु
२०६	मुसीकोट नगरपालिका	चन्दननाथ आधारभूत विद्यालय डारीचौर
२०७	मुसीकोट नगरपालिका	पशुपति मावि रातामाटा
२०८	मुसीकोट नगरपालिका	भगवती आधारभूत विद्यालय कोटचौतरा
२०९	त्रिवेनी गाउँपालिका	हिमालय जनता माध्यमिक विद्यालय
२१०	चौरजहारी नगरपालिका	जनता आधारभूत विद्यालय बिचकटिया
२११	चौरजहारी नगरपालिका	जनचेतना आधारभूत विद्यालय तिमिलि पोखरी
२१२	चौरजहारी नगरपालिका	सरस्वती माध्यमिक विद्यालय गैरौचौर

२१३	चौरजहारी नगरपालिका	बालज्योति आधारभूत विद्यालय नखाल
२१४	चौरजहारी नगरपालिका	जनकल्याण आधारभूत विद्यालय रातामाटा
२१५	चौरजहारी नगरपालिका	जनता आधारभूत विद्यालय सिमीचौर
२१६	चौरजहारी नगरपालिका	जनकल्याण आधारभूत विद्यालय लामाडाँडाँ
२१७	चौरजहारी नगरपालिका	बालहित आधारभूत विद्यालय नाउलि
२१८	चौरजहारी नगरपालिका	बालहित माध्यमिक विद्यालय साक्चाखोला
२१९	चौरजहारी नगरपालिका	कालिका बालविकास केन्द्र मूलखोला
२२०	बाफिकोट गाउँपालिका	जनकल्याण माध्यमिक विद्यालय
२२१	बाफिकोट गाउँपालिका	दिपेन्द्र आधारभूत विद्यालय
२२२	बाफिकोट गाउँपालिका	जन एकता माध्यमिक विद्यालय लगिम
२२३	बाफिकोट गाउँपालिका	जनता आधारभूत विद्यालय
२२४	बाफिकोट गाउँपालिका	आधारभूत विद्यालय बाइसीमेला
२२५	बाफिकोट गाउँपालिका	आधारभूत विद्यालय मेलागैरी
२२६	बाफिकोट गाउँपालिका	जना निर्मान आधारभूत विद्यालय
२२७	बाफिकोट गाउँपालिका	जन भावना आधारभूत विद्यालय
२२८	बाफिकोट गाउँपालिका	जनज्योति आधारभूत विद्यालय
२२९	सानीभेरी गाउँपालिका	शितल मावि पकरिया
२३०	सानीभेरी गाउँपालिका	भेरीदोभान मावि छिनावगर
२३१	चौरजहारी नगरपालिका	श्री जनकल्याण माध्यमिक विद्यालय खगाल
२३२	सानीभेरी गाउँपालिका	बालज्योति मावि गिथाकोट
२३३	सानीभेरी गाउँपालिका	जनकल्याण आधारभूत विद्यालय पुर्तिमखाँडा
२३४	सानीभेरी गाउँपालिका	जनप्रिय आधारभूत विद्यालय बनद्रावन
२३५	चौरजहारी नगरपालिका	जनज्योति आधारभूत विद्यालय मूलपानी
२३६	सानीभेरी गाउँपालिका	ज्ञानोदय आधारभूत विद्यालय घर्तीगाउँ
२३७	सानीभेरी गाउँपालिका	प्रगतिशिल आधारभूत विद्यालय बुकिचौर

२३८	सानीभेरी गाउँपालिका	मालिका पहाड आधारभूत विद्यालय बासनडाँडाँ
२३९	त्रिवेनी गाउँपालिका	जनप्रिय माध्यमिक विद्यालय
२४०	त्रिवेनी गाउँपालिका	जनहित आधारभूत विद्यालय
२४१	त्रिवेनी गाउँपालिका	बालकल्याण माध्यमिक विद्यालय
२४२	त्रिवेनी गाउँपालिका	बालबोध आधारभूत विद्यालय
२४३	त्रिवेनी गाउँपालिका	बालविकास आधारभूत विद्यालय
२४४	त्रिवेनी गाउँपालिका	बालहित आधारभूत विद्यालय सालघारी
२४५	त्रिवेनी गाउँपालिका	दिपज्योति आधारभूत विद्यालय माझगाउँ
२४६	त्रिवेनी गाउँपालिका	शुभप्रभात आधारभूत विद्यालय
२४७	त्रिवेनी गाउँपालिका	नव ज्ञानोदय आधारभूत विद्यालय
२४८	त्रिवेनी गाउँपालिका	प्रगतिशिल आधारभूत विद्यालय बारनेटी
२४९	त्रिवेनी गाउँपालिका	प्रगतिशिल आधारभूत विद्यालय माझगाँउ
२५०	त्रिवेनी गाउँपालिका	चेतनशिल बालविकास केन्द्र
२५१	त्रिवेनी गाउँपालिका	त्रिवेनी माध्यमिक विद्यालय
२५२	त्रिवेनी गाउँपालिका	दिब्या चक्सु माध्यमिक विद्यालय
२५३	त्रिवेनी गाउँपालिका	पिपलनाथ आधारभूत विद्यालय
२५४	त्रिवेनी गाउँपालिका	बालशिक्षा आधारभूत विद्यालय
२५५	त्रिवेनी गाउँपालिका	कालिका आधारभूत विद्यालय धनचाउड
२५६	त्रिवेनी गाउँपालिका	बालकल्याण आधारभूत विद्यालय वेदाखर्क
२५७	त्रिवेनी गाउँपालिका	जनज्योति आधारभूत विद्यालय धवाड
२५८	त्रिवेनी गाउँपालिका	सिस्ने जनता आधारभूत विद्यालय बल्ले
२५९	त्रिवेनी गाउँपालिका	प्रारम्भिक बालविकास केन्द्र
२६०	त्रिवेनी गाउँपालिका	जनता बाविके रुङ्गा
२६१	त्रिवेनी गाउँपालिका	सामुदायिक प्रारम्भिक बालविकास केन्द्र

२६२	मुसीकोट नगरपालिका	बालकल्याण माध्यमिक विद्यालय झुलखेत
२६३	मुसीकोट नगरपालिका	आधारभूत विद्यालय घोरखानी
२६४	मुसीकोट नगरपालिका	जनजागृति माध्यमिक विद्यालय शंख
२६५	मुसीकोट नगरपालिका	जनचेतना आधारभूत विद्यालय बडिगाउँ शंख
२६६	मुसीकोट नगरपालिका	सूर्योदय आधारभूत विद्यालय खालबोट शंख
२६७	मुसीकोट नगरपालिका	समाजकल्याण आधारभूत विद्यालय
२६८	मुसीकोट नगरपालिका	साइ कुमारी आधारभूत विद्यालय कौवामा
२६९	मुसीकोट नगरपालिका	जनचेतना आधारभूत विद्यालय लसुनवारी शंख
२७०	सानीभेरी गाउँपालिका	कालिका आधारभूत विद्यालय पुखरु
२७१	सानीभेरी गाउँपालिका	जनप्रिय माध्यमिक विद्यालय हंसीवाड
२७२	सानीभेरी गाउँपालिका	राप्ती ज्ञानोदय मावि सिमिले
२७३	सानीभेरी गाउँपालिका	बाल कल्याण आधार वी पाखेरोल
२७४	सानीभेरी गाउँपालिका	जन सहयोग आधार वी मथिल्लोमदादा
२७५	सानीभेरी गाउँपालिका	सरस्वती आबि तल्लो आमदादा
२७६	सानीभेरी गाउँपालिका	जन ज्योति अधर वी फुक्रज्युला
२७७	सानीभेरी गाउँपालिका	शिव आ बि मगरन्जा
२७८	सानीभेरी गाउँपालिका	चन्द्रोदय आबि सहारे
२७९	सानीभेरी गाउँपालिका	जनचाहना आ बि सहरे
२८०	आठविसकोट नगरपालिका	साईकुमारी मा.वि. रोकजाखेत
२८१	आठविसकोट नगरपालिका	गोरखा नाथ अधर वी पटागाउँ
२८२	आठविसकोट नगरपालिका	महादेव आधार विद्यालय
२८३	आठविसकोट नगरपालिका	नबिन आधारभूत विद्यालय पहाडा
२८४	आठविसकोट नगरपालिका	सरस्वती आधारभूत विद्यालय, स्याला
२८५	आठविसकोट नगरपालिका	हिमालय आधारभूत विद्यालय, खादी

२८६	आठबिसकोट नगरपालिका	सिस्ने हिमाल मावि
२८७	मुसीकोट नगरपालिका	राजापानी आधार वी सजेतारा
२८८	मुसीकोट नगरपालिका	त्रिपुरा माध्यमिक विद्यालय छिड रुकुम पश्चिम
२८९	मुसीकोट नगरपालिका	लक्ष्मी मावि कैल्देउ
२९०	मुसीकोट नगरपालिका	बालविकास आधारभूत विद्यालय माथीछिड

अनुसूची- ३

कर्णाली प्रदेशका जिल्लागत रुपमा संस्थागत विद्यालयको पालिकागत विवरण यस प्रकार रहेको छ

।

विद्यालय वर्ष: २०८० IEMIS		
दैलेखका संस्थागत विद्यालयको विवरण		
क्र.सं.	पालिकाको नाम	विद्यालयको नाम
१	आठबिस नगरपालिका	जनचेतना माध्यमिक विद्यालय
२	भगवतीमाइ गाउँपालिका	बेस्टाडा हिमालय बोर्डिङ स्कूल
३	चामुन्डा वृन्दासैनी नगरपालिका	कृष्ण निर्मान इडिलस बोर्डिङ स्कूल
४	चामुन्डा वृन्दासैनी नगरपालिका	इच्छा मेमोरिसय स्कूल
५	चामुन्डा वृन्दासैनी नगरपालिका	जम्बुखण्ड विद्यामन्दिर
६	चामुन्डा वृन्दासैनी नगरपालिका	ग्यालेक्सी शान्ति इडिलस बोर्डिङ स्कूल
७	डुङ्गेश्वर गाउँपालिका	श्री लोहोर इडिलस बोर्डिङ स्कूल
८	डुङ्गेश्वर गाउँपालिका	ब्राइटस्टार इडिलस बोर्डिङ स्कूल
९	नारायण नगरपालिका	सनराइज इडिलस माध्यमिक विद्यालय
१०	नारायण नगरपालिका	श्री फूलबारी विद्यामन्त्री
११	नारायण नगरपालिका	टु गुड सिफन्ड इडिलस बोर्डिङ
१२	नारायण नगरपालिका	दैलेख मोडेल स्कूल
१३	नारायण नगरपालिका	बिलासपुर विद्यामन्दिर
१४	नारायण नगरपालिका	समता स्कूल
१५	नारायण नगरपालिका	ज्ञानकुन्ज मन्टेश्वरी चाइल्ड केयर होम

१६	नौमूले गाउँपालिका	हिमशिखा विद्यामन्दीर इङ्लिस बोर्डिङ स्कूल
१७	नौमूले गाउँपालिका	पियोनिर भिजन एकाडेमी

विद्यालय वर्ष: २०८० IEMIS		
डोल्पाका संस्थागत विद्यालयको विवरण		
क्र.सं.	पालिकाको नाम	विद्यालयको नाम
१	ठूलीभेरी नगरपालिका	श्री दुनै बोर्डिङ स्कूल

विद्यालय वर्ष: २०८० IEMIS		
हुम्लाका संस्थागत विद्यालय संख्या		
क्र.सं.	पालिकाको नाम	विद्यालयको नाम
१	सिमिकोट गाउँपालिका	सनसाइन बोर्डिङ स्कूल
२	सिमिकोट गाउँपालिका	कैलाश बोधी स्कूल
३	सिमिकोट गाउँपालिका	हिमाली मोडेल बोर्डिङ स्कूल
४	सिमिकोट गाउँपालिका	कर्णाली एकाडेमी बोर्डिङ

विद्यालय वर्ष: २०८० IEMIS		
जाजरकोटका संस्थागत विद्यालयको विवरण		
क्र.सं.	पालिकाको नाम	विद्यालयको नाम
१	भेरी नगरपालिका	जगदिपुर एकाडेमी
२	भेरी नगरपालिका	निलिस्ट बोर्डिङ स्कूल प्रा.लि.
३	भेरी नगरपालिका	शान्ति ज्ञानकुन्ज रिसिडेन्टल एकाडेमी
४	भेरी नगरपालिका	कस्तुरी सहकारी बोर्डिङ स्कूल
५	भेरी नगरपालिका	नर पदम फ्रेन्डसिप इङ्लिस बोर्डिङ स्कूल
६	छेडाघाट नगरपालिका	देउती बालबाटीका बोडीङ स्कूल
७	छेडाघाट नगरपालिका	न्यू मूनलाइट इङ्लिस बोडीङ स्कूल
८	शिवालय गाउँपालिका	सिटी पब्लिक एकाडेमी

विद्यालय वर्ष: २०८० IEMIS		
---------------------------	--	--

जुम्लाका संस्थागत विद्यालय संख्या		
क्र.सं.	पालिकाको नाम	विद्यालयको नाम
१	चन्दननाथ नगरपालिका	कनिका निसा इडलिस बोडिड स्कूल
२	पातारासी गाउँपालिका	ज्ञानज्योती इडिलस बोडिड स्कूल
३	पातारासी गाउँपालिका	पातारासी भ्यू इडलिस बोडिड स्कूल
४	पातारासी गाउँपालिका	जिपी इडिलस बोडिड स्कूल

विद्यालय वर्ष: २०८० IEMIS		
कालिकोटका संस्थागत विद्यालय संख्या		
क्र.सं.	पालिकाको नाम	विद्यालयको नाम
१	खाँडाचक्र नगरपालिका	बालविकास बोडिड स्कूल
२	खाँडाचक्र नगरपालिका	कर्णाली हर्ट इडिलस बोडिड स्कूल मान्मा
३	खाँडाचक्र नगरपालिका	लोटस विकास एकाडेमी
४	खाँडाचक्र नगरपालिका	कर्णाली एडभान्स बोडिड स्कूल
५	खाँडाचक्र नगरपालिका	गोल्डेन फ्युचर बोडिड स्कूल
६	रासकोट नगरपालिका	जनप्रिय इडिलस बोडिड स्कूल
७	रासकोट नगरपालिका	कर्णाली बाल गृह
८	रासकोट नगरपालिका	मातृभूमी एजुकेशनल एकाडेमी
९	रासकोट नगरपालिका	नव प्रभात इडलिस बोडिड स्कूल
१०	रासकोट नगरपालिका	सिर्जनसील बालविद्या मन्दिर
११	रासकोट नगरपालिका	पद्मावती इडिलस बोडिड स्कूल

विद्यालय वर्ष: २०८० IEMIS		
मुगुका संस्थागत विद्यालय संख्या		
क्र.सं.	पालिकाको नाम	विद्यालयको नाम
१	छायाँनाथ गाउँपालिका	कान्जिरोवा इन्टरनेशनल एकाडेमी

२	छायाँनाथ गाउँपालिका	श्री रारा डाइनामिक एकाडेमी स्कूल
३	छायाँनाथ गाउँपालिका	सिद्धार्थ गौतम राष्ट्रिय बोर्डिङ स्कूल
४	छायाँनाथ गाउँपालिका	थापा मेमोरियर इडिलस बोर्डिङ स्कूल
५	खत्याड गाउँपालिका	खत्याड भ्याली स्कूल
६	खत्याड गाउँपालिका	मुगु स्कूल

विद्यालय वर्ष: २०८० IEMIS		
सल्यानका संस्थागत विद्यालयहरूको नाम		
क्र.सं	पालिकाको नाम	विद्यालयको नाम
१	बागचौर नगरपालिका	शिवनाथ एकाडेमी
२	बागचौर नगरपालिका	रिसवर शारदा इडिलस बोर्डिङ स्कूल
३	बागचौर नगरपालिका	ब्राइट रोसल्याण्ड इडिलस बोर्डिङ स्कूल
४	बागचौर नगरपालिका	सभ्यता एकाडेमी प्रा.लि.
५	वनगाड कुपिन्डे नगरपालिका	लड ग्रिन रिभर इडिलस बोर्डिङ स्कूल
६	वनगाड कुपिन्डे नगरपालिका	श्री कृष्ण बोर्डिङ स्कूल देवस्थल
७	वनगाड कुपिन्डे नगरपालिका	मिल्की वय एकाडेमी
८	वनगाड कुपिन्डे नगरपालिका	कुपिन्डेदह इडिलस बोर्डिङ स्कूल
९	वनगाड कुपिन्डे नगरपालिका	दिश्य बड एकाडेमी
१०	वनगाड कुपिन्डे नगरपालिका	सुपर गोल्डेन इगल इडिलस मिडियम बोर्डिङ स्कूल
११	छत्रेश्वरी गाउँपालिका	श्री एल्लो बिट इडिलस बोर्डिङ स्कूल
१२	छत्रेश्वरी गाउँपालिका	रोस ल्याण्ड इडिलस बोर्डिङ स्कूल
१३	छत्रेश्वरी गाउँपालिका	धर्मभूमी मोडेल पब्लिक स्कूल
१४	धर्म गाउँपालिका	दोभान एकाडेमी
१५	कालिमाटी गाउँपालिका	भूवानेश्वरी मोडेल पब्लिक स्कूल
१६	कालिमाटी गाउँपालिका	कालिदेवी प्रावि सतालखोला
१७	कपुरकोट गाउँपालिका	ब्लु डायमन्ड इडिलस बोर्डिङ स्कूल
१८	कपुरकोट गाउँपालिका	नमूना बालविकास बोर्डिङ स्कूल
१९	कपुरकोट गाउँपालिका	सङ्कल्प एकाडेमी

२०	कुमाख गाउँपालिका	सल्यानी एजुकेशनल एकाडेमी
२१	कुमाख गाउँपालिका	कूमाख एकाडेमी
२२	शारदा नगरपालिका	हाइट पड इडिलस स्कूल बरला
२३	शारदा नगरपालिका	एम एम एकाडेमी
२४	शारदा नगरपालिका	मोर्डन तुल्सी एकाडेमी
२५	शारदा नगरपालिका	ब्राइन पर्ल एकाडेमी
२६	शारदा नगरपालिका	क्रिएटीम एकाडेमी
२७	शारदा नगरपालिका	मित्र प्याराडाइस सेकेन्डरी स्कूल
२८	शारदा नगरपालिका	समता स्कूल
२९	शारदा नगरपालिका	आरएस एकाडेमी शारदा ९
३०	शारदा नगरपालिका	मिड वयस्ट इडिलस बोर्डिड स्कूल
३१	शारदा नगरपालिका	ज्योतिपुन्ज एकाडेमी
३२	शारदा नगरपालिका	शारदा इडिलस बोर्डिड स्कूल रेशामिजुला
३३	सिद्धकुमाख गाउँपालिका	एमआरबी एकाडेमी बाँझकाडा
३४	सिद्धकुमाख गाउँपालिका	कुमाख मालिका एकाडेमी
३५	सिद्धकुमाख गाउँपालिका	ब्राइट ह्युमन एकाडेमी
३६	सिद्धकुमाख गाउँपालिका	सिद्ध कुमाख इडिलस बोर्डिड स्कूल
३७	त्रिवेनी गाउँपालिका	स्लथान पब्लिक स्कूल
३८	त्रिवेनी गाउँपालिका	सल्यानी मेरी गोल्ड इडिलस लर्निड स्कूल
३९	त्रिवेनी गाउँपालिका	हिरा इडिलस स्कूल

विद्यालय वर्ष: २०८० IEMIS		
सुर्खेतका संस्थागत विद्यालय संख्या		
क्र.सं.	पालिकाको नाम	विद्यालयको नाम
१	बराहताल गाउँपालिका	श्री इभरग्रीन इडिलस मिडियम बोडिड स्कूल बड्डीचौर
२	बराहताल गाउँपालिका	कुनाथरी सिद्धार्थ एकाडेमी बड्डीचौर
३	भेरीगंगा नगरपालिका	स्वस्तिक चायल्ड केयर एण्ड मन्टेश्वरी स्कूल छिन्चु
४	भेरीगंगा नगरपालिका	छिन्चु इडिलस बोडिड स्कूल

५	भेरीगंगा नगरपालिका	छिन्चु प्रदेशी मन्टेश्वरी स्कूल
६	भेरीगंगा नगरपालिका	देउती विद्या मन्दिर
७	भेरीगंगा नगरपालिका	होप एकाडेमी छिन्चु
८	भेरीगंगा नगरपालिका	बिद्यासागर एकाडेमी घोचेखोला
९	भेरीगंगा नगरपालिका	भिलेज टाउन इडिलस बोर्डिङ स्कूल मोहटी
१०	भेरीगंगा नगरपालिका	मान पुस्तक इडिलस बोर्डिङ स्कूल
११	भेरीगंगा नगरपालिका	सुर्खेत लिटिल फ्लावर एकाडेमी मैनतडा
१२	भेरीगंगा नगरपालिका	ब्राडट नेचर इडिलस बोर्डिङ स्कूल झिङ्नी
१३	भेरीगंगा नगरपालिका	मोर्डन एकाडेमी स्कूल
१४	भेरीगंगा नगरपालिका	रामजानकी इडिलस बोर्डिङ स्कूल
१५	भेरीगंगा नगरपालिका	गोल्डेन चान्स इडिलस बोर्डिङ स्कूल रामघाट
१६	भेरीगंगा नगरपालिका	जनज्योती इडिलस बोर्डिङ स्कूल
१७	वीरेन्द्रनगर नगरपालिका	कोपिला भ्यालि स्कट्टल
१८	वीरेन्द्रनगर नगरपालिका	सनसाइन एकाडेमी ढोडेखाली
१९	वीरेन्द्रनगर नगरपालिका	इलाइट सेकेन्डर विद्यालय
२०	वीरेन्द्रनगर नगरपालिका	मोर्डेन पब्लिक स्कूल रेडियोनेपाल वीरेन्द्रनगर १
२१	वीरेन्द्रनगर नगरपालिका	जनप्रिय सेकेन्डरी स्कूल कालागाउँ
२२	वीरेन्द्रनगर नगरपालिका	एसोएस हर्म गेमीनेर स्कूल कालागाउँ
२३	वीरेन्द्रनगर नगरपालिका	प्रतिक्षा बोर्डिङ स्कूल
२४	वीरेन्द्रनगर नगरपालिका	सिद्धार्थ पाठशाला
२५	वीरेन्द्रनगर नगरपालिका	चिल्ड्रेन प्याराडाइज सेकेन्डरी स्कूल
२६	वीरेन्द्रनगर नगरपालिका	गुड म्यानर एकाडेमी
२७	वीरेन्द्रनगर नगरपालिका	देउती विद्यानिकेतन इत्राम
२८	वीरेन्द्रनगर नगरपालिका	उषा बालबाटिका सेकेन्डरी स्कूल
२९	वीरेन्द्रनगर नगरपालिका	रिसिड स्टार एकाडेमी
३०	वीरेन्द्रनगर नगरपालिका	चेतना विद्या निकेतन इडिलस बोर्डिङ स्कूल वीरेन्द्रनगर १२
३१	वीरेन्द्रनगर नगरपालिका	सुप्रिम एकाडेमी सेकन्डरी स्कूल कालिनचोक
३२	वीरेन्द्रनगर नगरपालिका	नोबेल एकाडेमी

३३	वीरेन्द्रनगर नगरपालिका	बाल उदय इडिलस मिडियम स्कूल चनौटे
३४	वीरेन्द्रनगर नगरपालिका	ज्योतीविद्या सदन कालिन्चौक
३५	वीरेन्द्रनगर नगरपालिका	क्यालेन्डाइन एकाडेमी
३६	वीरेन्द्रनगर नगरपालिका	यज्ञ पिस होम एकाडेमी हुलाकमार्ग
३७	वीरेन्द्रनगर नगरपालिका	विद्याज्योती निकेतन वीरेन्द्रनगर ८ खजुरा
३८	वीरेन्द्रनगर नगरपालिका	माउन्ट एभ्रेष्ट सेकेन्डर स्कूल ढोडेखालि
३९	वीरेन्द्रनगर नगरपालिका	अरनिको सेकेन्डरी बोर्डिङ स्कूल
४०	वीरेन्द्रनगर नगरपालिका	ह्युरिष्टिक बोर्डिङ एण्ड रिसर्च सेन्टर वीरेन्द्रनगर १२
४१	वीरेन्द्रनगर नगरपालिका	एन्टरनेश्वर कोपरेटिभ स्कूल कालागाउँ
४२	वीरेन्द्रनगर नगरपालिका	नव पालुवा एजुकेशनल एकाडेमी
४३	वीरेन्द्रनगर नगरपालिका	सुर्खेत एकाडेमी
४४	वीरेन्द्रनगर नगरपालिका	सुर्खेत मोडेल एकाडेमी वीरेन्द्रनगर -४
४५	वीरेन्द्रनगर नगरपालिका	ब्लुमिड बड स्कूल
४६	वीरेन्द्रनगर नगरपालिका	सुर्खेत होराइजन एकाडेमी
४७	वीरेन्द्रनगर नगरपालिका	गोल्डेन ब्राइट एकाडेमी
४८	वीरेन्द्रनगर नगरपालिका	सुर्खेत भ्याली स्कूल चाइल्ड केयर सेन्टर
४९	वीरेन्द्रनगर नगरपालिका	Apratim Educational Academy,khajura
५०	वीरेन्द्रनगर नगरपालिका	हिल साइड एकाडेमी इत्राम
५१	वीरेन्द्रनगर नगरपालिका	शान्तिविद्या सदन
५२	वीरेन्द्रनगर नगरपालिका	मर्निड स्टार इडिलस मिडियम बोर्डिङ स्कूल खजुरा
५३	वीरेन्द्रनगर नगरपालिका	दोभान एजुकेशनल एकाडेमी
५४	वीरेन्द्रनगर नगरपालिका	लोटस मन्टेश्वरी एण्ड चायल्ड केयर सेन्टर
५५	वीरेन्द्रनगर नगरपालिका	जलेश्वर उत्तरगंगा कोपरेटिभ स्कूल
५६	वीरेन्द्रनगर नगरपालिका	उत्तरगंगा चायल्ड केयर सेन्टर एण्ड ह्याप्पी किड्स होम
५७	वीरेन्द्रनगर नगरपालिका	बेबी जोन मन्टेश्वरी प्री स्कूल
५८	वीरेन्द्रनगर नगरपालिका	किड्स होम मन्टेश्वरी
५९	वीरेन्द्रनगर नगरपालिका	श्री पानस इडिलस बोर्डिङ स्कूल
६०	वीरेन्द्रनगर नगरपालिका	सुर्खेत एजुकेशन डेभलपमेन्ट एकाडेमी गाग्रेताल

६१	वीरेन्द्रनगर नगरपालिका	ब्राइटल्याण्ड सेकेन्डरी स्कूल पिपिरा
६२	वीरेन्द्रनगर नगरपालिका	गोल्डेन इडिलस एकाडेमी
६३	वीरेन्द्रनगर नगरपालिका	शुभलक्ष्मी एकाडेमी वीरेन्द्रनगर ११ गाग्रेताल
६४	वीरेन्द्रनगर नगरपालिका	सिद्धपाइला इडिलस मिडियम सेकेन्डरी स्कूल वीरेन्द्रनगर १०
६५	वीरेन्द्रनगर नगरपालिका	कान्केविहार सेकेन्डरी बोर्डिङ स्कूल
६६	वीरेन्द्रनगर नगरपालिका	इगर ब्रिज सेकेन्डरी बोर्डिङ स्कूल
६७	वीरेन्द्रनगर नगरपालिका	सूर्योदय बोर्डिङ स्कूल
६८	वीरेन्द्रनगर नगरपालिका	नासा एकाडेमी रहरपुर वीरेन्द्रनगर १०
६९	वीरेन्द्रनगर नगरपालिका	सैनिक आवासीय महाविद्यालय मंगलगडी
७०	वीरेन्द्रनगर नगरपालिका	सुर्खेत एजुशेकनल मल्टिपल एकाडेमी
७१	वीरेन्द्रनगर नगरपालिका	इमानुल माध्यमिक बोर्डिङ स्कूल वीरेन्द्रनगर १०
७२	वीरेन्द्रनगर नगरपालिका	विश्वज्योती एकाडेमी
७३	वीरेन्द्रनगर नगरपालिका	नभज्योती स्कूल
७४	वीरेन्द्रनगर नगरपालिका	सुर्खेत देउती नेपाल बोर्डिङ स्कूल
७५	वीरेन्द्रनगर नगरपालिका	प्यारागन आदर्श पब्लिक एकाडेमी
७६	वीरेन्द्रनगर नगरपालिका	डाइनामिक इडिलस मिडियम बोर्डिङ स्कूल दीपनगर
७७	वीरेन्द्रनगर नगरपालिका	प्रज्ञा पाठशाला
७८	वीरेन्द्रनगर नगरपालिका	सेन्टमेरीज को.एजुकेशन स्कूल तातोपानी
७९	वीरेन्द्रनगर नगरपालिका	साउथ एसियन स्कोलर्स एकाडेमी तातोपानी
८०	वीरेन्द्रनगर नगरपालिका	हार्भष्टमून सेकेन्डरी बोर्डिङ स्कूल तातोपानी
८१	वीरेन्द्रनगर नगरपालिका	फिथ इडिलस स्कूल
८२	वीरेन्द्रनगर नगरपालिका	भ्याली मिडियम एकाडेमी वीरेन्द्रनगर ९
८३	वीरेन्द्रनगर नगरपालिका	मध्यपश्चिम बोर्डिङ स्कूल मसुरीखेत
८४	वीरेन्द्रनगर नगरपालिका	उत्तरगंगा इडिलस मिडियम कर्णाली सेकेन्डरी स्कूल
८५	वीरेन्द्रनगर नगरपालिका	पब्लिक एकाडेमी सेकेन्डरी स्कूल बाङ्ग्रेसिमल
८६	वीरेन्द्रनगर नगरपालिका	बुलबुले भेरी एकाडेमी
८७	वीरेन्द्रनगर नगरपालिका	एड्भान्स बेटर इडिलस मिडियम स्कूल तातोपानी
८८	वीरेन्द्रनगर नगरपालिका	रोसल्याण्ड एकाडेमी सुर्खेत

८९	वीरेन्द्रनगर नगरपालिका	ग्रिनल्याण्ड एकाडेमी
९०	वीरेन्द्रनगर नगरपालिका	भेरी कर्णाली एकाडेमी
९१	चौकुने गाउँपालिका	ब्राइटस्टार एकाडेमी
९२	चौकुने गाउँपालिका	इभरग्रीन एजुकेशनल डेभलपमेन्ट एकाडेमी
९३	चिङ्गाड गाउँपालिका	चेपाड इडिलस बोर्डिङ स्कूल
९४	गुर्भाकोट नगरपालिका	पीआर बोर्डिङ स्कूल
९५	गुर्भाकोट नगरपालिका	घुमखहरे सनराइज एकाडेमी
९६	गुर्भाकोट नगरपालिका	श्री शिव इडिलस सेकेन्डरी स्कूल
९७	गुर्भाकोट नगरपालिका	पिसल्याण्ड पब्लिक यूनाइटेड एकाडेमी
९८	गुर्भाकोट नगरपालिका	बिसालचोक मोडेल एकाडेमी
९९	गुर्भाकोट नगरपालिका	बालविद्या एकाडेमी
१००	गुर्भाकोट नगरपालिका	देउती इडिलस मिडियम बोर्डिङ स्कूल
१०१	गुर्भाकोट नगरपालिका	बालदीप यूनाइटेड पब्लिक सेकेन्डरी
१०२	गुर्भाकोट नगरपालिका	बडाखोली यूनाइटेड पब्लिक स्कूल
१०३	गुर्भाकोट नगरपालिका	शिवशक्ति इडिलस बोर्डिङ स्कूल आँपखोली
१०४	गुर्भाकोट नगरपालिका	गुर्भाकोट यूनाइटेड पब्लिक स्कूल
१०५	गुर्भाकोट नगरपालिका	साहारा इडिलस बोर्डिङ स्कूल
१०६	गुर्भाकोट नगरपालिका	गुर्भाकोट इडिलस बोर्डिङ स्कूल
१०७	लेकवेशी नगरपालिका	गंगटे एकाडेमी
१०८	लेकवेशी नगरपालिका	दशरत एजुकेशनल डेभलपमेन्ट एकाडेमी
१०९	लेकवेशी नगरपालिका	सरस्वती बाल विद्या सदन
११०	लेकवेशी नगरपालिका	डायमन्ड इडिलस ज्ञानशाला
१११	लेकवेशी नगरपालिका	लक्ष्मी एकाडेमी
११२	लेकवेशी नगरपालिका	पिस पार्क एकाडेमी
११३	लेकवेशी नगरपालिका	रुरर एजुकेशनल डेभलपमेन्ट एकाडेमी
११४	लेकवेशी नगरपालिका	ब्राइट फ्यूचर एकाडेमी
११५	पन्चपुरी नगरपालिका	बाब्याचौर सरस्वती विद्या निकेतन
११६	पन्चपुरी नगरपालिका	श्री बाब्याचौर सेकेन्डरी इडिलस बोर्डिङ स्कूल

११७	पन्चपुरी नगरपालिका	शारदा बाल भक्त पन्चपुरी ४
११८	पन्चपुरी नगरपालिका	विद्या भूमि एकाडेमी
११९	पन्चपुरी नगरपालिका	गोल्डेन फ्युचर एकाडेमी
१२०	पन्चपुरी नगरपालिका	प्रतिक्षा विद्या निकेतन
१२१	पन्चपुरी नगरपालिका	मोडेल भिजन इड्लिस एकाडेमी
१२२	पन्चपुरी नगरपालिका	रेड उड एकाडेमी प्रा.लि.
१२३	सिम्ता गाउँपालिका	प्रिस्म एकाडेमी
१२४	सिम्ता गाउँपालिका	श्री मोर्डन सरस्वती पब्लिक इड्लिस बोर्डिड स्कूल
१२५	सिम्ता गाउँपालिका	डायमन्ड एकाडेमी

विद्यालय वर्ष: २०८० IEMIS		
रुकुमका संस्थागत विद्यालय संख्या		
क्र.सं.	पालिकाको नाम	विद्यालयको नाम
१	आठविसकोट नगरपालिका	आठविसकोट पिस जोन एजुकेशनल एकाडेमी प्रा.लि.
२	आठविसकोट नगरपालिका	श्री सिर्जना एकाडेमी रुकुम पश्चिम
३	बाफिकोट गाउँपालिका	नमूना ज्ञानज्योति इड्लिस बोर्डिड स्कूल
४	बाफिकोट गाउँपालिका	सिस्ने स्यार्पु इड्लिस बोर्डिड स्कूल
५	चौरजहारी नगरपालिका	भ्याली पब्लिक स्कूल चौरजहारी
६	चौरजहारी नगरपालिका	सरस्वती एड्भान्स इड्लिस मिडियम बोर्डिड स्कूल
७	चौरजहारी नगरपालिका	चौरजहारी एकाडेमी
८	चौरजहारी नगरपालिका	बालविद्या सदन बोर्डिड स्कूल चौरजहारी
९	मूसिकोट नगरपालिका	विजेश्वरी सेकेन्डरी इड्लिस मिडियम बोर्डिड स्कूल
१०	मूसिकोट नगरपालिका	मूसिकोट एकाडेमी
११	मूसिकोट नगरपालिका	रातोतारा इड्लिस मिडियम बोर्डिड स्कूल
१२	मूसिकोट नगरपालिका	न्यू मूनलाइट सेकेन्डरी बोर्डिड स्कूल
१३	मूसिकोट नगरपालिका	सिस्ने एकाडेमी प्रा.लि.

१४	मूसिकोट नगरपालिका	रुकुमेलि ब्राइट फ्युचर इड्लिस बोर्डिङ स्कूल झुलखेत
१५	सानीभेरी गाउँपालिका	सानीभेरी एकाडेमी बोर्डिङ
१६	त्रिवेनी गाउँपालिका	शान्तिसुदा बोर्डिङ स्कूल

अनुसूचि: ६

कर्णाली प्रदेशको माध्यमिक शिक्षा परीक्षा (SEE) नतिजा २०७८ र २०७९ को तुलना					
क्र.सं.	२०७८			२०७९	
	ग्रेड समूह	जम्मा	प्रतिशत	जम्मा	प्रतिशत
१	जिपिए ३.६०<४.००	११४	०	२४८	१
२	जिपिए ३.२० < ३.६०	९५१	३	१४८६	४
३	जिपिए २.८० < ३.२०	४०३५	११	४१३१	११
४	जिपिए २.४० < २.८०	८३८३	२२	८५१३	२२
५	जिपिए २.०० < २.४०	१००७३	२७	११३४६	२९
६	जिपिए १.६ to < २.००	७७७६	२१	८६०३	२२
७	जिपिए १.२० < १.६०	२९९४	८	२५४४	७
८	जिपिए ०.८० < १.२०	१७५	०	१२४	०
९	NA	२८६१	८	१६१३	४
Total		३७३६२	१००	३८६०८	१००

अनुसूची: ७

कर्णाली प्रदेश सरकार
सामाजिक विकास मन्त्रालय

शिक्षा विकास निर्देशनालय सुर्खेत
SEE परीक्षा २०८० को परीक्षार्थी विवरण

क्र सं	जिल्ला	परीक्षा केन्द्र संख्या	नियमित परीक्षार्थी विवरण			ग्रेड वृद्धि तर्फ परीक्षार्थी विवरण	कुल जम्मा परीक्षार्थी		
			साधारण तर्फ	प्राविधिक तर्फ	नियमित जम्मा		छात्र	छात्रा	जम्मा

						(साधारण र प्राविधिक)			
१	रुकुम पश्चिम	२३	३४७०	९६	३५६६	२७	१८२६	१७६७	३५९३
२	सल्यान	२५	४२५३	२९२	४५४५	३७	२१०७	२४७५	४५८२
३	हुम्ला	६	११०५	८३	११८८	७	६०४	५९१	११९५
४	मुगु	८	१०२५	५७	१०८२	३१	५७१	५४२	१११३
५	डोल्पा	४	६२४	१०९	७३३	०	३६८	३६५	७३३
६	कालिकोट	२४	३६०९	६४	३६७३	६३	१८९४	१८४२	३७३६
७	जुम्ला	१६	२३९३	१३४	२५२७	३०	१३४३	१२१४	२५५७
८	जाजरकोट	२२	४५६०	४२	४६०२	९२	२३०२	२३९२	४६९४
९	दैलेख	२५	४८५८	१४६	५००४	२५३	२४६७	२७९०	५२५७
१०	सुर्खेत	३३	७९४५	११७	८०६२	२८६	४१४१	४२०७	८३४८
	जम्मा	१८६	३३८४२	११४०	३४९८२	८२६	१७६२३	१८१८५	३५८०८

शिक्षासँग सम्बन्धित विभिन्न कार्यक्रमहरूकमम देखिने फोटोहरू

[आ .व.२०८०\०८१ मा कार्यरत शिक्षा विकास निर्देशनालयका कर्मचारीहरू](#)



SEE परीक्षा २०८०को सन्चालन तथा व्यवस्थापन सम्बन्धमा अभिमूखिकरण कार्यक्रमको उद्घाटन गर्दै सामाजिक विकास मन्त्रालयका सचिव श्री दीर्घबहादुर पोखरेल ज्यू



शिक्षा विकास निर्देशनालय सुर्खेतले आयोजना गरेको जिल्लास्तरी प्रतिभा पहिचान कार्यक्रममा पुरस्कृत विद्यार्थीहरु



जिल्लास्तरीय प्रतिभा पहिचान कार्यक्रममा निर्णायक मण्डल सहित पुरस्कृत विद्यार्थीहरु



शिक्षा विकास निर्देशनालयको आयोजनामा जुम्ला जिल्लामा सन्चालन गरीएको एकीकृत शैक्षिक व्यवस्थापन सम्बन्धी तालिम



SEE २०८० को उत्तरपुस्तिका परीक्षण तथा सम्परीक्षण गर्दै शिक्षकहरु



कर्णाली प्रदेशका शिक्षा विकास तथा समन्वय इकाइका प्रमुख तथा सामाजिक विकास अधिकृतहरु बीच भएको प्रगति समिक्षा गोष्ठीमा सहभागीहरु



चिङगाड गाउँपालिकामा रहेको मालिका मावि मटेलाको निर्माणाधिन विद्यालय भवन



लेकवेशी गाउँपालिकाको जीवनज्योति मावि दशरतपुरमा सन्चालित बालअधिकार र कर्तव्य सम्बन्धि सचेतनामूलक कार्यक्रममा सहभागिहरु

