

दुई शब्द

कर्णाली प्रदेश अन्तर्गत १० वटै जिल्ला मध्ये ९ वटा जिल्लामा रहेका सामाजिक विकास कार्यालयहरू र शिक्षा विकास निर्देशनालय सुर्खेतको आ.व. २०८०/०८१ को बार्षिक कार्यक्रमहरूको विभिन्न विवरणहरू तयार गरी यो बार्षिक प्रगति प्रतिवेदन तयार गरिएको हो ।

यस बार्षिक प्रगति प्रतिवेदनमा कर्णाली प्रदेशका सामाजिक विकास कार्यालयहरू र यस निर्देशनालयले आ.व.२०८०/०८१ मा सम्पादन गरेका कार्यक्रम र प्रगति विवरण समावेश गरिएको छ ।

यो प्रतिवेदन तयार गर्नका लागि जिल्लागत विवरण उपलब्ध गराउनु हुने सामाजिक विकास कार्यालयका प्रमुखहरू तथा कर्मचारीहरू, निर्देशनालयका शाखा प्रमुख तथा कर्मचारीहरू र प्रगति विवरण तयारीमा समन्वय, सहजीकरण गर्नुहुने अधिकृत आठौं धनबहादुर विष्ट, लेखा अधिकृत यमुना श्रेष्ठ, प्रशासकीय अधिकृत चुडामणी काफ्ले, अधिकृत छैटौं कविता घिमिरे, प्राविधिक सहायक कार्मा वाङजुङ लामा र सहायक कम्प्युटर अपरेटर भुवन रोकाया लाई हार्दिक धन्यवाद दिन चाहन्छु ।

आ.व. 2081/081 मा यस निर्देशनालय र अन्तर्गतका कार्यालयहरूको वार्षिक प्रगति प्रतिवेदन तयारिमा देखिएका कमी कमजोरीलाई सच्याई हामीलाई आगामि वर्षको लागि पृष्ठपोषण प्रदान गरिदिनुहुन सबैमा अनुरोध गर्दछौं । आगामी वर्षको वार्षिक प्रगति प्रतिवेदन तयारी तथा प्रकाशनलाई निरन्तरता दिने प्रतिवद्धता समेत व्यक्त गर्दछु ।

श्री दीपा हमाल

निर्देशक

शिक्षा विकास निर्देशनालय, सुर्खेत

परिच्छेद-१

परिचय

१.१ पृष्ठभूमिः

नेपालको संविधानअनुसार मुलुक संघीय संरचनामा प्रवेश गरे सँगै प्रादेशिक सरकारको अवधारणा अनुसार मुलुकमा सातवटा प्रदेशको व्यवस्था भएको छ। धेरै भौगोलिक क्षेत्रफल ओगटेको र थोरै जनसंख्या रहेको रूपमा परिचित यो प्रदेश २८ डिग्री १० मिनेट ७ सेकेण्ड उत्तरी अक्षांसदेखि ३० डिग्री २६ मिनेट ५० सेकेण्ड उत्तरसम्म र ८० डिग्री ५८ मिनेट ५८ सेकेण्ड पूर्वी देशान्तरदेखि ८३ डिग्री ४० मिनेट ५७ सेकेण्ड पूर्वसम्म फैलिएको छ। उत्तर दक्षिण २५० कि.मि र पूर्व पश्चिम २६५ कि.मि सम्म फैलिएको यस प्रदेशले नेपालको कुल भुभागको २१.६ प्रतिशत भुभाग ओगटेको छ। राष्ट्रिय जनगणना २०७८ को प्रारम्भिक नतिजा ८२८३०७ जना पुरुष, ८६६५८२ जना महिला गरी १६९४८८९ जना सोबास रहेको प्रदेश २७९८४ वर्गकिलोमीटर (१०८०५ वर्ग माइल) क्षेत्रफलमा भएको प्रदेश समुन्द्र सतहबाट १९८ मीटर देखि ७७६७ मीटर सम्मको उचाइमा फैलिएको छ।

नेपालको वर्तमान संविधानको कार्यान्वयनसँगै गठन भएका सात प्रदेशमध्ये कर्णाली प्रदेशमा रुकुम पश्चिम, सल्यान, डोल्पा, मुगु, हुम्ला, जुम्ला, कालिकोट, दैलेख, जाजरकोट र सुर्खेत सहित १० जिल्ला पर्दछन् र प्रदेश राजधानी सुर्खेत जिल्लाको वीरेन्द्रनगरमा रहेको छ। यसको सिमाना पूर्वमा गण्डकी प्रदेश, पश्चिममा सुदूर पश्चिम प्रदेश, उत्तरमा चीन र दक्षिणमा लुम्बिनी प्रदेश पर्दछ। यस प्रदेशमा २५ नगरपालिका ५४ गाउँपालिका र जम्मा ७१८ वडा रहेका छन्।

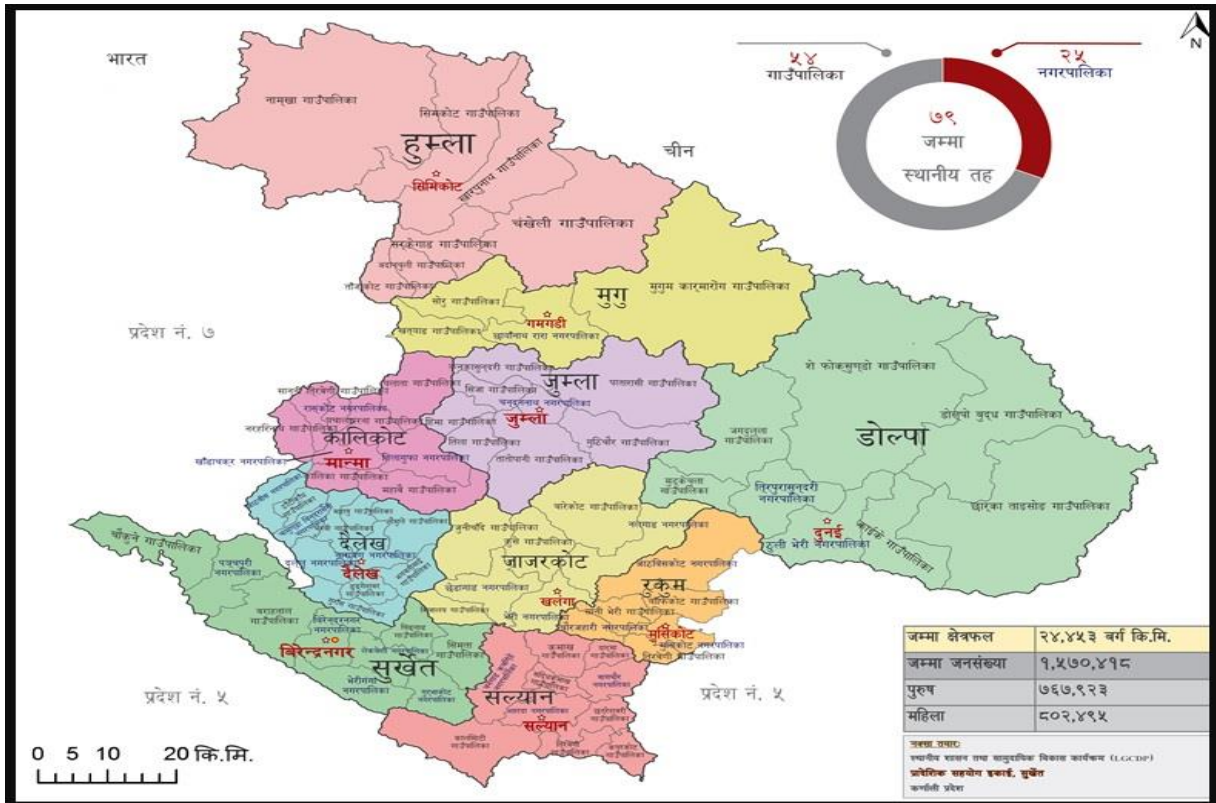

यस प्रदेशमा सुर्खेत, जुम्ला, भेरी किनार, शारदा किनार जस्ता भित्री मधेश भएको उपत्यका क्षेत्र देखि काञ्जीरोवा हिमश्रृङ्खलाले सुशोभित प्रदेश यार्चागुन्धु, पाँचऔँले, गुच्छीच्याउ र शिलाजीत जस्ता अमूल्य जडीबुटीले परिचित क्षेत्र हो। देशकै ठूलो ताल रारा देखि गहिरो ताल शे-फोक्सुण्डो, भाषा तथा विभिन्न जात थरको उद्गम अर्को शब्दमा नेपालको सभ्यताको शुरुवाती क्षेत्रको रूपमा परिचित यस प्रदेशमा बुद्ध, मुश्लिम, क्रिश्चियन र हिन्दु धर्मालम्बी रहेकोमा नेपाली, मगर, काइके, खाम, थारु, मुगाली, लगायत ५५ भाषा बोलिने यस प्रदेशको मुख्य पेशा कृषि रहेको छ। यहाँको आर्थिक र सामाजिक सूचकहरूको अवस्था कमजोर हुनुमा अष्टयारो भौगोलिक अवस्था, न्यून भौतिक पूर्वाधार र न्यून मानवीय विकास प्रमुख कारण भएको पाइन्छ।

आर्थिक सर्वेक्षण २०७८ अनुसार राष्ट्रिय स्तरमा प्रतिव्यक्ति औषत आय १३८१ अमेरिकी डलर रहेकोमा यस प्रदेशको प्रतिव्यक्ति औषत आय ९६४ डलर मात्र रहेको छ। राष्ट्रको बहुआयामिक गरिबी १७.४० छ भने यस प्रदेशको बहुआयामिक गरिबी ३९.५ प्रतिशत रहेको छ। राष्ट्रिय जनगणना २०७८ को प्रारम्भिक नतिजा अनुसार यस प्रदेशको कुल जनसंख्या १६९४८८९ रहेको छ भने मानिसहरूको औषत आयु ६५ वर्ष रहेको छ। मानवीय विकास सूचक ०.४२६, पाँच वर्ष मुनीको मृत्यु दर प्रति हजारमा ५८ रहेको छ। यस प्रदेशमा देउती बज्यै, कनकासुन्दरी, त्रिपुरासुन्दरी र चन्दननाथ जस्ता प्रसिद्ध धार्मिक तिर्थस्थल रहेका छन् भने मानसरोवर जानका लागि प्रस्थान विन्दु रहेको हुम्लाले पनि कर्णाली प्रदेशलाई चिनाउने काम गरेको छ।

यो प्रदेश जलस्रोत र जडिबुटीको हिसावले मुलुककै सबैभन्दा सम्पन्न प्रदेश हो। ९०० मेगावाटको माथिल्लो कर्णाली जलविद्युत आयोजना, ६०० मेगावाटको नलसिंहगाढ, ११० मेगावाटको ठूलीभेरी आदि समेत गरी २० हजार मेगावाटको विद्युत उत्पादनको सम्भावना रहेको देखिन्छ। नेपालका तीन प्रमुख नदि मध्ये कर्णाली नदि एक हो भने यस प्रदेश स्थित भेरी-बबई डाइभर्सन योजनाले नेपालमा सफल कार्य गरेको उदाहरण पेश गर्न सफल भएको छ।

1.2 परिचयः

गुणस्तरीय शिक्षाको माध्यमबाट सम्बृद्ध कर्णाली प्रदेश, सुखी कर्णालीवासीको अठोटलाई पुरा गर्न शैक्षिक कार्यक्रमलाई गरीबी निवारण, दिगो विकास, भोकमरीको अन्त्य, मौलिक संस्कृतिको संरक्षण, विपद्उत्थानशील क्षमताको विकास, पूर्ण साक्षरता, शिक्षामा समतामुलक पहुँचको सुनिश्चितता र रोजगारी केन्द्रित शैक्षिक रणनीतिलाई कार्यान्वयन गर्नु आवश्यक छ। शैक्षिक नीति, योजना, रणनीति तथा कार्यक्रम निर्माणमा सामाजिक विकास मन्त्रालयलाई प्राविधिक सहायता गर्दै, कर्णाली प्रदेशको शैक्षिक कार्यक्रम कार्यान्वयनको क्रियात्मक हात (Functional Hands) को रूपमा कार्य गर्ने कार्य जिम्मेवारीका साथ गठन भएको यस निर्देशनालयले संविधानको अनुसूचि ६ अनुसारको शिक्षा सम्बन्धी अधिकारको कार्यान्वयन, भौतिक सुधार, विद्यालय शिक्षा परीक्षा व्यवस्थापन, शैक्षिक अनुसन्धान, अनुगमन तथा मूल्याङ्कन मार्फत विद्यालय क्षेत्र विकास योजना (२०७३/७४, २०७९/८०) लाई उच्च उपलब्धीपूर्ण, सफल र कार्यान्वयनशील बनाउदै कर्णाली प्रदेश सरकारको शैक्षिक नीति तथा कार्यक्रमलाई सफल बनाइ कर्णालीमा बसोबास गर्ने नागरिकहरूको शैक्षिक अधिकारलाई सुनिश्चित गर्ने उपायहरू खोजी, अवलम्बन र कार्यान्वयन गर्न कर्णाली प्रदेश सामाजिक विकास

मन्त्रालय अन्तरगत नेपाल सरकारको मिति २०७५/०३/३२ को निर्णयानुसार स्वीकृत संगठन संरचना र दरबन्दी वमोजिम सामाजिक विकास मन्त्रालय, कर्णाली प्रदेशको मिति २०७५/०६/०५ को निर्णयानुसार २०७५.०६.०९मा शिक्षा विकास निर्देशनालयको स्थापना भएको थियो।

सामाजिक विकास मन्त्रालयको कार्यान्वयन एकाईको रूपमा रही राष्ट्रिय परीक्षा बोर्ड र शिक्षक सेवा आयोगको प्रत्यायोजित अधिकार प्रयोग गर्ने, साविक क्षेत्रीय शिक्षा निर्देशनालय, मध्य पश्चिमाञ्चल,सुर्खेतको दायित्व यस निर्देशनालयमा सरेको र प्रदेश गठन संगै साविक क्षेत्रीय शिक्षा निर्देशनालय, मध्य पश्चिमाञ्चल,सुर्खेतको क्षेत्राधिकार रहेको १५ जिल्लाबाट १० जिल्ला (हुम्ला, जुम्ला, डोल्पा, मुगु, कालिकोट, दैलेख, जाजरकोट, रुकुम पश्चिम, सल्यान र सुर्खेत) मात्र कायम गरिएको र साविक क्षेत्रीय शिक्षा निर्देशनालयको भवनमा शिक्षा विकास निर्देशनालयको कार्यालय संचालन भएको थियो।

नेपाल सरकारको मिति २०७४/१०/१० को निर्णय अनुसार ७ वटा कार्यक्षेत्र समेट्ने गरी स्थापना भएको कर्णाली प्रदेशको सामाजिक विकास मन्त्रालयका कार्यक्षेत्र निम्नानुसार रहेका छन्।

- शिक्षा तथा मानव संसाधन
- स्वास्थ्य तथा जनसंख्या
- खानेपानी तथा तथा सरसफाई
- महिला,बालबालिका तथा समाज कल्याण
- युवा तथा खेलकुद
- भाषा,धर्म तथा संस्कृति
- श्रम तथा रोजगार

आ.व. २०७५/०७६ मा कर्णाली प्रदेशका १० वटै जिल्लामा निर्देशनालयबाट नै कार्य सम्पन्न हुँदै आएकोमा भौगोलिक विकटताका कारण सेवाग्राहीलाई सहज तरिकाबाट सेवाको पहुँच पुर्याउन र सामाजिक सेवाको क्षेत्रका कामलाई प्रभावकारी बनाउन कर्णाली प्रदेश सरकारको २०७६.०५.०६ को निर्णयानुसार सामाजिक विकास कार्यालय संचालन कार्यविधि, २०७६ को प्रस्तावनामा "जिल्लामा प्रदेश सरकारबाट प्रदान गरिने सबै प्रकारका शैक्षिक प्रशासन, युवा तथा खेलकुद, सामाजिक विकास र श्रम तथा रोजगार तर्फका सबै सेवा प्रवाह गर्न शिक्षा विकास निर्देशनालय मातहत रहने गरी जिल्लास्तरमा छुट्टै कार्यालय स्थापना गरी सेवा संचालन गर्नका लागि यो कार्यविधि तयार गरी लागु गरिएको छ" भनी उल्लेख गरिएको छ।

सामाजिक विकास मन्त्रालयले शिक्षा विकास निर्देशनालय, सुर्खेत मातहत रहनेगरी ९ वटा जिल्लामा सामाजिक विकास कार्यालय स्थापना गरेको छ भने सुर्खेत जिल्लाको हकमा शिक्षा विकास निर्देशनालयबाट कार्यक्रम संचालन हुने प्रबन्ध गरिएको छ।

कर्णाली प्रदेशका ९ वटा जिल्लामा २०७६ भाद्र भित्र सामाजिक विकास कार्यालय स्थापना भएका थिए। यस कार्यालयहरूको कार्य क्षेत्रहरू स्वास्थ्य तथा जनसंख्या, शिक्षा तथा मानव संशाधन, महिला बालबालिका तथा समाज कल्याण, युवा तथा खेलकुद, भाषा धर्म तथा संस्कृति, श्रम तथा रोजगार, पोषण खानेपानी तथा सरसफाई रहेका छन्।

1.3 परिकल्पनाः

कर्णाली प्रदेशमा जीवनउपयोगी, रोजगारमुलक, गुणस्तरीय, व्यवहारिक, विविधता, पर्यावरणीय पर्यटन र मौलिक संस्कृतिले युक्त प्राविधिक शिक्षाको माध्यमबाट शिक्षित, उच्च आय भएका, सभ्य, सुसंस्कृत, विपदउत्थानशील, गतिशील, प्रजातान्त्रिक जीवनपद्धतियुक्त शान्तिगामी, ज्ञानमा आधारित, सबै प्रकारका विभेदरहित समाजको स्थापना र विकास गर्न सहयोग पुऱ्याउन उच्च प्रविधियुक्त, मौलिक, समावेशी सिकाइ सहितको गुणस्तरीय शिक्षाको विकास र विस्तार गर्ने।

जातीय, लैंगिक, भाषिक, धार्मिक, आर्थिक, शारिरीक, सामाजिक लगायत समाजमा रहेका विभिन्न असमानता र विसंगति तथा विकृति हटाई विभेदरहित सृजनशील समाजको स्थापना गर्ने . यसका लागि सबै वर्ग तथा क्षेत्रको समुचित विकासका लागि पहुँच तथा सेवा विस्तार गर्ने।

1.4 लक्ष्यः

कर्णाली प्रदेशमा रहेका सबै प्रकारका अभाव, विभेद, विनास र विपत्तिलाई हटाउँदै, दिगो विकास, मानवअधिकार, चेतनाको संवाहक बनाउने दृष्टिकोणले सुनिश्चितता गराउने तथा उपलब्ध प्रादेशिक, राष्ट्रिय तथा अन्तराष्ट्रिय अवसरमा सामाजिक न्याय सहितको पहुँच तथा अवसर सहज बनाउने।

1.5 उद्देश्यहरूः

- कर्णाली प्रदेश सरकारको नीति र नियमका आधारमा विद्यालय शिक्षाको गुणस्तरीयताका लागि बजेट तथा कार्यक्रम तयार गर्ने,
- संघिय सरकारको राष्ट्रिय नीति, कार्यक्रम तथा योजनाको परिकल्पना सफलभूत बनाउन शैक्षिक संस्थाहरूलाई आवश्यक प्राविधिक सहयोग गर्ने,
- कर्णाली प्रदेशको शैक्षिक विकास र विस्तारका लागि अनुसन्धान तथा अध्ययनहरू सञ्चालन तथा संयोजन गर्ने,
- स्थानीय सरकारलाई शैक्षिक विकासका लागि माग र आवश्यकताको आधारमा अनुगमन, मुल्याङ्कन र समन्वय गर्ने,
- कर्णाली प्रदेश सामाजिक विकास मन्त्रालयको परिकल्पना, उद्देश्य र कार्यक्रम कार्यान्वयन गर्न आवश्यक सहयोग गर्ने,
- कर्णाली प्रदेशका विद्यालय, क्याम्पस, प्राविधिक शिक्षालय, प्रदेश विश्वविद्यालय, अनुसन्धान केन्द्रहरू तथा सामुदायिक पुस्तकालयको संस्थागत विकासमा सहयोग गर्ने,

- कर्णाली प्रदेशका शिक्षकको क्षमता विकास, वृत्ति विकास, व्यवस्थापन, अनुगमन तथा पेशागत विकासका कार्यक्रममा समन्वय गर्ने,
- कर्णाली प्रदेशलाई साक्षर बनाउन वैकल्पिक शिक्षाको विस्तार, समन्वय, कार्यमुलक साक्षरताको आवश्यक कार्यक्रम, नीति तथा रणनीतिहरु निर्माण र कार्यान्वयनमा सहजीकरण गर्ने,
- कर्णाली प्रदेशमा शैक्षिक सुशासन कायम गराउने,
- कर्णाली प्रदेशको एकिकृत शैक्षिक सूचना, तथ्याङ्क र उपलब्धीहरु प्रकाशन गर्ने,
- शैक्षिक संस्थाहरुलाई सिकाइमैत्री, बालमैत्री र शान्ति क्षेत्र बनाउदै विद्यालय बाहिर कुनै पनि बालबालिका नरहेको सुनिश्चितता गर्न कार्यक्रमहरु कार्यान्वयन गर्ने .
- खेल पूर्वाधारको विकास तथा विस्तार, सामाजिक विकासमा युवा सहभागिता अभिवृद्धि, युवालाई प्राविधिक शिक्षा तथा सीपमुलक तालिम मार्फत दक्ष, उद्यमशील र आत्मनिर्भर बनाउने लगायत कार्यक्रम संचालन तथा कार्यान्वयन गर्ने .
- लैङ्गिक मूलप्रवाहीकरण गर्दै शासन प्रणालीको प्रत्येक तह र विकास प्रक्रियाका सबै चरणमा सबैको अर्थपूर्ण सहभागिता बढाउने, लैङ्गिक हिंसा भेदभाव र बहिष्करण अन्त्यको लागि न्यायमा पहुँच र संरक्षणात्मक उपायहरु अवलम्बन गर्ने, बालबालिका र किशोर किशोरीको शारीरिक, मानसिक र बौद्धिक विकासमा जोड दिने कार्यक्रम कार्यान्वयन गर्ने .
- सीप तथा ब्यवसायिक तालिमका अवसरहरुको विकास एवम् विस्तार गर्दै राष्ट्रिय/अन्तर्राष्ट्रिय क्षेत्रमा प्रतिस्पर्धा गर्न सक्ने श्रम शक्तिको उत्पादनमा जोड गर्दै श्रमिकहरुको हक अधिकारको संरक्षण तथा असल श्रम सम्बन्ध विकास गर्ने किसिमका कार्यक्रम कार्यान्वयन गर्ने .
- बिशेष जोखिममा रहेका ज्येष्ठ नागरिकलाई लक्षित गरी पुनर्स्थापना कार्यक्रम सञ्चालन गर्ने र सबैबाट ज्येष्ठ नागरिकलाई संरक्षण गर्ने कार्यलाई प्रोत्साहन बढाउने कार्यक्रम कार्यान्वयन गर्ने .

सामाजिक विकास कार्यालय संचालन कार्यविधि, २०७६ अनुसार सामाजिक विकास कार्यालय स्थापनाका उद्देश्यमा निम्नानुसार उल्लेख गरिएको छ .

अलग-अलग सेवा प्रवाहलाई एकिकृत गरी सामाजिक विकास कार्यालय स्थापना गरी सोही कार्यालय मार्फत सेवा प्रवाह गर्ने व्यवस्था गर्नुका उद्देश्यहरु देहाय बमोजिम छन् :

- एकद्वार प्रणालिबाट सेवा प्रवाह गर्दा मितव्ययी हुने,
- सेवाग्रहीलाई एकै स्थानमा सामाजिक सेवाका विभिन्न सेवाहरु उपलब्ध हुने,
- सेवा एकद्वारबाट प्रवाह गर्दा विभिन्न सेवाहरु परिपुरक हुने,
- कर्मचारीहरुमा आफ्नो विषयगत क्षेत्रको अभ्यास गर्ने तथा अन्तर शाखा परामर्श कार्य जिम्मेवारी बहन गर्ने थप मौका प्रदान भई कार्य दक्षता वढ्ने,

- विभिन्न विषयगत क्षेत्रका कर्मचारीहरु एकै स्थानमा हुने हुँदा कर्मचारीको अभाव कम हुने र,
- साधन र श्रोतको प्रयोग प्रभावकारी ढंगले हुने र नतिजामुलक कार्य हुने।

1.6 रणनीतिहरुः

- शिक्षामा सबैको पहुँच, पहिचान, प्रतिनिधित्व सुनिश्चित गर्न स्थानीय सरकार र विद्यालयहरुलाई सवलीकरण गर्दै कर्णाली प्रदेशमा शैक्षिक कार्यक्रममा एकरूपता ल्याउन सहयोग गर्ने,
- भौगोलिक विकटता, गरिबी, विपद् र अन्य कारणले समस्यामा परेका समुदाय, शैक्षिक संस्था, विद्यार्थीहरुलाई सहयोग गर्ने योजना तथा कार्यक्रम निर्माण र सञ्चालन गर्ने,
- शैक्षिक संस्थाहरुबाट सञ्चालन हुने गतिविधिलाई प्रभावकारी पारदर्शी, जवाफदेही, मितव्ययी, नैतिकतायुक्त र सुशासनयुक्त बनाउन सरोकारवालाहरुको संस्थागत सदृढीकरण गर्ने,
- प्राविधिक, रोजगारमुलक शिक्षाको विकास गर्ने र शैक्षिक दृष्टिले पिछडिएका वर्ग, समूह र महिलाहरुको शिक्षामा पहुँच बढाउने कार्यक्रम र योजनाहरु तयार गर्ने,
- राष्ट्रिय मापदण्ड र रणनीति, राष्ट्रिय प्रारूप अनुसार प्रदेशस्तरीय शैक्षिक कार्यक्रम, योजना तथा अनुगमन र मूल्याङ्कन गर्दै उत्कृष्ट शैक्षिक गन्तव्य बनाउने,
- खेल पूर्वाधारको विकास तथा विस्तार, सामाजिक विकासमा युवा सहभागिता अभिवृद्धि, युवालाई प्राविधिक शिक्षा तथा सीपमुलक तालिम मार्फत दक्ष, उद्यमशील र आत्मनिर्भर बन्न सहयोग गर्ने,
- लैङ्गिक मूलप्रवाहीकरण गर्दै शासन प्रणालीको प्रत्येक तह र विकास प्रक्रियाका सबै चरणमा सबैको अर्थपूर्ण सहभागिता बढाउन, लैङ्गिक हिंसा भेदभाव र बहिष्करण अन्त्यको लागि न्यायमा पहुँच र संरक्षणात्मक उपायहरु अवलम्बन गर्न, बालबालिका र किशोर किशोरीको शारीरिक, मानसिक र बौद्धिक विकासमा वृद्धि गर्न सहयोग गर्ने,
- सीप तथा ब्यवसायिक तालिमका अवसरहरुको विकास एवम् विस्तार गर्दै राष्ट्रिय/अन्तर्राष्ट्रिय क्षेत्रमा प्रतिस्पर्धा गर्न सक्ने श्रम शक्तिको उत्पादन गर्दै श्रमिकहरुको हक अधिकारको संरक्षण तथा असल श्रम सम्बन्ध विस्तारमा सहयोग गर्ने,
- बिशेष जोखिममा रहेका ज्येष्ठ नागरिकलाई लक्षित गरी पुनर्स्थापना कार्यक्रम सञ्चालन गर्ने र सबैबाट ज्येष्ठ नागरिकलाई संरक्षण गर्ने कार्यलाई प्रोत्साहित गर्ने।

1.7 कार्यविवरणः

नेपाल सरकार मन्त्रिपरिषदको मिति २०७५/३/३२ को निर्णयानुसार स्वीकृत सङ्गठन संरचना एवम् दरबन्दी तेरिज अनुसार स्थापना भएको यस निर्देशनालयका कार्यविवरण तपसिल अनुसार निर्धारण गरिएको छः

१. शिक्षा सम्बन्धी राष्ट्रिय, अन्तर्राष्ट्रिय एवम् राष्ट्रसङ्घीय सम्झौता, घोषणा तथा प्रतिबद्धता अन्तर्गतका विभिन्न नीति, आयोजना साथै राष्ट्रिय अभियानका कार्यक्रमहरूलाई प्रदेशस्तरमा कार्यान्वयन गर्ने व्यवस्था मिलाउने,
२. प्रदेश स्तरमा सञ्चालन हुने दीगो विकासका लक्ष्य (Sustainable Development Goal) अन्तर्गतको विद्यालय क्षेत्र विकास कार्यक्रम, प्रारम्भिक पठनसीप परियोजना, शिक्षाका लागि खाद्य कार्यक्रम लगायतका सबै प्रकारका परियोजना कार्यान्वयन व्यवस्था तथा नियमित प्रतिवेदन तयारी गर्ने,
३. प्रदेशस्तरको उच्च शिक्षाका नीति, कानून, प्रशासन र नियमन गर्न सामाजिक विकास मन्त्रालयलाई सहयोग गर्ने,
४. विज्ञान तथा प्रविधि सम्बन्धी खोज, आविष्कार तथा विद्यालय एवम् उच्च शिक्षामा विज्ञान र प्रविधिको पठनपाठन व्यवस्था प्रबर्द्धन सम्बन्धी व्यवस्थापकीय कार्य गर्ने,
५. प्रदेश विश्वविद्यालय स्थापना, सञ्चालन तथा नियमनको व्यवस्था मिलाउने सम्बन्धी प्राविधिक कार्य गर्ने,
६. शैक्षिक परामर्श सेवाको मापदण्ड निर्धारण, अनुमति तथा नियमन सम्बन्धी कार्य गर्ने,
७. प्रदेशस्तरमा उच्च शिक्षाका लागि स्वदेशी छात्रवृत्ति व्यवस्थापन गर्ने,
८. शिक्षाको प्रादेशिक नीति तथा कानून निर्माणका लागि सामाजिक विकास मन्त्रालयलाई प्राविधिक सहजीकरण गर्ने,
९. प्रादेशिक स्तरमा शिक्षाको गुणस्तर मापदण्ड निर्धारण, अनुगमन र निरीक्षण गर्ने,
१०. प्रदेशस्तरमा पुस्तकालय तथा सङ्ग्रहालय सञ्चालनका लागि नीति, कानून, मापदण्ड तयार गर्न मन्त्रालयलाई सहजीकरण गर्ने र कार्यान्वयन व्यवस्था मिलाउने,
११. प्रदेशका लागि मानव संसाधन आवश्यकता प्रक्षेपण गर्ने तथा प्रादेशिक जनशक्ति योजना तर्जुमा गर्ने,
१२. विद्यालय तहको शिक्षकको सेवा शर्त, योग्यता र सक्षमताको प्रदेशस्तरमा मापदण्ड निर्धारण एवम् नियमन सम्बन्धी कार्य गर्ने,
१३. स्थायी शिक्षकहरूको निवृत्तिभरण, बीमा, औषधीउपचार खर्च, पारिवारिक निवृत्तिभरण, पारिवारिक वृत्ति, शैक्षिक भत्ता तथा सन्तति वृत्ति, र उपदान वितरण व्यवस्था मिलाउने,
१४. स्थायी शिक्षकहरूको वार्षिक तलबी विवरण पारित गराउने,
१५. शिक्षकहरूको सम्पत्ति विवरणको अभिलेख राख्ने,
१६. शिक्षा क्षेत्रमा काम गर्ने कर्मचारी, प्राविधिज्ञ तथा शिक्षकको लागि सेवाकालीन लगायतका सबै प्रकारका क्षमता विकास कार्यक्रम प्रयोजनका लागि नीतिगत मार्गदर्शन प्रदान गर्ने,
१७. प्रदेशस्तरमा विद्यालय तहको पाठ्यक्रम एवम् पाठ्यपुस्तक निर्माण, उत्पादन र प्रकाशन एवम् विद्यालयमा वितरणको व्यवस्था मिलाउने,
१८. सामुदायिक तथा संस्थागत विद्यालयका लागि निजी क्षेत्रबाट प्रकाशित पाठ्यपुस्तक तथा सन्दर्भ सामग्री प्रयोगका लागि स्वीकृति प्रदान गर्ने,
१९. प्रदेशभरका विद्यालयमा पाठ्यक्रम कार्यान्वयनको अनुगमन, निगरानी तथा सहजीकरण गर्ने,

२०. प्राविधिक शिक्षा तथा व्यवसायिक तालिम सम्बन्धी प्रादेशिक नीति तथा मापदण्ड तर्जुमा गर्न मन्त्रालयलाई सहजीकरण गर्ने,
२१. प्राविधिक शिक्षा तथा व्यवसायिक तालिमको छात्रवृत्तिको नियमन गर्ने,
२२. प्राविधिक शिक्षा तथा व्यवसायिक तालिमको प्रादेशिक नीति, पाठ्यक्रम र पाठ्यसामग्री स्वीकृतिका लागि मन्त्रालयलाई सहजीकरण गर्ने,
२३. राष्ट्रिय परीक्षा बोर्डले तोकेको मापदण्डको आधारमा प्रदेशस्तरमा कक्षा १० (SEE) परीक्षासञ्चालन तथा व्यवस्थापन गर्ने,
२४. शिक्षक सेवा आयोगबाट प्रत्यायोजित कार्यहरू गर्ने,
२५. संघले तय गरेको एकीकृत शैक्षिक व्यवस्थापन सूचना प्रणालीसंग तादाम्य हुनेगरी प्रदेशभित्रको विद्यालय र उच्च शिक्षा तहको शैक्षिक तथ्याङ्क सङ्कलन, प्रशोधन, प्रकाशन तथा अद्यावधिक गर्ने,
२६. विभिन्न शैक्षिक मुद्दामा प्राज्ञिक तथा कार्यमुलक अनुसन्धानहरू सञ्चालन गरी तथ्यमा आधारित निर्णय सम्पादनको संयन्त्र परिचालन गर्ने,
२७. सम्मानित सर्वोच्च तथा उच्च अदालतद्वारा प्रदेश तहका लागि भएका शिक्षा सम्बन्धी फैसला तथा कानूनी सिद्धान्त कार्यान्वयन गर्ने,
२८. साविकमा क्षेत्रस्तरमा स्थापना गरिएका निजामती विद्यालयको व्यवस्थापन गर्ने,
२९. प्रदेशभित्र समानान्तर अनौपचारिक शिक्षा प्रणाली अन्तर्गत परीक्षण कार्य, विद्यालयको कार्यसम्पादन परीक्षण कार्य तथा विद्यार्थीको राष्ट्रिय उपलब्धी परीक्षण सम्बन्धी कार्यको व्यवस्थापन तथा समन्वय गर्ने,
३०. अन्तर्राष्ट्रिय तथा राष्ट्रिय प्रतिबद्धता बमोजिम प्रदेशभित्र बाँकी रहेका निरक्षर जनसङ्ख्यालाई साक्षर तुल्याउन समन्वय तथा साक्षर जिल्ला तथा साक्षर प्रदेश घोषणा गर्ने,
३१. स्थानीय सरकार सञ्चालन ऐन, २०७४ द्वारा कितान नगरिएका विद्यालय शिक्षा तथा माध्यमिक शिक्षा व्यवस्थापन सम्बन्धी कार्य लगायत कानूनले निर्दिष्ट गरेका अन्य कार्यसम्पादन गर्ने,

1.8 सामाजिक विकास मन्त्रालयका कार्यक्रमहरू कार्यान्वयन गर्ने:

- शैक्षिक संस्थाहरू, निकायहरू तथा स्थानीय सरकारलाई आवश्यक प्राविधिक सहयोग र सबलीकरण गर्ने,
- शैक्षिक विकास र विस्तारका लागि संघ, प्रदेश र स्थानीय निकायका कार्यक्रमहरू बिच समन्वय गर्ने,
- शिक्षाको गुणस्तरको सबै पक्षमा सुधार गर्ने निजी, सार्वजनिक सामुदायिक, नागरिक समाज, गैरसरकारी संघ संस्थाहरूसंग समन्वय र साझेदारी सञ्जालीकरण गर्ने,
- शिक्षाको अवसरबाट बञ्चितमा परेका वर्ग, समुदाय, भौगोलिक क्षेत्रमा लक्षित कार्यक्रमहरू कार्यान्वयन गर्ने,
- एकीकृत शैक्षिक तथ्याङ्क व्यवस्थापन गर्ने,
- प्रदेशस्तरीय शिक्षक किताबखानाको कार्य गर्ने,
- महिला हक सम्बन्धी प्रादेशिक नीति, कानून, मापदण्ड तथा योजना तर्जुमा कार्यान्वयन र नियमन गर्ने,

- लैङ्गिक हिंसा, मानव बेचबिखन तथा ओसारपसार सम्बन्धी नीति तथा कार्ययोजना कार्यान्वयन गर्ने तथा अन्तर्राष्ट्रिय सन्धि सम्झौता र प्रतिबद्धताको कार्यान्वयन, निरोधात्मक र संरक्षणात्मक उपाय र पुनर्स्थापना गर्ने,
- महिला सशक्तिकरण तथा लैङ्गिक समानता सम्बन्धी अध्ययन, अनुसन्धान कार्य गर्ने,
- लैङ्गिक उत्तरदायी बजेट र लैङ्गिक परीक्षण, बालबालिकाको हकहित संरक्षण सम्बन्धी प्रादेशिक नीति, कानून, मापदण्ड तथा योजना कार्यान्वयन, अध्ययन अनुसन्धान बालमैत्री शासकीय प्रबन्ध र सेवा प्रवाह, बालउद्धार कोष ब्यवस्थापन र बालसुधार तथा पुनर्स्थापनाकार्यमा जोड दिने,
- प्रदेशस्तरमा ज्येष्ठ नागरिक, अपाङ्गता भएका ब्यक्ति, अशक्त बालबालिका र महिला सम्बन्धी कार्यहरूमा सहजीकरण अनुगमन तथा मुल्याङ्कन कार्य गर्ने,
- समाजकल्याण र सङ्घसंस्था सम्बन्धी कार्यहरूको अनुगमन तथा मुल्याङ्कन गर्ने,
- युवा सम्बन्धी बैज्ञानिक प्रोत्साहन र खेलकुद जस्ता कार्यक्रमसम्बन्धी प्रादेशिक नीति, कानून तथा मापदण्डका आधारमा बैज्ञानिक प्रोत्साहनसम्बन्धी कार्यक्रम संचालन तथा खेलकुद तथा खेलकुद पुर्वाधारको विकास र प्रबर्द्धनका कार्यक्रम कार्यान्वयन गर्ने,
- खेलकुद प्रशासन र सङ्घसंस्थाको समन्वय र नियमन गर्नुका साथै राष्ट्रिय र प्रादेशिक खेलकुद प्रतियोगिता तथा कार्यक्रम आयोजना र सहभागिता वृद्धि हुने गरी कार्यक्रम कार्यान्वयनमा सहयोग गर्ने,
- लोपोन्मुख, सीमान्तकृत, गरिब, ज्येष्ठ नागरिक लक्षित आवास सम्बन्धी नीति, मापदण्ड तथा योजनाका आधारमा कार्यक्रम कार्यान्वयन गर्ने,
- प्रदेशभित्र रोजगारी प्रबर्द्धन सम्बन्धी नीति, योजना, कार्यक्रम तथा मापदण्ड बमोजिम स्थानीय सरकारसंग समन्वय गरी कार्यक्रम कार्यान्वयन गर्ने,
- भाषा, लिपि, संस्कृति, ललितकला र धर्मको संरक्षण र प्रयोग सम्बन्धी प्रादेशिक नीति, कानून, मापदण्ड तथा योजनाका आधारमा कार्यक्रम कार्यान्वयन गर्ने,
- ऐतिहासिक, धार्मिक, साँस्कृतिक एवम् कला र वास्तु कलात्मक दृष्टिकोणले महत्त्व बोकेका प्रादेशिकस्तरका दरबारहरूको संरक्षण, सम्भार, अध्ययन, अनुसन्धान तथा ब्यवस्थापन गर्ने,
- प्रादेशिक स्तरमा सङ्ग्रहालयको स्थापना, सञ्चालन तथा ब्यवस्थापन गर्ने,
- प्रदेशस्तरका पुरातात्विक महत्त्वका स्थल, ऐतिहासिक र धार्मिक, साँस्कृतिक सम्पदा, प्राचीन स्मारक, सङ्ग्रहालय, साँस्कृतिक धरोहर सम्बन्धी नीति, कानून, मापदण्ड बमोजिम कार्यान्वयन गर्ने र संरक्षण, सम्भार, अध्ययन, अनुसन्धान, उत्खनन तथा पुनर्निर्माण कार्यमा सहयोग गर्ने,
- रोजगार प्रबर्द्धन सम्बन्धी प्रादेशिक नीति, कानून तथा मापदण्ड बमोजिम संचालन हुने कार्यक्रम कार्यान्वयन गर्ने,
- श्रम एवम् श्रमिकको सामाजिक सुरक्षा तथा ट्रेड युनियन सम्बन्धी प्रादेशिक नीति, कानून, मापदण्ड बमोजिम संचालन हुने कार्यक्रम कार्यान्वयन गर्ने,
- सामाजिक विकास मन्त्रालयबाट तोकिएका अन्य कार्य गर्ने,

- संघीय निकायहरुबाट प्रत्यायोजित कार्यहरु कार्यान्वयन गर्ने .

१.९ कर्णाली प्रदेशको छोटो शैक्षिक अवस्था:

राष्ट्रिय जनागणना २०७८ अनुसार नेपालको कुल साक्षरता ७६.२, महिला ६९.४ र पुरुष ८३.२ रहेको छ भने कर्णाली प्रदेशको कुल साक्षरता ७६.१, महिला ६९.४ र पुरुष ८३.३ रहेको छ । जस मध्ये जिल्लागत रूपमा सबै भन्दा बढी साक्षरता सुर्खेत जिल्लामा ८२.७ प्रतिशत छ भने सबै भन्दा कम साक्षरता हुम्ला जिल्ला ६३.८१ रहेको छ । त्यसै गरी सल्यान ७७.३ प्रतिशत, रुकुमपश्चिम ७५.७ प्रतिशत, जाजरकोट ७५.५ प्रतिशत, दैलेख ७५.५ प्रतिशत, कालिकोट ७२.७ प्रतिशत, जुम्ला ७०.२ प्रतिशत, मुगु ६८.१ र डोल्पा ६७ प्रतिशत रहेको छ ।

कर्णाली प्रदेशका १० जिल्लाहरु मध्ये पाँच जिल्ला (सुर्खेत,सल्यान,रुकुमपश्चिम,जाजरकोट,दैलेख) पूर्ण साक्षरता घोषणा भैसकेको छन् भने बाँकी पाँच जिल्लाका ३६ वटा स्थानीय तह मध्ये २७ वटा स्थानीय तह साक्षरता घोषणा हुन बाँकी रहेका छन्। जसमध्ये मुगु ४, जुम्ला ८, कालिकोट ८, हुम्ला १ र डोल्पा ६ वटा स्थानीय तह छन् ।

फ्लास रिपोर्ट २०८० अनुसार नेपाल भरी जम्मा ३५८१५ वटा विद्यालय रहेका छन् । जसमध्ये सामुदायिक विद्यालय २७९६३ (७८%) वटा र संस्थागत ७८५२(२२%) रहेकोमा कर्णाली प्रदेशमा जम्मा ३२३३ वटा विद्यालय रहेका छन् । जसमध्ये सामुदायिक विद्यालय २९८३(९२%) र संस्थागत विद्यालय २५०(८%) रहेको छन् । त्यसै गरी नेपालभरी १५३२७५ जना सामुदायिक विद्यालयका शिक्षक र ८६५२२ जना संस्थागत विद्यालयका शिक्षक गरि जम्मा २३९७९७ जना शिक्षकहरु रहेका छन् । र कर्णाली प्रदेशमा ११८७८ जना सामुदायिक विद्यालयका शिक्षक र १८४८ जना संस्थागत विद्यालयका शिक्षक गरि जम्मा १३७२६ जना शिक्षकहरु रहेका छन् ।

फ्लास रिपोर्ट २०८० अनुसार नेपालभरी जम्मा ७१४३२६२ जना विद्यार्थीहरु रहेका छन् जसमध्ये छात्रा ३४६४९३९ र छात्र ३६७८३२३ जना रहेका छन् । त्यसैगरि कर्णाली प्रदेशमा जम्मा ५११११४ जना विद्यार्थीहरु रहेका छन् । जसमध्ये छात्रा २५६१४२ जना र छात्र २५४९७२ जना रहेका छन् ।

परिच्छेद-२
संगठन संरचना तथा जनशक्ति अवस्था

२.१ शिक्षा विकास निर्देशनालय, कर्णाली प्रदेश, सुर्खेतको संगठन संरचना:

कर्णाली प्रदेश सरकारको मिति २०७६/०५/०६ को निर्णय अनुसार शिक्षा विकास निर्देशनालय र सामाजिक विकास कार्यालयहरूको संगठन संरचना निम्नानुसार रहेको छ

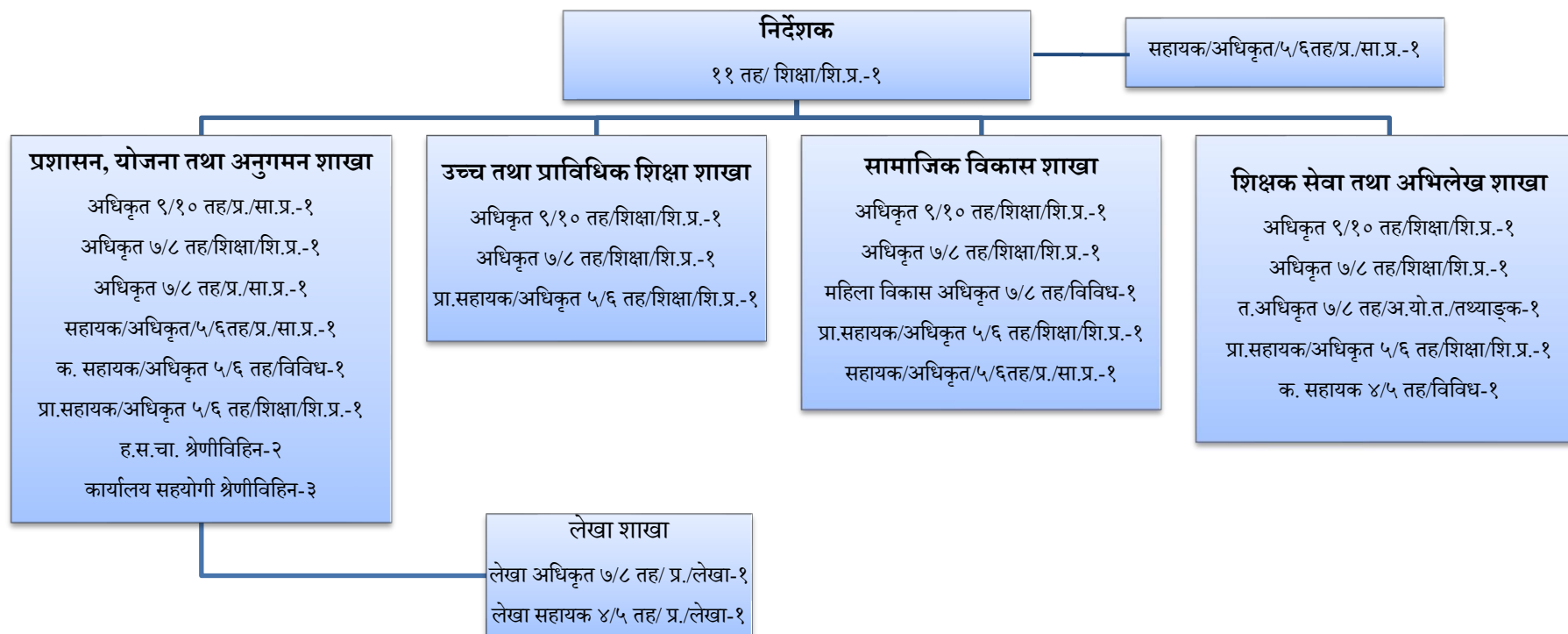

२.२ सामाजिक विकास कार्यालय, दैलेख, जुम्ला, सल्यान र जाजरकोटको संगठन संरचना:

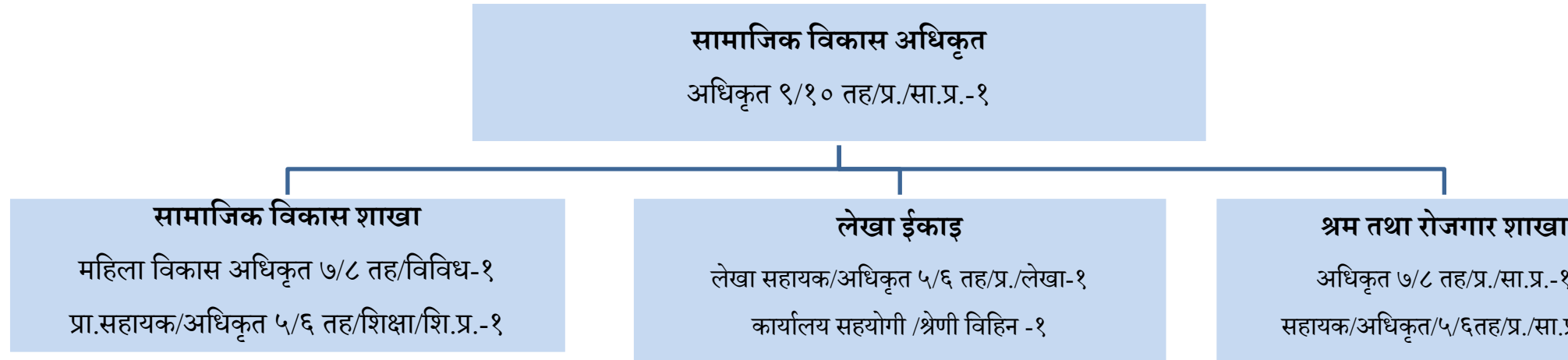

२.३ सामाजिक विकास कार्यालय, कालिकोट, मुगु, हुम्ला, डोल्पा र रुकुम पश्चिमको संगठन संरचना:

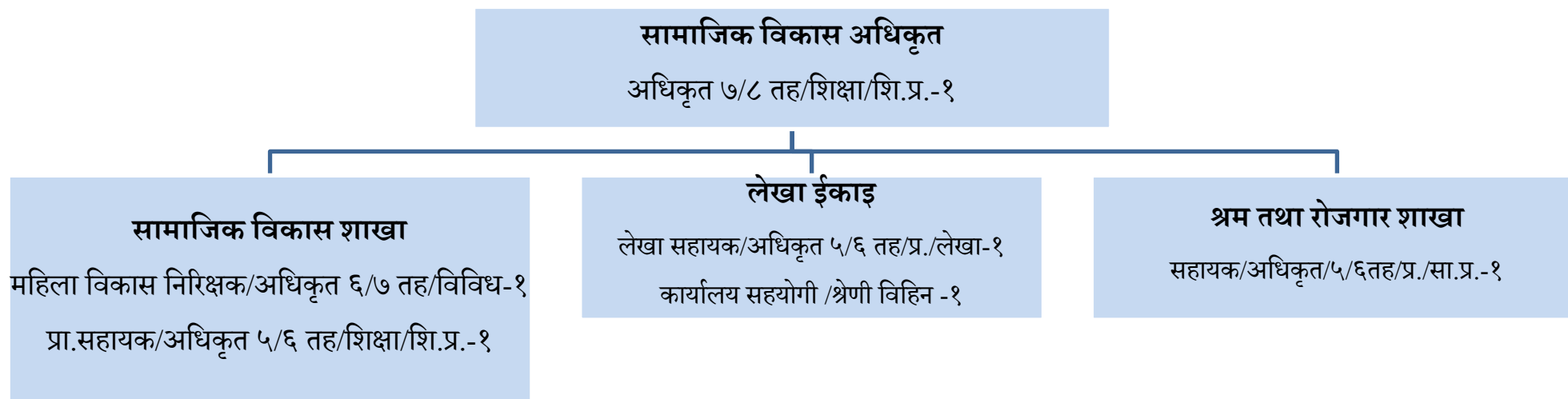

२.४ निर्देशनालय र सामाजिक विकास कार्यालयहरुको जनशक्तिको दरबन्दी तथा हाल कार्यरत अवस्था

सि.नं.	कार्यालय	स्वीकृत दरबन्दी	कार्यरत अवस्था	कैफियत
१	शिक्षा विकास निर्देशनालय, सुर्खेत	२८	२१	करार ४ जना
२	सामाजिक विकास कार्यालय, रुकुम पश्चिम	६	४	
३	सामाजिक विकास कार्यालय, सल्यान	७	५	
४	सामाजिक विकास कार्यालय, डोल्पा	६	४	
५	सामाजिक विकास कार्यालय, जुम्ला	७	५	
६	सामाजिक विकास कार्यालय, मुगु	६	६	
७	सामाजिक विकास कार्यालय, हुम्ला	६	३	
८	सामाजिक विकास कार्यालय, कालिकोट	६	४	
९	सामाजिक विकास कार्यालय, जाजरकोट	७	५	
१०	सामाजिक विकास कार्यालय, दैलेख	७	४	
जम्मा		८६	६१	

परिच्छेद-3
वित्तिय प्रगति अवस्था

3.1 शिक्षा विकास निर्देशनालय र सामाजिक विकास कार्यालयहरूको आ.व. २०८०/०८१ को समष्टिगत वित्तिय प्रगति अवस्था (रु लाखमा)

सि.नं.	कार्यालय	चालु बजेट	खर्च	प्रगति प्रतिशत	पूँजिगत बजेट	खर्च	प्रगति प्रतिशत	कुल बजेट	कुल खर्च	कुल प्रगति प्रतिशत
१	शिक्षा विकास निर्देशनालय	११४८.६५	८८४.७१	७७.०२	२५७७.६०	८३८.४०	३२.५३	३७२६.२५	१७२३.११	४६.२४
३	सा.वि.का.मुगु	२९०.०५	२६२.००	९०.३३	३११.००	३०९.८९	९९.६४	६०१.०५	५७१.८९	९५.१५
२	सा.वि.का. हुम्ला	२८४.५०	२२६.१६	७९.४९	४७०.००	४६८.४२	९९.६६	७५४.५०	६९४.५८	९२.०६
४	सा.वि.का.डोल्पा	२८५.८०	१९४.९१	६८.२०	४७७.००	४२५.१६	८९.१३	७६२.८०	६२०.०७	८१.२९
५	सा.वि.का.जुम्ला	३०४.८६	२४१.३०	७९.१५	६०६.०८	५५३.१६	९१.२७	९१०.९४	७९४.४६	८७.२१
६	सा.वि.का.कालिकोट	३८०.२१	२२१.४३	५८.२४	५०१.००	४७१.२६	९४.०६	८८१.२१	६९२.६९	७८.६१
७	सा.वि.का.दैलेख	२९८.३७	२२०.०२	७३.७४	७२४.००	६३९.४२	८८.३२	१०२२.३७	८५९.४४	८४.०६
८	सा.वि.का.जाजरकोट	३८७.७६	३५०.१७	९०.३१	९५६.००	९२८.२१	९७.०९	१३४३.७६	१२७८.३८	९५.१३
९	सा.वि.का.सल्यान	३१४.९७	२३२.४५	७३.८०	७६९.५३	६९२.२४	८९.९६	१०८४.५०	९२४.६९	८५.२६

१०	सा.वि.का.रुकुम पश्चिम	३२६.५८	२५४.१७	७७.८३	३७१.८०	३७१.३२	९९.८७	६९८.३८	६२५.४९	८९.५६
जम्मा		४०२१.७५	३०८७.३२	७६.७७	७७६४.०१	५६९७.४८	७३.३८	११७८५.७६	८७८४.८०	७४.५४

३.२ आ.व. २०८०/०८१ को शीर्षकगत प्रगति विवरण (प्रदेशस्तर)

सि.नं	कार्यालयको नाम	विनियोजित बजेट		खर्च बजेट			वित्तीय प्रगति प्रतिशत			
		पुँजिगत	चालु	जम्मा	पुँजिगत	चालु	जम्मा	पुँजिगत	चालु	जम्मा
१	शिक्षा विकास निर्देशनालय	२२७३५००००	७५७०३०००	३०३०५३०००	६२९१९९३९	५७६७७६९६	१२०५९७६३५	२७.६८	७६.१९	३९.७९
३	सा.वि.का. मुगु	३०७०००००	२२४०००००	५३१०००००	३०६०३०७६	२०१०७९८६	५०७११०६२	९९.६८	८९.७७	९५.५०
२	सा.वि.का.हुम्ला	४३५०००००	२२१६९०००	६५६६९०००	४३३४२७७९	१७०७८०६४	६०४२०८४३	९९.६४	७७.०४	९२.०१
४	सा.वि.का.डोल्पा	४६५०००००	२२३५००००	६८८५००००	४२५१६०६५	१४८२२२९१	५७३३८३५६	९१.४३	६६.३२	८३.२८
५	सा.वि.का.जुम्ला	४९००१०००	२४१५५०००	७३१५६०००	४८४९१८८४	१८४७३५४१	६६९६५४२५	९८.९६	७६.४८	९१.५४
६	सा.वि.का.कालिकोट	४९७०००००	३१०९००००	८०७९००००	४७१२६३९५	१७५४५३४४	६४६७१७३९	९४.८२	५६.४३	८०.०५
७	सा.वि.का.दैलेख	७१२०००००	२३३२७०००	९४५२७०००	६३५४५२०४	१६४६८६३२	८००१३८३६	८९.२५	७०.६०	८४.६५
८	सा.वि.का.जाजरकोट	९४८०००००	२५८७८०००	१२०६७८०००	९२३०४०१३	२२७८६९८१	११५०९०९९४	९७.३७	८८.०६	९५.३७
९	सा.वि.का.सल्यान	६६५३००००	२४२१३०००	९०७४३०००	६३१८४३२९	१८४८६८०६	८१६७११३५	९४.९७	७६.३५	९०.००
१०	सा.वि.का.रुकुम पश्चिम	३६३८००००	२६४७४०००	६२८५४०००	३६३३२७१२	२०५११२८८	५६८४४०००	९९.८७	७७.४८	९०.४४
कुल जम्मा		७१५६६१०००	२९७७५९०००	१०१३४२००००	५३०३६६३९५	२२३९५८६२९	७५४३२५०२५	७४.११	७५.२१	७४.४३

3.3 आ.व. २०८०/०८१ को शीर्षकगत प्रगति विवरण (संघीय सशर्त):

सि.नं	कार्यालयको नाम	विनियोजित बजेट			खर्च बजेट			वित्तीय प्रगति प्रतिशत		
		पुँजिगत	चालु	जम्मा	पुँजिगत	चालु	जम्मा	पुजिगत	चालु	जम्मा
१	शिक्षा विकास निर्देशनालय	३०४१००००	३९१६२०००	६९५७२०००	२०९२०२७२	३०७९४०४९	५१७१४३२१	६८.७९	७८.६३	७४.३३
३	सा.वि.का.मुगु	४०००००	६६०५०००	७००५०००	३८६६००	६०९२६५६	६४७९२५६	९६.६५	९२.२४	९२.४९
२	सा.वि.का.हुम्ला	३५०००००	६२८१०००	९७८१०००	३५०००००	५५३७९९०	९०३७९९०	१००.०	८८.१७	९२.४०
४	सा.वि.का.डोल्पा	१२०००००	६२३००००	७४३००००	०	४६६९०६४	४६६९०६४	०.००	७४.९४	६२.८४
५	सा.वि.का.जुम्ला	११६०७०००	६३३१०००	१७९३८०००	६८२४९२१	५६५७३३८	१२४८२२५९	५८.८०	८९.३६	६९.५९
६	सा.वि.का.कालिकोट	४०००००	६९३१०००	७३३१०००	०	४५९८५००	४५९८५००	०.००	६६.३५	६२.७३
७	सा.वि.का.दैलेख	१२०००००	६५१००००	७७१००००	३८९०००	५५३४१००	५९२३१००	३२.४२	८५.०१	७६.८२

८	सा.वि.का.जाजरकोट	८०००००	१२८९८०००	१३६९८०००	५०६७६५	१२२३०५८७	१२७३७३५२	६३.३५	९४.८३	९२.९९
९	सा.वि.का.सल्यान	१०४२३०००	७२८४०००	१७७०७०००	६०३९६७४	४७५८५००	१०७९८१७४	५७.९५	६५.३३	६०.९८
१०	सा.वि.का.रुकुम पश्चिम	८०००००	६१८४०००	६९८४०००	८०००००	४९०५७३०	५७०५७३०	१००.०	७९.३३	८१.७०
	कुल जम्मा	६०७४००००	१०४४१६०००	१६५१५६०००	३९३६७२३२	८४७७८५१४	१२४१४५७४६	६४.८१	८१.१९	७५.१७

3.4 शिक्षा विकास निर्देशनालय सुर्खेतको आ.व. 2080/081 को बजेट उपशिर्षकगत प्रगती विवरणः
(रु.लाखमा)

क्र.स.	ब.उ.शि.न.	वार्षिक बजेट	खर्च भएको बजेट	बाँकि बजेट	प्रगति प्रतिशत	कैफियत
१	३५००१०११४	२२७३.५०	६२९.१९	१६४४.३१	२७.६७	प्रदेश पुँजीगत
२	३५००१०११३	७५७.०३	५७६.७७	१८०.२६	७६.१९	प्रदेश चालु
३	३५०९११३६३	३०९.००	२३९.९८	६९.०२	७७.६६	राष्ट्रिय परीक्षा बोर्ड (संघ शसर्त अनुदान)
४	३५०९११३७३	४.००	३.८९	०.११	९७.२५	राष्ट्रिय खेलकुद परिषद् (संघ शसर्त अनुदान)
५	३५०९११३७४	४.००	३.९०	०.१०	९७.५०	राष्ट्रिय खेलकुद परिषद् (संघ शसर्त अनुदान)
६	३५०९११३८३	३३.७८	३०.०५	३.७३	८८.९६	विद्यालय शिक्षा क्षेत्र योजना (प्रदेश तथा स्थानीय तहका लागि) (संघ शसर्त अनुदान)
७	३५०९११३८४	३००.१०	२०५.२९	९४.८१	६८.४१	विद्यालय शिक्षा क्षेत्र योजना (प्रदेश तथा स्थानीय तहका लागि) (संघ शसर्त अनुदान)
८	३५०९११३०३	४४.८४	३३.९९	१०.८५	७५.८०	राष्ट्रिय युवा परिचालन कार्यक्रम (संघ शसर्त अनुदान)
	जम्मा:	३७२६.२५	१७२३.०६	२००३.१९	४६.२४	

3.5 शिक्षा विकास निर्देशनालयको चालु तथा पुँजीगत प्रगती विवरणः (रु.लाखमा)

विवरण	स्वीकृत वजेट	खर्च भएको बजेट	खर्च नभएको बजेट	प्रगति प्रतिशत
चालु	११४८.६५	८८४.७९	२६३.९४	77.02%

पुँजीगत	२५७७.६०	८३८.४०	१७३९.२०	32.53%
जम्मा	३७२६.२५	१७२३.११	२००३.१४	46.24%

3.6 शिक्षा विकास निर्देशनालयको कार्यक्रमगत प्रगति विवरणः

बजेट उपशीर्षक नम्बर: 350010114 (प्रदेश पुँजीगत)						
क्रियाकलाप संकेत नम्बर	खर्च शीर्षक	लागत	खर्च भएको बजेट	बाँकी बजेट	वित्तिय प्रगति प्रतिशत	भौतिक प्रगति प्रतिशत
आवासिय भवन निर्माण/खरिद						
11.1.1.3 दलित छात्रावास निर्माण वीरेन्द्रनगर ८ सुर्खेत	31111	5,000,000.00	4,932,000.00	68,000.00	98.64	
गैर आवासीय भवन निर्माण/खरिद						
11.1.2.440 कर्णाली नागरिक अतिथि सेवा गृह निर्माण	31112	10,000,000.00	3,280,274.00	6,719,726.00	32.80	
11.1.2.441 किरीयापुत्री भवन निर्माण	31112	7,500,000.00	6,794,140	705,860.00	90.59	
11.1.2.575 सिम्ता गाउँपालिका-६, राकम, सुर्खेतमा मानसिं स्मृति भवन र शालिक निर्माण	31112	5,000,000.00	0.00	5,000,000.00	0.00	

11.1.2.590 एक जिल्ला एक नमुना विद्यालय भौतिक पूर्वाधार निर्माण	31112	140,000,000.0 0	0.00	140,000,000.0 0	0.00	
11.1.2.592 नेपाल राष्ट्रिय आ वि चाँदनीचौकी ४ कोठे भवन निर्माण वी न पा ९ सुर्खेत	31112	5,000,000.00	4,994,600.00	5,400.00	99.89	
11.1.2.593 भवानी मा वि चिउरीगैरा ४ कोठे भवन निर्माण भेरीगंगा न पा ५ सुर्खेत	31112	5,000,000.00	4,988,400.00	11,600.00	99.77	
11.1.2.594 श्री सरस्वती आ वि घारी मेहलकुनाको ४ कोठे भवन निर्माण गुर्भाकोट न पा ८ सुर्खेत	31112	5,000,000.00	4,985,557.00	14,443.00	99.71	
11.1.2.595 विद्याज्योति आ वि कुइनेको ४ कोठे भवन निर्माण पञ्चपुरी न पा ११ सुर्खेत	31112	5,000,000.00	4,999,400.00	600.00	99.99	
11.1.2.596 श्री पशुपति मा वि पुल्टारको ४	31112	5,000,000.00	5,000,000.00	0.00	100.0 0	

कोठे भवन निर्माण लेखवेशी न पा ७ सुर्खेत						
11.1.2.597 श्री ने रा मा वि धनरासको ४ कोठे भवन निर्माण चौकुने गा पा १ सुर्खेत	31112	5,000,000.00	0.00	5,000,000.00	0.00	
11.1.2.598 श्री अम्मर ज्योति आ वि बुटीको ४ कोठे भवन निर्माण वराहताल गा पा ६ सुर्खेत	31112	5,000,000.00	4,987,496.00	12,504.00	99.75	
11.1.2.599 श्री मालिका मा वि मटेलाको ४ कोठे भवन निर्माण चिङ्गाड गा पा ४ सुर्खेत	31112	5000000	4995000	5000	99.90	
11.1.2.600 श्री ने रा प्रा वि मुप्रेको ४ कोठे भवन निर्माण सिम्ता गा पा ९ सुर्खेत	31112	5000000	0	5000000	0.00	
11.1.2.694 धर्म संस्कृति सम्बन्धी पूर्वाधार विकास सहयोग (बौद्ध गुम्बा निर्माण	31112	2000000	1977000	23000	98.85	

वी.न.पा. 9 सुर्खेत)						
जम्मा		209,500,000.0 0	47,001,867.0 0	162,498,133.0 0	22.44	
मेशिनरी तथा औजार						
11.3.20.5 प्रदेशस्तरीय SEE परीक्षा व्यवस्थापन तथा सुदृढिकरणका लागि परीक्षण कक्ष निर्माण मेशिनरी तथा	3112 2	500000	499303	697	99.86	
11.3.7.14 कम्प्युटर, प्रिन्ट र लगातयका आवश्यक पर्ने अन्य मेशिनरी सामाग्रीहरु	3112 2	2500 00	241705	8295	96.68	
जम्मा		750000	741008	8992	98.80	

अन्य सार्वजनिक निर्माण						
11.4.22.115 ब्रह्मा कुमारी ईश्वरीय विश्वविद्यालय, भेरीगंगा नगरपालिका-१२ छिन्चु, सुर्खेतको अपुरो भवन	31159	2000000	1997460	2540	99.87	
11.4.22.119 हिंसा पिडित सेल्टरको कम्पाउण्ड निर्माण	31159	800000	792780	7220	99.10	
11.4.22.144 सूर्यप्रकाश मा वि	31159	1000000	995000	5000	99.50	

पलैटेको शौचालय निर्माण पञ्चपुरी न पा २ सुर्खेत						
11.4.22.145 सरस्वती आ वि घारी मेहेलकुना शौचालय निर्माण गुर्भाकोट न.पा.८ सुर्खेत	31159	1000000	995875	4125	99.59	
11.4.22.146 श्री ज्ञानज्योती प्रा वि काल्चे शौचालय मर्मत गुर्भाकोट न पा १ सुर्खेत	31159	500000	0	500000	0.00	
11.4.22.147 श्री वसन्त आ वि सुगरखाल शौचालय निर्माण वराहताल गा पा १ सुर्खेत	31159	1000000	0	1000000	0.00	
11.4.22.148 श्री मालिका सूर्यज्योति प्रा.वि लयपोखरा शौचालय निर्माण सिम्ता गा.पा. ८ सुर्खेत	31159	1000000	702243	297757	70.22	
जम्मा		7300000	5483358	1816642	75.11	
निर्मित भवनको संरचनात्मक सुधार खर्च						
11.5.42.43 श्री जनकल्याण मा वि घेरावार निर्माण सिम्ता गा पा ७ सुर्खेत	31161	1500000	1492500	7500	99.50	
11.5.42.44 श्री ने.रा. प्रावि बडकाँडा घेरावार निर्माण चिङ्गाड गा.पा. ४ सुर्खेत	31161	1000000	993000	7000	99.30	

11.5.42.45 श्री जनज्योति आ .वि घेरावार निर्माण वराहताल ४ सुर्खेत	31161	1000000	982175	17825	98.22	
11.5.42.46 श्री ने रा मा वि खजुरा घेरावर वा मर्मत वीरेन्द्रनगर न पा ८ सुर्खेत	31161	1000000	995000	5000	99.50	
11.6.13.3 निर्देशनालयको लागी फर्निचर लगायत सामाग्री खरिद		300000	299031	969	99.68	
जम्मा		4800000	4761706	38294	99.20	
जम्मा		227,350,000.00	62,919,939.00	164,430,061.00	27.68	

बजेट उपशिर्षक नम्बर: ३५००१०११३ (प्रदेश चालु)						
खर्च संकेत नम्बरम/क्रियाकलाप	खर्च शिर्षक	लागत	खर्च भएको बजेट	बाँकी बजेट	वित्तिय प्रगति प्रतिशत	भौतिक प्रगति प्रतिशत
कर्मचारी पारिश्रमिक						
1.1.1.2 अधिकृतस्तर एघारौँ	21111	929,000.00	0.00	929,000.00	0.00	
1.1.1.25 ह.स.चा. पाँचौँ स्तर	21111	1,024,000.00	358,956.00	665,044.00	35.05	
1.1.1.30 का. स. पाँचौँ स्तर	21111	1,569,000.00	1,410,677.00	158,323.00	89.91	
1.1.1.5 अधिकृतस्तर आठौँ/सातौँ	21111	6,476,000.00	4,454,691.50	2,021,308.50	68.79	
1.1.1.57 सहायक चौथो / पाँचौँ	21111	1,270,000.00	1,264,107.26	5,892.74	99.54	

1.1.1.64 अधिकृत स्तर नवौ दशौ	21111	3,664,000.00	1,058,789.80	2,605,210.20	28.90	
1.1.1.67 सहायक /अधिकृत पाचौ/छैटौ	21111	6,112,000.00	5,179,956.48	932,043.52	84.75	
1.3.1.1 निजामती कर्मचारीहरूको पोशाक खर्च	21121	280,000.00	200,000.00	80,000.00	71.43	
जम्मा		21,324,000.00	13,927,178.04	7,396,821.96	65.31	

महंगी भत्ता						
1.2.2.1 स्थायी कर्मचारीको महंगी भत्ता	21132	672,000.00	382,000.00	290,000.00	56.85	
कर्मचारीको बैठक भत्ता						
1.2.4.10 विभिन्न समन्वय समिति र अन्य समितिको बैठक व्यवस्थापन खर्च	21134	100,000.00	37,500.00	62,500.00	37.50	
1.2.4.11 SEE परीक्षाको नाम, थर, जन्ममिति संसोधन समितिको बैठक व्यवस्थापन खर्च	21134	120,000.00	119,700.00	300.00	99.75	
1.2.4.12 प्रदेश परीक्षा संचालन तथा व्यवस्थापन समितिको बैठक व्यवस्थापन खर्च	21134	200,000.00	194,360.00	5,640.00	97.18	
जम्मा		420,000.00	351,560.00	68,440.00	83.70	
कर्मचारी प्रोत्साहन तथा पुरस्कार						
1.2.5.1 कर्मचारीहरूको लागि कर्णाली प्रोत्साहन भत्ता	21135	1,344,000.00	874,373.00	469,627.00	65.06	
		1,344,000.00	874,373.00	469,627.00	65.06	
अन्य भत्ता						
1.2.10.1 पाले पहरा भत्ता	21139	30,000.00	26,850.00	3,150.00	89.50	
1.2.8.1 प्रसुती स्याहार भत्ता	21139	15,000.00	5,000.00	10,000.00	33.33	
जम्मा		45,000.00	31,850.00	13,150.00	70.78	

योगदानमा आधारित विमा खर्च						
1.6.4.1 योगदानमा आधारित वीमा कोष खर्च	21213	135,000.00	19,200.00	115,800.00	14.22	
जम्मा		135,000.00	19,200.00	115,800.00	14.22	
पानी तथा विजुली						
2.1.1.1 धाराको महसुल	22111	36,000.00	0.00	36,000.00	0.00	
2.1.2.1 बिद्युत महसुल	22111	168,000.00	168,000.00	0.00	100.00	
2.1.3.3 मिनिरेल वाटर	22111	54,000.00	50,508.00	3,492.00	93.53	
2.1.3.4 जार तथा ट्याकरको पानी	22111	54,000.00	52,197.00	1,803.00	96.66	
जम्मा		312,000.00	270,705.00	41,295.00	86.76	
सञ्चार महसुल						
2.1.6.1 टेलिफोन महसुल	22112	72,000.00	22,000.00	50,000.00	30.56	
2.1.7.2 इन्टरनेट महसुल	22112	96,000.00	40,717.00	55,283.00	42.41	
2.1.8.1 कर्मचारीको सुविधाको सञ्चार खर्च	22112	24,000.00	24,000.00	0.00	100.00	
2.1.9.1 हुलाक/कुरियर खर्च	22112	60,000.00	15,490.00	44,510.00	25.82	
2.2.2.2 पेट्रोल- दुई पाङ्ग्रे	22212	105,000.00	104,984.00	16.00	99.98	
2.2.2.3 डिजेल	22212	149,000.00	148,854.00	146.00	99.90	
जम्मा		506,000.00	356,045.00	149,955.00	70.36	
सवारी साधन मर्मत खर्च						
2.3.1.3 दुई पाङ्ग्रे सवारी साधन मर्मत खर्च	22213	100,000.00	96,065.00	3,935.00	96.07	
2.3.1.5 चारपाङ्ग्रे सवारी साधन मर्मत	22213	250,000.00	240,589.00	9,411.00	96.24	
जम्मा		350,000.00	336,654.00	13,346.00	96.19	
बिमा तथा नविकरण खर्च						
2.9.2.1 सवारी साधन बीमा	22214	150,000.00	81,402.00	68,598.00	54.27	
मेशिनरी तथा औजार मर्मत सम्भार तथा सञ्चालन खर्च						
2.3.2.5 कम्प्युटर/प्रिन्टर/फोटोकपि मेशिन लगायतका सामाग्रीहरु मर्मत	22221	140,000.00	139,982.00	18.00	99.99	
निर्मित सार्वजनिक सम्पत्तिको मर्मत सम्भार खर्च						

2.3.6.1 निर्मित सार्वजनिक सम्पत्तिको मर्मत सम्भार खर्च	22231	100,000.00	95,695.00	4,305.00	95.70	
मसलन्द तथा कार्यालय सामग्री						
2.4.1.7 कार्यालय सचालन सामाग्री खरिद	22311	540,000.00	539,515.00	485.00	99.91	
इन्धन-अन्य प्रयोजन						
2.2.3.10 जेनेरेटर तथा हिटरहरुको लागि इन्धन(डिजल,मट्टितेल,ग्यास आदी)(इन्धन- अन्य प्रयोजन)	22314	45,000.00	44,568.00	432.00	99.04	
2.2.3.2 ग्याँस	22314	18,000.00	17,190.00	810.00	95.50	
जम्मा		63,000.00	61,758.00	1,242.00	98.03	
पत्रपत्रिका,छपाई तथा सूचना प्रकाशन खर्च						
2.4.12.2 कार्यालयका विभिन्न फर्मेट तथा सुचनामुलक सामाग्री छपाई	22315	300,000.00	188,818.00	111,182.00	62.94	
2.4.13.1 पत्रपत्रिका तथा पुस्तिका (कार्यालय सामान तथा सेवा)	22315	100,000.00	67,850.00	32,150.00	67.85	
2.4.14.1 सुचना प्रकाशन(कार्यालय सामान तथा सेवा)	22315	100,000.00	42,000.00	58,000.00	42.00	
जम्मा		500,000.00	298,668.00	201,332.00	59.73	
अन्य कार्यालय सञ्चालन खर्च						
2.4.15.1 सरसफाइ सम्बन्धी प्रयोग हुने सामान	22319	100,000.00	99,619.00	381.00	99.62	
सेवा र परामर्श खर्च						
2.5.2.6 कार्यक्रम कार्यन्वयनका लागि प्राविधिक जनशक्ती परिचालन खर्च (Engineer 1)	22411	570,000.00	567,948.00	2,052.00	99.64	
2.5.2.8 कार्यक्रम कार्यन्वयनका लागि प्राविधिक जनशक्ती	22411	993,000.00	902,980.00	90,020.00	90.93	

परिचालन खर्च (Sub Engineer)						
जम्मा		1,563,000.00	1,470,928.00	92,072.00	94.11	
करार सेवा शुल्क						
2.5.7.1 कार्यालयको सुरक्षा सरसफाइ बगैचा रेखदेख चिठी ओसारपसार सवारी चलाउने मेशिनरी औजारको	22413	286,000.00	286,000.00	0.00	100.0	
2.5.7.26 कम्प्यूटर सहायक	22413	364,000.00	364,000.00	0.00	100.0	
जम्मा		650,000.00	650,000.00	0.00	100.0	
सीप बिकास तथा जनचेतना तालिम तथा गोष्ठी सम्बन्धी खर्च						
2.6.4.39 स्थानीय तहमा कार्यरत महिला बालबालिका शाखाका कर्मचारीहरु माझ अन्तरक्रियात्मक ताजगी	22512	400,000.00	327,650.00	72,350.00	81.91	
2.6.4.53 उ.पु.परीक्षण, समपरीक्षणको लागि परीक्षक, समपरीक्षकहरु लाई परीक्षण केन्द्रमा अभिमुखिकरण	22512	50,000.00	36,250.00	13,750.00	72.50	
2.6.4.55 शिक्षा विकास तथा समन्वय इकाईका परीक्षा शाखामा काम गर्ने कर्मचारीका लागि आवेदन/रजिष्ट्रेशन	22512	399,000.00	0.00	399,000.00	0.00	
2.6.4.57 सांकेतिक भाषा दोभाषे प्रशिक्षण कार्यक्रम	22512	300,000.00	300,000.00	0.00	100.0	
2.6.5.7 सामाजिक विकृति तथा कुरीति विरुद्धको सचेतनामुलक अन्तरक्रिया/गोष्ठी/अभिमुखीकरण कार्यक्रम	22512	500,000.00	500,000.00	0.00	100.0	
2.6.5.8 बाल अधिकार तथा बालबालिका माथि	22512	500,000.00	484,305.00	15,695.00	96.86	

हुने शारीरिक तथा मानसिक दण्ड सजाय विरुद्धको						
2.6.6.14 सामाजिक विकास कार्यालयहरुको लागि कार्यक्रम अभिमुखिकरण कार्यशाला (३ दिने)	22512	600,000.00	400,834.00	199,166.00	66.81	
2.6.6.17 वार्षिक समीक्षात्मक कार्यशाला	22512	525,000.00	0.00	525,000.00	0.00	
2.6.6.19 स्थानीय तहसंग कार्यक्रम सम्बन्धी अन्तरक्रिया	22512	200,000.00	183,950.00	16,050.00	91.98	
2.6.6.4 SEE परीक्षा व्यवस्थापन सम्बन्धी अभिमुखिकरण	22512	400,000.00	224,251.00	175,749.00	56.06	
		3,874,000.00	2,457,240.00	1,416,760.00	63.43	
कार्यक्रम खर्च						
2.7.10.6 कक्षा ९ को रजिष्ट्रेशन तथा समष्टिगत फाराम छपाई तथा ढुवानी	22522	350,000.00	0.00	350,000.00	0.00	
2.7.10.7 कक्षा १० को रजिष्ट्रेशन तथा समष्टिगत फाराम छपाई तथा ढुवानी	22522	350,000.00	0.00	350,000.00	0.00	
2.7.12.11 प्रशान्ती वृद्धश्रम सुर्खेत संचालन तथा व्यवस्थापन सहयोग	22522	800,000.00	800,000.00	0.00	100.0	
2.7.12.16 बृद्ध सेवा केन्द्र वीरेन्द्रनगर-८, सुर्खेत को लागि सञ्चालन सहयोग	22522	500,000.00	500,000.00	0.00	100.0	
2.7.12.19 मानवसेवा आश्रम सुर्खेत संचालन तथा व्यवस्थापन सहयोग कार्यक्रम	22522	1,000,000.00	1,000,000.00	0.00	100.0	
2.7.13.100 IEMIS को अद्यावधिक, विकास र तालिम	22522	400,000.00	400,000.00	0.00	100.0	

2.7.13.101 प्रादेशिक निर्वाचन क्षेत्र एक विशेष शिक्षा संचालन विद्यालय शैक्षिक सामग्री अनुदान कार्यक्रम	22522	400,000.00	399,914.00	86.00	99.98	
2.7.13.160 अपाङ्गता भएका बालवालिकालाई शैक्षिक तथा मानवीय सहायता कार्यक्रम	22522	400,000.00	382,000.00	18,000.00	95.50	
2.7.13.161 सार्वजनिक शिक्षा सुधार (उच्च शिक्षण संस्थाहरूसंग सहकार्य समेत)	22522	600,000.00	322,574.00	277,426.00	53.76	
2.7.13.191 सामुदायिक विद्यालय ब्यवस्थापन समिति महासंघ नेपाल, कर्णाली प्रदेशको समन्वय र सहकार्यमा	22522	500,000.00	500,000.00	0.00	100.0	
2.7.13.227 श्री बागेश्वरी मा वि.वि. राकम ICT सिम्ता गा.पा. ६, सुर्खेत	22522	1,000,000.00	1,000,000.00	0.00	100.0	
2.7.13.3 जिल्लास्तरमा विद्यालय तहका विद्यार्थी प्रतिभा पहिचान कार्यक्रम संचालन	22522	200,000.00	200,000.00	0.00	100.0	
2.7.13.5 बिज्ञान, खोज तथा अनुसन्धान प्रोत्साहन कार्यक्रम	22522	500,000.00	0.00	500,000.00	0.00	
2.7.14.6 जिल्ला खेलकुद समिति सञ्चालन तथा व्यवस्थापन	22522	1,050,000.00	1,033,775.00	16,225.00	98.45	
2.7.25.187 समन्वय बैठक (महिला, बालबालिका, अपाङ्गता, जेष्ठनागरिक)	22522	100,000.00	75,800.00	24,200.00	75.80	
2.7.25.194 अल्पकालिक आश्रय सहितको	22522	400,000.00	400,000.00	0.00	100.0	

जिल्लासेवा केन्द्र संचालन व्यवस्थापन						
2.7.25.203 दिवसीय कार्यक्रमहरू संचालन	22522	200,000.00	60,000.00	140,000.00	30.00	
2.7.25.320 स्थानिय कला, हस्तकला तथा संस्कृति पहिचान, जगेर्ना तथा प्रवर्द्धन कार्यक्रम	22522	500,000.00	496,000.00	4,000.00	99.20	
2.7.25.396 सामाजिक हानिकारक अभ्यास न्यूनिकरण तथा मर्यादित महिनावारी प्रवर्द्धनका लागि सचेतिकरण	22522	3,000,000.00	2,024,800.00	975,200.00	67.49	
2.7.25.409 जातिय विभेद विरुद्धको अभियान	22522	400,000.00	399,500.00	500.00	99.88	
2.7.25.417 लोपोन्मुख तथा सिमान्तकृत समुदायको लागि जिविकोपार्जन र आयआर्जन कार्यक्रम सञ्चालन	22522	4,000,000.00	1,901,986.00	2,098,014.00	47.55	
2.7.7.14 प्रदेशस्तरीय शैक्षिक प्रोफाइल निर्माण र वितरण	22522	200,000.00	162,420.00	37,580.00	81.21	
2.7.8.19 अपांगता भएका ब्यक्तिहरूको लागि जिविकोपार्जन सम्बन्धी अभिमुखीकरण	22522	400,000.00	262,000.00	138,000.00	65.50	
2.7.25.326 जेष्ठ नागरिकका लागि जिल्ला दिवा सेवा केन्द्र संचालन तथा व्यवस्थापन	22522	800,000.00	795,870.00	4,130.00	99.48	
2.7.25.426 प्रदेश प्रमुख सामाजिक रुपान्तरण कार्यक्रम	22522	150,000.00	0.00	150,000.00	0.00	
जम्मा		18,200,000.00	13,116,639.00	5,083,361.00	72.07	

विविध कार्यक्रम खर्च						
2.7.28.11 परीक्षा, उच्च तथा प्राविधिक शाखाको अभिलेख व्यवस्थापन कार्यक्रम	22529	100,000.00	99,936.00	64.00	99.94	
2.7.28.10 SEE उत्तरपुस्तिका परिक्षण व्यवस्थापन कार्यक्रम	२२५२ ९	200,000.00	169,528.00	30,472.00	84.76	
जम्मा		300,000.00	269,464.00	30,536.00	89.82	
अनुगमन, मूल्यांकन खर्च						
2.8.1.10 कार्यक्रम व्यवस्थापन, अनुगमन तथा मूल्याङ्कन	22611	400,000.00	313,410.00	86,590.00	78.35	
2.8.1.19 SEE परीक्षा अनुगमन	22611	400,000.00	307,009.00	92,991.00	76.75	
2.8.1.27 माध्यमिक परीक्षा उत्तिर्ण कक्षा ११ र १२ परीक्षा अनुगमन	22611	400,000.00	98,000.00	302,000.00	24.50	
जम्मा		1,200,000.00	718,419.00	481,581.00	59.87	
भ्रमण खर्च						
2.8.2.2 निर्देशनालयको आन्तरिक भ्रमण अनुगमन	22612	500,000.00	477,400.00	22,600.00	95.48	
2.8.2.3 सरुवा भ्रमण खर्च	22612	105,000.00	0.00	105,000.00	0.00	
जम्मा		605,000.00	477,400.00	127,600.00	78.91	
विविध खर्च						
2.9.6.1 चिया खाजा	22711	240,000.00	173,305.00	66,695.00	72.21	
2.9.8.4 प्रदेश कार्यालयमा भ्रमण गर्नुहुने अतिथिको स्वागत, सत्कार तथा कार्यालय चियापन	22711	250,000.00	241,397.00	8,603.00	96.56	
जम्मा		490,000.00	414,702.00	75,298.00	84.63	
छात्रावृत्ती						
7.2.3.2 प्राविधिक छोरी बुहारी छात्रवृत्ति (३ वर्षे डिप्लोमा/ प्रविणता प्रमाणपत्र वा सो सरह)	27211	1,000,000.00	1,000,000.00	0.00	100.00	
7.2.3.3 उच्च शिक्षा	27211	360,000.00	360,000.00	0.00	100.00	

दलित छात्रवृत्ति					0	
7.2.3.4 उच्च शिक्षा अपाङ्ग छात्रवृत्ति	27211	360,000.00	168,000.00	192,000.00	46.6 7	
7.2.5.15 उच्च शिक्षा सिमान्तकृत तथा लोपुन्मुख वर्ग छात्रवृत्ति	27211	400,000.00	151,100.00	248,900.00	37.7 8	
7.2.6.8 उच्च शिक्षा प्राविधिक छात्रवृत्ति	27211	20,000,000.0 0	18,557,600. 0	1,442,400.0	92.7 9	
जम्मा		22,120,000.0 0	20,236,700. 0	1,883,300.0 0	91.4 9	
जम्मा		75,703,000.0	57,677,696. 04	18,025,303. 96	76.1 9	

बजेट उपशीर्षक नम्बर:350911363 राष्ट्रिय परीक्षा बोर्ड (संघ शसर्त अनुदान)						
खर्च संकेत नम्बर/क्रियाकलाप	खर्च शीर्षक	लागत	खर्च भएको बजेट	बाँकी बजेट	वित्तिय प्रगति प्रतिशत	भौतिक प्रगति प्रतिशत
2.7.13.199 कक्षा १०(SEE) परीक्षा सञ्चालन	22522	30,900,000.00	23,998,793.00	6,901,207.00	77.67	
जम्मा		30,900,000.00	23,998,793.00	6,901,207.00	77.67	

बजेट उपशीर्षक नम्बर:350911373 राष्ट्रिय खेलखुद परिषद् (संघ शसर्त अनुदान)						
खर्च संकेत नम्बर/क्रियाकलाप	खर्च शीर्षक	लागत	खर्च भएको बजेट	बाँकी बजेट	वित्तिय प्रगति प्रतिशत	भौतिक प्रगति प्रतिशत
2.7.14.80 राष्ट्रपति रनिडशिल्ड प्रतियोगिता (जिल्ला स्तरिय)	22522	400,000.00	389,778.00	10,222.00	97.44	
जम्मा		400,000.00	389,778.00	10,222.00	97.44	

बजेट उपशीर्षक नम्बर:350911374 राष्ट्रिय खेलखुद परिषद् (संघ शसर्त अनुदान)						
खर्च संकेत नम्बर/क्रियाकलाप	खर्च शीर्षक	लागत	खर्च भएको बजेट	बाँकी बजेट	वित्तिय प्रगति प्रतिशत	भौतिक प्रगति प्रतिशत

11.4.21.79 खेलमैदान निर्माण चौकुने गा.पा 8 सुर्खेत	31159	400,000.00	390,300.00	9,700.00	97.58	
जम्मा		400,000.00	390,300.00	9,700.00	97.58	

बजेट उपशीर्षक नम्बर:350911383 विद्यालय शिक्षा क्षेत्र योजना-(प्रदेश तथा स्थानिय तहका लागि(संघ शसर्त अनुदान)						
खर्च संकेत नम्बर/क्रियाकलाप	खर्च शीर्षक	लागत	खर्च भएको बजेट	बाँकी बजेट	वित्तिय प्रगति प्रतिशत	भौतिक प्रगति प्रतिशत
2.7.13.210 विपद व्यवस्थापनका लागि शैक्षिक कार्यक्रम	2252 2	2,462,000.0 0	2,462,000.0 0	0.00	100.0 0	
2.7.13.215, 2.7.13.216, 2.7.13.217 वार्षिक, चौमासिक प्रतिवेदन तयारी तथा प्रकाशन	2252 2	300000.00	200000.00	100000.00	67.00	
2.7.13.219,2.7.13.220 , 2.7.13.221 शिक्षा विकास तथा समन्वय इकाइसँग कार्यक्रम कार्यान्वयनको समिक्षा तथा समन्वय बैठक	2252 2	616000.00	343,528.00	272472.00	56.00	
जम्मा		3,378,000.0 0	3,005,528.0 0	372,472.0 0	88.97 4	

बजेट उपशीर्षक नम्बर:350911384 विद्यालय शिक्षा क्षेत्र योजना-(प्रदेश तथा स्थानिय तहका लागि(संघ शसर्त अनुदान)						
खर्च संकेत नम्बर/क्रियाकलाप	खर्च शीर्षक	लागत	खर्च भएको बजेट	बाँकी बजेट	वित्तिय प्रगति प्रतिशत	भौतिक प्रगति प्रतिशत
11.1.2.582 वौद्धिक अपाङ्गता	३१११२	13,400,000.00	7,487,187.00	5,912,813.00	55.875	

भएका वालवालिकाहरुका लागि प्रत्येक प्रदेशमा पुर्वाधारयुक्त आवासिय विद्यालय संचालन						
11.1.2.583 वौद्धिक अपाङ्गता भएका वालवालिकाहरुका लागि प्रत्येक प्रदेशमा पुर्वाधारयुक्त आवासिय विद्यालय संचालन	३१११२	2,400,000.00	2,382,604.00	17,396.00	99.275	
11.1.2.584 वौद्धिक अपाङ्गता भएका वालवालिकाहरुका लागि प्रत्येक प्रदेशमा पुर्वाधारयुक्त आवासिय विद्यालय संचालन	३१११२	4,200,000.00	2,008,559.00	2,191,441.00	47.823	
11.1.2.588 स्थानीय तह र प्रदेशको संगको साझेदारीमा ठुला विद्यालय विकास गर्न छनौट भइ DPR तयार भएका विद्यालयका लागि पूर्वाधार विकास अनुदान	३१११२	10,010,000.00	8,651,622.00	1,358,378.00	86.43	
जम्मा		30,010,000.00	20,529,972.00	9,480,028.00	68.41	

बजेट उपशीर्षक नम्बर:350911303राष्ट्रिय युवा परिचालन कार्यक्रम(संघ शसर्त अनुदान)						
खर्च संकेत नम्बर/क्रियाकलाप	खर्च शीर्षक	लागत	खर्च भएको बजेट	बाँकी बजेट	वित्तिय प्रगति प्रतिशत	भौतिक प्रगति प्रतिशत
2.5.10.5 राष्ट्रिय विकास स्वयंसेवक सेवा अन्तर्गतका स्वयंसेवकहरुको निर्वाह भत्ता	22419	4,484,000.00	3,399,950.00	1,084,050.00	75.82	
जम्मा		4,484,000.00	3,399,950.00	1,084,050.00	75.82	

3.७ सामाजिक विकास कार्यालय मुगुको कार्यक्रमगत प्रगति विवरण:

कार्यालयको नाम, ठेगाना: सामाजिक विकास कार्यालय , मुगु						
कार्यालयको कोड: 3500163016						
खर्च प्रकृति अनुसार आ.व.२०८०/८१ को वार्षिक प्रगति विवरण						
क्र.स.	पुँजिगत/चालु	वार्षिक बजेट	खर्च भएको बजेट	बाँकि बजेट	प्रगति प्रतिशत	कैफियत
१	पुँजिगत	३११०००००	30989676	११०३२४	९९.६५	
२	चालु	२९००५०००	२६२००६४२	२८०४३५८	९०.३३	
	कुल जम्मा	६०१०५०००	५७१९०३१८	2914682	९५.१५	

बजेट उपशीर्षक अनुसार आ.व.२०८०/८१ को वार्षिक प्रगति विवरण						
क्र.स.	ब.उ.शि.न.	वार्षिक बजेट	खर्च भएको बजेट	बाँकि बजेट	प्रगति प्रतिश त	कैफियत
१	३५००१०१ २४	३०७००००० ०	30603076	96924	९९.६ ८	प्रदेश पुँजिगत
२	३५००१०१ २३	२२४००००० ०	२०१०७९८ ६	२२९२०१ ४	८९.७ ७	प्रदेश चालु
३	३५०९११३ ८३	६०००००	585000	15000	९७.५ ०	विपद व्यवस्थापनका लागि शैक्षिक कार्यक्रम

४	३५०९११३ ७४	४०००००	386600	13400	९६.६ ५	खेलमैदान निर्माण बालज्योती नि मा वि सौरु ८ मुगु
५	३५०९११३ ७३	४०००००	४०००००	0	१००. ०	राष्ट्रपति रनिङ्गशिलड प्रतियोगिता (जिल्ला स्तरीय)
६	३५०९११३ ०३	५६०५०००	5107656	497344	९१.१ ३	राष्ट्रिय युवा परिचालन कार्यक्रम (संघ शसर्त अनुदान)
कुल जम्मा		60105000	57190318	291468 2	९५.१ ५	

क्रियाकलाप अनुसार आ.व.२०८०/८१ को वार्षिक प्रगति विवरण

ब.उ.सि.नं.: 350010124

क्र. स.	क्रियाकलाप नं.	कार्यक्रमको नाम	खर्च शिर्षक	वार्षिक बजेट	खर्च भएको बजेट	प्रगति प्रतिशत	कै फि यत
1	11.१.2. 333	आवासीय विद्यालयहरुको पूर्वाधार भवन निर्माण नेरा प्रा.वि नाखा कार्मारोङ्ग गा.पा, मुगु	3111 2	५००००० ०	5000000	100.00	
२	11.1.2. 621	श्री प्रकास मा वि लुमको ४ कोठे भवन निर्माण छाँयानाथ रारा न.पा १३, मुगु	3111 2	५००००० ०	4997065	99.94	
३	11.1.2. 62२	श्री जनज्योति मा वि धुपिचौरको ४ कोठे भवन निर्माण सौरु गा ;पा २ मुगु	3111 2	५००००० ०	4998800	99.98	
४	11.1.2. 62३	श्री सर्वोदय मा वि सुकाडिकको ४ कोठे भवन निर्माण खत्याड गा पा ४ मुगु	3111 2	५००००० ०	4998970	99.98	
५	11.1.३. १	पुराना भवनहरुको मर्मत तथा संरचनात्मक सुधार	3116 1	१७०००० ०	1699105	99.95	
६	11.३.२. ७	मोटरसाईकल खरिद	3112 1	४०००००	333750	83.44	
७	11.३.२२ .1	कार्यालय प्रयोजनका लागि मेसिनरी तथा औजार कार्यालय सन्चालन सँग सम्बन्धी यन्त्र उपकरण	3112 2	२०००००	199553	99.78	
8	11.३.7. 1	कम्प्युटर ल्यापटप फोटोकपी प्रिन्टर जेनेरेटर मोवाइल स्क्यानर इन्भर्टर सोलार	3112 2	३०००००	299778	99.93	

९	11.३.7. 1६	कार्यालयमा फोटोकपि मेसिन प्रिन्टर क्यामेरा मोवाइल लगायतका मेसिनेरी सामान खरिद गर्ने कार्य	3112 2	२०००००	200000	100.00	
१०	11.३.7. ९	कम्प्युटर तथा ल्यापटप	3112 2	३०००००	298330	99.44	
११	11.४.२२ .१६४	श्री सरस्वती मा वि शौचालय निर्माण खत्याड गा पा ११ मुगु	3116 1	१००००० ०	995410	99.54	
12	11.४.२२ .१६5	श्री सोमा आ वि निर्माण खत्याड गा पा ११ मुगु	3116 1	१००००० ०	995795	99.58	
१३	11.५.४२ .६०	श्री हिमोदय मा वि बाम घेरावार निर्माण छाँयानाथ रारा न पा १४ मुगु	3116 1	१००००० ०	994080	99.41	
१४	11.५.४२ .६१	श्री गुरुवर्मा आ वि घेरावार निर्माण सोरु गा पा ४ मुगु	3116 1	१००००० ०	999193	99.92	
१५	11.५.४२ .६२	श्री रारा मा वि कच्या घेरावार निर्माण सोरु गा पा ८ मुगु	3116 1	१००००० ०	999607	99.96	
१६	11.५.४२ .६३	श्री मलिका मा वि रुगा निर्माण घेरावार मर्मत छाँयानाथ रारा न पा १३ मुगु	3116 1	१००००० ०	999250	99.93	
१७	11.५.४२ .६४	श्री पञ्चादय मा वि नखर्जी घेरावार निर्माण खत्याड ९ मुगु	3116 1	१००००० ०	996440	99.64	
१८	11.६.१३ .७	कार्यालयको लागी फर्निचर तथा फिक्चेर्स खरिद	3112 3	६०००००	597950	99.66	
		कुल जम्मा		३०७००० ००	30603076	99.68	

ब.उ.सि.नं.: 350010123

क्र.स.	क्रियाकलाप नं.	कार्यक्रमको नाम	खर्च शिर्षक	वार्षिक बजेट	खर्च भएको बजेट	प्रगति प्रतिशत	कैफियत
१	१.१.१.३०	का स पाँचौ स्तर	2211 1	५२२,०० ०	४८४१३२	92.75	
2	१.१.१.5	अधिकृत आठौँ/सातौँ	2211 1	८२६,०० ०	799017	96.73	
3	१.१.१.53	सहायक अधिकृत पाँचौँ/छैटौँ	2211 1	२,८५६,० ००	2330207	81.59	

4	१.2.१.1	सदरमुकाम र ६ कोष भित्र क वर्ग	2211 1	१,०८०,० ००	637663	59.04	
५	१.2.१०.1	पाले पहरा भत्ता	2211 1	३०,०००	30000	100.00	
६	१.२.2.2	कर्मचारीहरुको लागि कर्णाली प्रोत्साहन भत्ता	2211 1	७२०,०० ०	538000	74.72	
७	१.३.१.१	निजामती कर्मचारीहरुको पोशक खर्च	2211 1	९०,०००	75000	83.33	
८	२.१.१.१	धाराको महसुल	2211 1	३०,०००	7020	23.40	
९	२.१.२.१	विद्युत महशुल	2211 1	३०,०००	29450	98.17	
१०	२.१.३.३	मिनिरल वाटर	2211 1	८०,०००	80000	100.00	
११	२.1.5.२	विजुली जडान	2211 1	५०,०००	50000	100.00	
१२	२.1.६.१	टेलिफोन महशुल	2211 1	५०,०००	50000	100.00	
१३	२.1.७.१	ईमेल इन्टरनेट वेवसाइट महशुल	2211 2	९०,०००	90000	100.00	
१४	२.1.९.१	हुलाक कुरियर खर्च	2211 2	१००,०० ०	100000	100.00	
१५	२.२.२.२	पेट्रोल दुई पाङ्ग्रे	2211 2	२००,०० ०	200000	100.00	
१६	२.२.२.५	डिजेल चारपाँगे सवारी साधन र जेनेरेटर	2211 2	५०,०००	५०,०००	100.00	
१७	२.२.२.६	कार्यालय प्रयोजन इन्धन	2211 2	१००,०० ०	97000	97.00	
१८	२.२.२.९	सावरी साधन इन्धन पेट्रोल डिजेल मोबिल आदि	2211 2	१५०,०० ०	१५०,०००	100.00	
१९	२.२.३.७	विविध इन्धन खरिद	2211 2	१००,०० ०	99800	99.80	
२०	२.३.१.३	दुई पाङ्ग्रे सवारी साधन मर्मत खर्च	2211 2	१५०,०० ०	149480	99.65	
२१	२.४.१.९	कार्यालय सचालन सामाग्री खरिद	2211 2	३७२,०० ०	371830	99.95	

२२	२.४.१२.१	लेटरप्याड फाइल खाम	2211 2	१००,०० ०	१००,०००	100.00	
२३	२.४.१२.२	कार्यालयका विभिन्न फर्मेट तथा सुचनामुलक सामाग्री छपाई	2231 5	१००,०० ०	१००,०००	100.00	
२४	२.४.१२.४	कार्यालय सामाग्री छपाई (छपाई खर्च)	2231 5	१००,०० ०	१००,०००	100.00	
25	२.४.१२.5	कार्यालयको वार्षिक प्रगति पुस्तिका प्रकाशन	2231 5	५०,०००	५०,०००	100.00	
२६	२.४.१३.२	कार्यालयको पत्रपत्रिका तथा पुस्तिका (पत्रपत्रिका तथा पुस्तिका)	2231 5	५०,०००	17000	34.00	
२७	२.४.१४.२	सुचना प्रकाशन (कार्यालय सामान तथा सेवा)	2231 5	५०,०००	५०,०००	100.00	
28	२.४.१5.1	सरसफाइ सम्बन्धी प्रयोग हुने सामान	2231 5	१००,०० ०	१००,०००	100.00	
२९	२.४.९.४	पुस्तकालयको लागी पुस्तक खरिद	2231 5	१००,०० ०	१००,०००	100.00	
३०	२.५.२.८	कार्यक्रम कार्यन्वयनका लागी प्राविधिक जनशक्ती परिचालन खर्च(Sub Engineer	2241 1	४५५,०० ०	451490	99.23	
31	२.५.3.2	अन्य सेवा तथा परामर्श	2241 1	३२०,०० ०	319526	99.85	
३२	२.५.७.१७	कार्यालय सहयोगी ब्यक्ती करार	2241 1	३२५,०० ०	322726	99.30	
३३	२.६.१.१	कर्मचारी क्षमता विकास सम्बन्धी तालिम	2251 2	२४०,०० ०	56300	23.46	
३४	२.६.४.२९	दलित समुदायको सशक्तिकरण तथा क्षमता विकास कार्यक्रम	2251 2	३००,०० ०	295500	98.50	
३५	२.६.४.३८	वेरोजगार युवयुवतीका लागी क्षमता तथा सीप विकास कार्यक्रम	2251 2	२००,०० ०	199973	99.99	
३६	२.६.४.३९	स्थानीय तहमा कार्यरत महिला बालबालिका शाखाका कर्मचारीहरु माझ अन्तरक्रियात्मक ताजगी	2251 2	२००,०० ०	158800	79.40	
३७	२.६.४.४०	लैंगिक समानता तथा सामाजिक समावेशीकरण सम्बन्धी सरोकारवाला माझ	2251 2	१००,०० ०	१००,०००	100.00	

		अभिमुखीकरण कार्यक्रम					
३८	२.६.४.४१	महिला उद्यमशिलता सम्बन्धी क्षमता विकास तालिम	2251 2	३००,०० ०	299900	99.97	
३९	२.६.६.१७	वार्षिक समीक्षात्मक कार्यशाला	2251 2	१००,०० ०	१००,०००	100.00	
४०	२.६.६.३	कार्यक्रम अभिमुखीकरण गोष्ठी	2251 2	२००,०० ०	२००,०००	100.00	
४१	२.६.६.८	शिक्षा विकास तथा समन्वय इकाई प्रमुख न पा गा पा मा रहेका शिक्षा अधिकृतका लागि कार्यक्रम	2251 2	२००,०० ०	२००,०००	100.00	
४२	२.७.१२.८	सामाजिक विकृति छाउपडी छुवाछुत बालविवाह मानव वेचविखन तथा ओसारपसार साईवर	2251 2	२००,०० ०	198100	99.05	
४३	२.७.१३.१ ६१	सार्वजनिक शिक्षा सुधार उच्च शिक्षण संस्थाहरूसँग सहमार्थ समेत	2251 2	२००,०० ०	199950	99.98	
४४	२.७.१३.१ ८१	सामुदायिक क्याम्पस सन्चालन अनुदान चतुरदेव हिरा सुरेन्द्र पुर्ण क्याम्पस मुगु	2252 2	५००,०० ०	५००,०००	100.00	
४५	२.७.१३.२ ३६	श्री भवनी मा वि ICT सौरु गा पा ६ मुगु	2252 2	१,०००,०० ००	१,०००,०००	100.00	
४६	२.७.१३.३	जिल्लास्तरमा विद्यालय तहका विद्यार्थी प्रतिभा पहिचान कार्यक्रम संचालन	2251 2	२००,०० ०	193100	96.55	
47	२.७.१३.6 0	विद्यालय शिक्षाको SIP/VEP/MEP बनाउन स्थानीय तहसंग अन्तरक्रिया र कार्यक्रम संचालन	2251 2	१००,०० ०	१००,०००	100.00	
४८	२.७.१४.२ १	खेल तथा खेलकुद कार्यक्रम सहयोग	2252 2	६००,०० ०	६००,०००	100.00	
४९	२.७.१४.६	जिल्ला खेलकुद समिति संचालन तथा ब्यवस्थापन	2252 2	१,०५०,०० ००	१,०५०,०००	100.00	
५०	२.७.२२.१ ५५	पत्रकार अन्तरक्रिया	2252 2	१००,०० ०	१००,०००	100.00	
५१	२.७.२३.२	एक पालिका एक बालविकास	2252	८००,००	778457	97.31	

१		केन्द्र शैक्षिक सामाग्री अनुदान कार्यक्रम	2	०			
५२	२.७.२५.१	कर्मचारीको क्षमता अभिवृद्धि कार्यक्रम	2252 2	२००,०० ०	178600	89.30	
५३	२.७.२५.१ ५६	जोखिममा रहेका बालबालिकाहरुलाई सहयोग	2252 2	४००,०० ०	399839	99.96	
५४	२.७.२५.१ ८६	दिवसिय कार्यक्रम (महिला, बालबालिका, अपाङ्गता, जेष्ठनागरिक)	2252 2	१००,०० ०	99600	99.60	
55	२.७.२५.१ ८7	समन्वय बैठक (महिला, बालबालिका, अपाङ्गता, जेष्ठनागरिक)	2252 2	८०,०००	८०,०००	100.00	
56	२.७.२५.१ 97	जेष्ठ नागरिक मिलन केन्द्र संचालन व्यवस्थापन	2252 2	२००,०० ०	199045	99.52	
५७	२.७.२५.१ 9८	किशोर किशोरीहरुका लागि रुपान्तरण कार्यक्रम	2252 2	१००,०० ०	१००,०००	100.00	
५८	२.७.२५.१ 9९	बालमैत्री स्थानीय शासन प्रवर्धन कार्यक्रम	2252 2	२००,०० ०	190100	95.05	
५९	२.७.२५.३ १८	आदावासी, जनजाती, दलित, भोटे तथा स्थानीय सिमान्तकृत समुदायको परम्परागत सीव जगेर्ना	2252 2	300000	171850	57.28	
60	२.७.२५.३ १9	वाल अधिकार तथा शारिरीक दण्ड सजाय विरुदको अभियान संचालन	2252 2	१००,०० ०	98475	98.48	
६१	२.७.२५.३ २५	वैदेशिक रोजगारीमा जान खोजेका युवायुवतीहरुको लागि क्षमता आप्रवासन परामर्श तथा	2252 2	१००,०० ०	81500	81.50	
६२	२.७.२५.३ २७	अपांगता महिला लोपुन्मुख दलित जनजातिहरुकोप लागि क्षमता विकास कार्यक्रम	2252 2	४००,०० ०	400000	100.00	
६३	२.७.२५.३ ३०	सुचना सन्देश तथा जानकारी आदि सम्प्रेषणका लागि रेडियो एवं टिभी कार्यक्रम तथा सामाग्री	2252 2	१००,०० ०	100000	100.00	
६४	२.७.२५.४	नमुना बालविकास केन्द्र सुदृढीकरण कार्यक्रम	2252 2	४००,०० ०	400000	100.00	
६५	२.७.२५.४ ०९	जातिय विभेद विरुदको अभियान	2252 2	४००,०० ०	399500	99.88	

६६	२.७.२५.४ १७	लोपोन्मुख तथा सिमान्तकृत समुदायको लागि जिविकोपार्जन र आयआर्जन कार्यक्रम संचालन	2252 2	४००,०० ०	0	0.00
६७	२.७.२५.४ २६	प्रदेश प्रमुख सामाजिक रुपमान्तरण कार्यक्रम	2252 2	१००,०० ०	0	0.00
६८	२.७.५.४	चौमासिक वार्षिक स्थिती तथा अनुगमन प्रतिवेदन तयारी तथा प्रकाशन	2252 2	१००,०० ०	100000	100.00
६९	२.८.१.१३	समग्र कार्यक्रम अनुगमन	2261 1	१००,०० ०	98805	98.81
७०	२.८.१.५	अनुगमन तथा मुल्यांकन	2261 1	१००,०० ०	195060	195.06
71	२.८.१.6	माध्यामिक शिक्षा परीक्षा व्यवस्थापन तथा अनुगमन	2261 1	१००,०० ०	१००,०००	100.00
७२	२.८.२.३	सरुवा भ्रमण खर्च	2261 1	१००,०० ०	46700	46.70
७३	२.८.२.५	दैनिक भ्रमण खर्च	2261 1	१५०,०० ०	145760	97.17
७४	२.८.२.६	सरुवा तथा दैनिक भ्रमण खर्च भत्ता	2261 1	२०,०००	0	0.00
७५	२.९.२.२	मोटरसाईकल बिमा तथा नवीकरण शुल्क	2221 4	३०,०००	30000	100.00
७६	२.९.६.२	चिया खाजा	2271 1	२००,०० ०	200000	100.00
७७	२.९.६.३	कार्यालय चियापान खर्च	2271 1	१००,०० ०	99800	99.80
७८	७.२.३.२	प्राविधिक छोरीबुहारी छात्रवृत्ति बुहारी छात्रवृत्ति ३ वर्षे डिप्लोमा प्रविणता प्रमाणपत्र वा सो सरह	2721 1	७००,०० ०	550000	78.57
७९	७.२.३.३	उच्च शिक्षा दलित छात्रवृत्ति	2721 1	१२०,०० ०	120000	100.00
८०	७.२.३.४	उच्च शिक्षा अपाङ्ग छात्रवृत्ति	2721 1	७२,०००	48000	66.67
८१	८.१.३.२	कार्यालयको घर भाडा	2814 3	७२०,०० ०	720000	100.00
८२	८.१.६.१	कार्यालयको प्रयोजनको लागि सवारी साधन भाडा	2814 3	३००,०० ०	295931	98.64

		कुल जम्मा		224000 00	२०१०७९८ ६	89.77	
ब.उ.सि.नं.: 350911383							
क्र.स.	क्रियाकलाप नं.	कार्यक्रमको नाम	खर्च शिर्षक	वार्षिक बजेट	खर्च भएको बजेट	प्रगति प्रतिशत	कैफियत
1	२.7.13.20 5	विपद व्यवस्थापनका लागि शैक्षिक कार्यक्रम		६०००००	585000	98.00	
ब.उ.सि.नं.: 350911374							
क्र.स.	क्रियाकलाप नं.	कार्यक्रमको नाम	खर्च शिर्षक	वार्षिक बजेट	खर्च भएको बजेट	प्रगति प्रतिशत	कैफियत
1	११.४.2१. 81	खेलमैदान निर्माण बालज्योती निमा वि सोरु ८ मुगु		४०००००	386600	96.65	
ब.उ.सि.नं.:350911373							
क्र.स.	क्रियाकलाप नं.	कार्यक्रमको नाम	खर्च शिर्षक	वार्षिक बजेट	खर्च भएको बजेट	प्रगति प्रतिशत	कैफियत
1	२.७.१४.७ ५	राष्ट्रपति रनिङ्गशिल्ड प्रतियोगिता (जिल्ला स्तरीय)		४०००००	४०००००	100	
ब.उ.सि.नं.:350911303							
क्र.स.	क्रियाकलाप नं.	कार्यक्रमको नाम	खर्च शिर्षक	वार्षिक बजेट	खर्च भएको बजेट	प्रगति प्रतिशत	कैफियत
1	२.5.१0.12	राष्ट्रिय युवा परिचालन कार्यक्रम (संघ शसर्त अनुदान)		५६०५०० ०	5107656	91	

3.८ सामाजिक विकास कार्यालय हुम्लाको कार्यक्रमगत प्रगति विवरण:

कार्यालयको नाम, ठेगाना:	सामाजिक बिकास कार्यालय, सिमकोट हुम्ला
कार्यालयको कोड:	३५००१६४०१६
खर्च प्रकृति अनुसार आ.व.२०४०/८१ को वार्षिक प्रगति विवरण	

क्र.स.	पुँजिगत/चालु	वार्षिक बजेट	खर्च भएको बजेट	बाँकि बजेट	प्रगति प्रतिशत	कैफियत
१	चालु	28,450,000.0 0	22,616,054.0 0	5,833,946.0 0	79.49	
२	पुँजिगत	47,000,000.0 0	46,842,779.0 0	157,221.00	99.67	
	जम्मा	75,450,000.0 0	६९४५८८३३.० ०	5,991,167.0 0	92.06	

खर्च प्रकृति अनुसार आ.व.२०८०/८१ को वार्षिक प्रगति विवरण						
सि नं	बजेट उपशिर्षकहरु	कुल जम्मा	कुल खर्च	बजेट बाँकी	प्रगति प्रतिशत	कैफियत
१	३५०९११३०३	5,231,000.0 0	4,488,000.0 0	743,000.00	८५.८०	
२	३५०९११३७३	400,000.00	400,000.00	0.00	१००.००	
३	३५०९११३८३	650,000.00	649,990.00	10.00	१००.००	
४	३५००१०१२३	22,169,000. 00	17,078,064. 00	5,090,936. 00	७७.०४	
५	चालुतर्फको जम्मा	28,450,000. 00	22,616,054. 00	5,833,946. 00	७९.४९	
६	३५००१०१२४	43,500,000. 00	43,342,779. 00	157,221.00	९९.६४	प्रदेश पुँजिगत
७	३५०९११३७४	3,500,000.0 0	3,500,000.0 0	0.00	१००.००	
८	पुँजिगततर्फको जम्मा	47,000,000. 00	46,842,779. 00	१५७२२१	९९.६७	
	कुल जम्मा	75,450,000. 00	69,458,833. 00	5,991,167. 00	92.06	

खर्च प्रकृति अनुसार आ.व.२०८०/८१ को वार्षिक प्रगति विवरण							
क्र.स.	क्रियाकलाप नं.	कार्यक्रमको नाम	खर्च शिर्षक	वार्षिक बजेट	खर्च भएको बजेट	प्रगति प्रतिशत	कैफियत
1	11.1.2.3 32	आवासीय विद्यालयहरुको पूर्वाधार (भवन) निर्माण,कोट	3111 2	5000000.0 0	5000000.0 0	100.00	

		मावि सिमाली, सर्केगाड गापा हुम्ला						
2	1.1.2.61 1	सैपाल हिमाल मा वि सिमकोट ८ स्याँडाको ४ कोठे भवन निर्माण	3111 2	5000000.0 0	5000000.0 0	100.00		
3	1.1.2.61 2	भानुभक्त आ वि खार्पुनाथ १ गोप्का हुम्लाक ४	3111 2	5000000.0 0	5000000.0 0	100.00		
4	1.1.2.61 3	मदनादेव मा वि ताँजाकोट ५ हुम्लाको ४ कोठे भवन नि	3111 2	5000000.0 0	4999960.0 0	100.00		
5	1.1.2.61 4	गणत्रन्त्र प्रा वि सर्केगाड १ जैर हुम्लाको ४ कोठे भवन निर्माण	3111 2	5000000.0 0	4999960.0 0	100.00		
6	1.1.2.61 5	गणेश नि मा वि ४ कोठे भवन निर्माण चंखेली गा पा ४ हुम्ला	3111 2	5000000.0 0	4999844.0 0	100.00		
7	1.1.2.61 6	हिमालचुली आ वि ४ कोठे भवन निर्माण अदानचुली ५ कर्गइ	3111 2	5000000.0 0	5000000.0 0	100.00		
8	11.3.7.1	कम्प्युटर ल्यापटप फोटोकपी प्रिन्टर जेनेरेटर क्यामेरा मोबाइल स्क्रानर इन्भर्टर सोलार	3112 2	200000.00	200000.00	100.00		
9	11.6.13. 7	कार्यालयको लागी फर्निचर तथा फिक्चर्स खरीद	3112 3	300000.00	300000.00	100.00		
10	11.4.21. 3	हाईअल्टिच्युट बहुउद्देश्यीय रंगशाला निर्माण हुम्ला	3115 9	5000000.0 0	4843115.0 0	96.86		
11	11.4.22. 166	श्री थुममालिका आवि थाई मकै, शौचालय निर्माण अदानचुली गा.पा. २ हुम्ला	3115 9	1000000.0 0	1000000.0 0	100.00		
12	11.4.22. 167	श्री मष्टादेव आवि शौचालय निर्माण खार्पुनाथ गा.पा. ४ हुम्ला	3115 9	1000000.0 0	1000000.0 0	100.00		
13	11.5.42. 65	निलकठ आवि दानिखोला घेरावार निर्माण सर्केगाड गा.पा. ८, फुचा, हुम्ला	3116 1	1000000.0 0	1000000.0 0	100.00		
जम्मा					43500000. 00	43342879. 00	99.64	
ब.उ.सि.नं.:- 350911374								

क्र. स.	क्रियाकलाप नं.	कार्यक्रमको नाम	खर्च शिर्षक	वार्षिक बजेट	खर्च भएको बजेट	प्रगति प्रतिशत	कैफियत
1	11.4.21.7 6	अदानचुली खेलमैदान निर्माण अदानचुली गापा फडेरा गाउँ, हुम्ला	३११५९	४०००००.० ०	४०००००.० ०	100	
2	11.4.21.8 3	खेलमैदान निर्माण मदनादेव मावि मदना हुम्ला	३११५९	५०००००.० ०	५०००००.० ०	100	
3	11.4.21.8 4	खेलमैदान निर्माण रामदेव आ.वि. ताँजाकोट ३ हुम्ला	३११५९	४०००००.० ०	४०००००.० ०	100	
4	11.4.21.8 7	खेलमैदान निर्माण सरस्वी मावि सर्केगाड गापा वडा नं १ जैर हुम्ला	३११५९	४०००००.० ०	४०००००.० ०	100	
5	11.4.21.9 0	खेलकुद पूर्वाधार निर्माण सिमकोट, हुम्ला	३११५९	६०००००.० ०	६०००००.० ०	100	
6	11.4.21.9 2	खेलमैदान निर्माण कर्णाली मावि चौगानफया ७ हुम्ला	३११५९	४०००००.० ०	४०००००.० ०	100	
7	11.4.21.9 3	खेलमैदान निर्माण कैलासदेव प्रावि ८ ताँजाकोट ५, हुम्ला .	३११५९	८०००००.० ०	८०००००.० ०	100	
जम्मा				३५०००००. ००	३५०००००. ००	100	

ब.उ.सि.नं.: ३५००१०१२३							
क्र. स.	क्रियाकलाप नं.	कार्यक्रमको नाम	खर्च शिर्षक	वार्षिक बजेट	खर्च भएको बजेट	प्रगति प्रतिशत	कैफियत
1	1.1.1.30	का. स. पाँचौं स्तर	21111	364000.00	321126.00	88.2 2	
2	1.1.1.5	अधिकृतस्तर आठौं/सातौं	21111	715000.00	715000.00	100. 00	
3	1.1.1.53	सहयक /अधिकृत पाचौं/छैटौ	21111	2880000.0 0	885710.00	30.7 5	
4	1.2.1.1	सदरमुकाम र ६ कोष भित्र (क वर्ग)	21131	1008000.0 0	337440.00	33.4 8	
5	1.2.10.1	पाले पहरा भत्ता	21139	20000.00	20000.00	100. 00	

6	1.2.2.2	कर्मचारीहरूको लागि महँगी भत्ता	21132	144000.00	72000.00	50.0 0	
7	1.2.5.1	कर्मचारीहरूको लागि कर्णाली प्रोत्साहन भत्ता	21135	720000.00	360000.00	50.0 0	
8	1.3.1.1	निजामती कर्मचारीहरूको पोशाक खर्च	21121	90000.00	45000.00	50.0 0	
9	2.1.1.1	धाराको महसुल	22111	10000.00	7200.00	72.0 0	
10	2.1.2.1	बिद्युत महशुल	22111	41000.00	20340.00	49.6 1	
11	2.1.3.3	मिनिरल वाटर	22111	42000.00	42000.00	100. 00	
12	2.1.5.2	विजुली जडान	22111	24000.00	24000.00	100. 00	
13	2.1.6.1	टेलिफोन महसुल	22112	72000.00	72000.00	100. 00	
14	2.1.7.1	ईमेल/ इन्टरनेट/वेबसाइट महसुल	22112	50000.00	43500.00	87.0 0	
15	2.1.9.1	हुलाक/कुरियर खर्च	22112	92000.00	82650.00	89.8 4	
17	2.3.1.3	दुई पाङ्ग्रे सवारी साधन मर्मत खर्च	22213	100000.00	25032.00	25.0 3	
57	2.9.2.2	मोटरसाइकल बिमा तथा नवीकरण शुल्क	22214	25000.00	7880.00	31.5 2	
18	2.4.1.9	कार्यालय सचालन सामाग्री खरिद	22311	300000.00	299998.00	100. 00	
16	2.2.3.7	विविध इन्धन खरिद	22314	100000.00	100000.00	100. 00	
19	2.4.12.1	लेटरप्याड फाइल खाम	22315	80000.00	75223.00	94.0 3	
20	2.4.12.5	कार्यालयको वार्षिक प्रगति पुस्तिका प्रकाशन	22315	60000.00	60000.00	100. 00	
21	2.4.13.2	कार्यालयको पत्रपत्रिका तथा पुस्तिका(पत्रपत्रिका	22315	27000.00	27000.00	100. 00	

		तथा पुस्तिका)					
22	2.5.2.8	कार्यक्रम कार्यान्वयनका लागि प्राविधिक जनशक्ती परिचालन खर्च (Sub Engineer)	22411	475000.00	451490.00	95.0 5	
23	2.5.3.2	अन्य सेवा तथा परामर्श	22411	240000.00	234228.00	97.6 0	
24	2.5.7.4	विभिन्न पदमा करार सम्झौता भइ कार्य गर्ने कर्मचारिकाे लागि	22413	500000.00	451490.00	90.3 0	
26	2.6.4.39	स्थानीय तहमा कार्यरत महिला बालबालिका शाखाका कर्मचारीहरु माझ अन्तरक्रियात्मक ताजगी तथा क्षमता विकास कार्यक्रम	22512	200000.00	177300.00	88.6 5	
27	2.6.6.8	शिक्षा विकास तथा समन्वय इकाई प्रमुख न.पा./गा.पा.मा रहेका शिक्षा अधिकृतका लागि कार्यक्रम अभिमुखिकरण गोष्ठी	22512	200000.00	200000.00	100. 00	
28	2.7.13.11 4	विद्यालयहरूमा ICT ल्याब स्थापना र सञ्चालन	22522	1000000.0 0	1000000.00	100. 00	
29	2.7.13.12 1	शिक्षा विकास तथा समन्वय इकाईसँग कार्यक्रम कार्यान्वयनको समिक्षा तथा समन्वय वैठक	22522	150000.00	145050.00	96.7 0	
30	2.7.13.16 1	सार्वजनिक शिक्षा सुधार (उच्च शिक्षण संस्थाहरूसँग सहकार्यसमेत)	22522	200000.00	196030.00	98.0 2	

31	2.7.13.18 2	सामुदायिक क्याम्पस सञ्चालन अनुदान- हिमज्योती बहुमुखी क्याम्पस, सर्केगाड गा.पा. हुम्ला	22522	500000.00	500000.00	100. 00	
32	2.7.13.18 3	सामुदायिक क्याम्पस सञ्चालन अनुदान- मानसरोवर बहुमुखी क्याम्पस, हुम्ला	22522	500000.00	500000.00	100. 00	
33	2.7.13.3	जिल्लास्तरमा विद्यालय तहका विद्यार्थी प्रतिभा पहिचान कार्यक्रम संचालन	22522	200000.00	197410.00	98.7 1	
34	2.7.13.60	विद्यालय शिक्षाको SIP/VEP/MEP बनाउन स्थानीय तहसंग अन्तरक्रिया र कार्यशाला संचालन	22522	150000.00	150000.00	100. 00	
35	2.7.14.6	जिल्ला खेलकूद समिति सञ्चालन तथा व्यवस्थापन	22522	1000000.0 0	1000000.00	100. 00	
36	2.7.22.67 9	सरसफाइ सम्बन्धी प्रयोग हुने सामान व्यवस्थापन	22522	75000.00	74660.00	99.5 5	
37	2.7.23.2	एक पालिका एक बालबिकास केन्द्र शैक्षिक सामग्री अनुदान कार्यक्रम	22522	700000.00	700000.00	100. 00	
38	2.7.25.15 6	जोखिममा रहेका बालबालिकाहरूलाई सहयोग	22522	400000.00	363000.00	90.7 5	
39	2.7.25.17 9	बेरोजगार युवा युवतीहरूलाई सीप विकास तालिम	22522	400000.00	398630.00	99.6 6	
40	2.7.25.18 6	दिवसिय कार्यक्रम (महिला, बालबालिका, अपाङ्गता,	22522	100000.00	99540.00	99.5 4	

		जेष्ठनागरिक)					
41	2.7.25.18 7	समन्वय बैठक (महिला, बालबालिका, अपाङ्गता, जेष्ठनागरिक)	22522	100000.00	100000.00	100. 00	
42	2.7.25.19 4	अल्पकालिक आश्रय सहितको जिल्लासेवा केन्द्र संचालन व्यवस्थापन	22522	200000.00	200000.00	100. 00	
43	2.7.25.19 6	बालविवाह, बालश्रम, सामाजिक विकृति तथा छाउपडी प्रथा विरुद्धको अभियान संचालन	22522	300000.00	300000.00	100. 00	
44	2.7.25.19 7	जेष्ठ नागरिक मिलन केन्द्र संचालन व्यवस्थापन	22522	300000.00	299043.00	99.6 8	
45	2.7.25.19 8	किशोर किशोरीहरुका लागि रुपान्तरण कार्यक्रम	22522	100000.00	98030.00	98.0 3	
46	2.7.25.19 9	बालमैत्री स्थानीय शासन प्रवर्धन कार्यक्रम	22522	200000.00	199450.00	99.7 3	
47	2.7.25.31 8	आदिवासी, जनजाती, दलित, भोटे तथा स्थानीय सिमान्तकृत समुदायको परम्परागत सीप जगेर्ना कार्यक्रम	22522	200000.00	200000.00	100. 00	
48	2.7.25.32 .1	विभिन्न समन्वय समिति तथा अन्य समितिको वैठक व्यवस्थापन खर्च	22522	300000.00	250700.00	83.5 7	
49	2.7.25.40 9	जातिय विभेद विरुद्धको अभियान	22522	400000.00	399640.00	99.9 1	
50	2.7.25.41 7	लोपोन्मुख तथा सिमान्तकृत समुदायको लागि जिविकोपार्जन र आयआर्जन कार्यक्रम सञ्चालन	22522	2500000.0 0	1703888.00	68.1 6	

51	2.7.25.42 6	प्रदेश प्रमुख सामाजिक रूपमान्तरण कार्यक्रम	22522	100000.00	100000.00	100. 00	
52	2.7.7.9	जिल्लागत शैक्षिक प्रोफाइल विकास	22522	150000.00	149921.00	99.9 5	
53	2.7.8.19. 1	अपाङ्गता भएका व्यक्तिहरूका लागि क्षमता विकास/अन्तरक्रिया/गो ष्ठी कार्यक्रम	22522	300000.00	300000.00	100. 00	
54	2.8.1.5	अनुगमन तथा मुल्यांकन	22611	350000.00	350000.00	100. 00	
55	2.8.1.6	माध्यामिक शिक्षा परीक्षा व्यवस्थापन तथा अनुगमन	22611	50000.00	49765.00	99.5 3	
56	2.8.2.6	सरुवा तथा दैनिक भ्रमण भत्ता	22612	105000.00	0.00	0.00	
58	2.9.6.3	कार्यालय चिपापान खर्च	22711	300000.00	300000.00	100. 00	
59	7.2.3.2	प्राविधिक छोरी बुहारी छात्रवृत्ति (३ वर्षे डिप्लोमा/ प्रविणता प्रमाणपत्र वा सो सरह)	27211	1000000.0 0	697100.00	69.7 1	
60	7.2.3.3	उच्च शिक्षा दलित छात्रवृत्ति	27211	240000.00	120000.00	50.0 0	
61	7.2.3.4	उच्च शिक्षा अपाङ्ग छात्रवृत्ति	27211	240000.00	110600.00	46.0 8	
62	8.1.3.2	कार्यालयको घर भाडा	28142	480000.00	368000.00	76.6 7	
63	8.1.6.1	कार्यालय प्रयोजनको लागि सवारी साधन भाडा	28143	300000.00	300000.00	100. 00	
		जम्मा		22169000. 00	17078064.0 0	77.0 4	

बजेट उपशीर्षक नम्बर :- ३५०९११३०३ रा य युवा परिचालन काय म(संघ शसत अनुदान)

क्र. स.	क्रियाकलाप नं.	कार्यक्रमको नाम	खर्च शिर्षक	वार्षिक बजेट	खर्च भएको बजेट	प्रगति प्रतिशत	कैफियत
---------	----------------	-----------------	-------------	--------------	----------------	----------------	--------

						त	
1	2.5.10.8	राष्ट्रिय विकास स्वमसेवक सेवा अन्तरगतका स्वमसेवकहरूको निर्बाह भत्ता	२२४१ ९	5231000.00	4488000.0 0	85.80	
		जम्मा		5231000.00	4488000.0 0	85.80	

बजेट उपशीषक नम्बर :- ३५०९११३७३राष्ट्रिय खेलकुद परिषद (संघ शसत अनुदान)

क्र.स.	क्रियाकलाप नं.	कार्यक्रमको नाम	खर्च शिर्षक	वार्षिक बजेट	खर्च भएको बजेट	प्रगति प्रतिशत	कैफियत
1	2.7.14.76	राष्ट्रपति रनिडंशिल्ड प्रतियोगिता (जिल्ला स्तरीय)	22522	400000.00	400000.00	100	
		जम्मा		400000.00	400000.00	100	

बजेट उपशीषक नम्बर :- ३५०९११३८३ (संघ शसत अनुदान)

क्र.स.	क्रियाकलाप नं.	कार्यक्रमको नाम	खर्च शिर्षक	वार्षिक बजेट	खर्च भएको बजेट	प्रगति प्रतिशत	कैफियत
1	2.7.13.20 1	विपद ब्यवस्थापनका लागि शैक्षिक कार्यक्रम	22522	650000.00	649990.00	100	
		जम्मा		650000.00	649990.00	100	

3.९ सामाजिक विकास कार्यालय डोल्पाको कार्यक्रमगत प्रगति विवरण:

कार्यालयको नाम, ठेगाना:	सामाजिक विकास कार्यालय दुनै डोल्पा					
कार्यालयको कोड:	३५००१६१०१६					
खर्च प्रकृति अनुसार आ.व.२०८०/८१ को वार्षिक प्रगति विवरण						
क्र.स.	पुँजिगत/चालु	वार्षिक बजेट रु	खर्च भएको बजेट रु	बाँकि बजेट रु	प्रगति प्रतिशत	कैफियत
१	पुँजिगत	४७७०००००	४२५१६०६५	५१८३९३५	८९	

२	चालु	28580000	19491355	9088645	६८	
	जम्मा बजेट तथा खर्च %	७६२८००००	६२००७४२०	१४२७२५८०	८१	

बजेट उपशिर्षक अनुसार आ.व.२०८०/८१ को वार्षिक प्रगति विवरण						
क्र. स.	ब.उ.शि.न.	वार्षिक बजेट रु	खर्च भएको बजेट रु	बाँकि बजेट रु	प्रगति प्रतिशत	कैफियत
१	३५००१०१२४	४६५०००००	४२५१६०६५	३९८३९३५	९१	प्रदेश पुँजिगत
२	३५००१०१२३	२२३५००००	१४८२२२९१	७५२७७०९	६६	प्रदेश चालु
३	३५०९११३८३	६०००००	३४७१६४	२५२८३६	५८	विपद व्यवस्थापनका लागि शैक्षिक कार्यक्रम
४	३५०९११३७३	४०००००	४०००००	०	१००	राष्ट्रिय खेलकुद परिषद राष्ट्रपति शिल्ड
५	३५०९११३७४	१,२००,०००	०	१२००००	०	पुजीगत राष्ट्रिय खेलकुद परिषद
६	३५०९११३०३	५२३००००	३९२१९००	१३०८१००	७५	युवा स्वरोजगार/राष्ट्रिय युवा परिचालन
	जम्मा	७६२८००००	६२००७४२०	१३१९२५८०	८१	

खर्च प्रकृति अनुसार आ.व.२०८०/८१ को वार्षिक प्रगति विवरण							
सि. न.	क्रियाकलाप नं.	कार्यक्रमहरु	खर्च शिर्षक	वार्षिक बजेट	खर्च बजेट	आर्थिक प्रगति	कैफियत
१	११.१.२.३१३	आवासीय विद्यालयको पुर्वाधार (भवन) निर्माण, काईके गापा, डोल्पा	३१११२	५००००००	५००००००	100.00	
२	११.१.२.६५६	श्री शुभकामना आवि टुलीभेरी	३१११२	५००००००	४७८०४६७	95.61	

३	११.१.२.६५७	श्री आतारी आवि पाहाडा	३१११२	५००००००	४५८०० १३	91.60	
४	११.१.२.६५९	श्री मुकोट हिमाल आवि तिलिङ्ग	३१११२	५००००००	४१९४५ ९५	83.89	
५	११.१.२.६६०	श्री महादेव आवि थाँपागाँउ डोल्पा	३१११२	५००००००	४२३७९ ८२	84.76	
६	११.१.२.६६१	श्री कैलास आवि गाढपारी डोल्पा .	३१११२	५००००००	४९९४९ ००	99.90	
७	११.१.२.६६२	श्री सयपत्री आवि मुकोट ३ डोल्पा	३१११२	५००००००	३५९७४ १५	71.95	
८	११.१.२.६६४	श्री सगरमाथ आवि तारकोट काइके	३१११२	५००००००	४९५६९ ५२	99.14	
९	११.४.२२.१६८	श्री मुनाल आवि लावन सौचालय	३११५९	१००००००	९४६२५ ०	94.63	
१०	११.४.२२.१६९	श्री धौलागिरी आवि रावतवाडा सौचालय	३११५९	१००००००	९४९२५ ०	94.93	
११	११.४.२२.१७०	श्री शुभकामना आवि ठुलीभेरी रह सौचालय निर्माण	३११५९	१००००००	९४९२५ ०	94.93	
१२	११.५.४२.६६	श्री मालिका मावि नर्कु डोल्पा	३११६१	१००००००	९९९९६ ५	100.00	
१३	११.५.४२.६७	श्री चतुर्भुज आवि खाल्धारा ठुलीभेरी	३११६१	१००००००	९९६६८ ७	99.67	
१२	११.५.४२.६८	श्री त्रिपुराकोट मावि काटियाचौर त्रिपुराकोट	३११६१	१००००००	९८८८२ ९	98.88	
१४	११.३.७.१४	कम्प्युटर तथा ल्यापटप	३११२२	२०००००	२०००० ०	100.00	
१५	११.६.१३.१८	फर्निचर तथा फिक्सर्स	३११२३	२०००००	९३७९०	46.90	
१६	११.६.१३.७	कार्यालयको लागि फर्निचर तथा फिक्चर्स खरीद	३११२३	१०००००	४९७२०	49.72	
वजेट उपशिर्षक ३५०९११३७४							
१७	११.४.२१.७८	कलाग खेलमैदान	३११५९	४०००००	०	0.00	संघ

							ससर्त
	११.४.२१.८१	त्रिपुरासुन्दरी २ खेलमैदान	३११५९	४०००००	०	0.00	संघ ससर्त
१८	११.४.२१.९९	दापु गाँउ खेलमैदान त्रिपुरासुन्दरी १०	३११५९	४०००००	०	0.00	संघ ससर्त
		जम्मा रकम खर्च र प्रगति (पुजीगत)		४७७०००० ०	४२५१६ ०६५	९३.५२%	

वजेट उपशिर्षक ३५००१०१२३

सि. न.	क्रियाकलाप नं	चालु खर्च अन्तर्गतका कार्यक्रमहरु	खर्च शिर्षक	विनियोजित वजेट रु	खर्च रकम रु	आर्थिक प्रगति	कैफियत
१९	१.१.१.३०	का.स . पाँचौ स्तर	२१११ १	४९००००	४८७२६८	100.00	
२०	1.1.1.51	अधिकृत स्तर सातौ/ आठौ	२१११ १	८२६,०००.० ०	०.००	0.00	
२१	1.1.1.67	सहायक/अधिकृत पाचौ/छैटौ	२१११ १	२,९१२,०००. ००	२,२७१,२९९.० ०	78.00	
२२	1.3.1.1	निजामती कर्मचारीहरुको पोशाक खर्च	२११२ १	९०,०००.००	७५०००	83.33	
२३	1.2.1.३	सदरमुकाम र ६ कोष भित्र (क वर्ग)	२११३ १	८१०,०००.० ०	५२८,३६२.००	65.23	
२४	1.2.2.1	स्थायी कर्मचारीको महंगी भत्ता	२११३ २	१४४,०००.० ०	१११,०००.००	77.08	
२५	1.2.5.1	कर्मचारीहरुको लागि कर्णाली प्रोत्साहन भत्ता	२११३ ५	७२०,०००.० ०	५५०,०००.००	76.39	
२६	1.2.10.1	पाले पहरा भत्ता	२११३ ९	३०,०००.००	३०,०००.००	100.00	
२७	१.6.4.1	योगदानमा आधारित विमा	२१२१ ३	२९,०००.००	२२,०००.००	75.86	
२८	1.2.8.1	प्रसुति स्यार भत्ता	२११३ ९	५,०००.००	०.००	0.00	
२९	2.1.2.1	बिद्युत महशुल	२२११ १	३०,०००.००	२८,८२५.००	96.08	
३०	2.1.3.1	जारको पिउने पानी	२२११	४००००	४००००	100.00	

			१				
३१	2.1.७.१	इमेल/इन्टरनेट/वेब साइट महसुल	२२११ २	७०,०००.००	४५,५००.००	65.00	
३२	2.1.6.1	टेलिफोन महसुल	२२११ २	६०,०००.००	६०,०००.००	100.00	
३३	2.2.2.5	डीजेल - चारपांग्रे सवारी साधन र जेनेरेटर	२२२१ २	१०००००	२००००	20.00	
३४	2.2.2.९	पेट्रोल- दुई पाङ्ग्रे	२२२१ २	१००,०००.० ०	९९,३८०.००	99.38	
३५	2.३.2.५	कम्प्युटर, प्रिन्ट तथा फोटोकपी मर्मत	२२२२ १	१००,०००.० ०	९९,४००.००	99.40	
३६	2.3.1.3	दुई पाङ्ग्रे सवारी साधन मर्मत खर्च	२२२१ ३	१००,०००.० ०	९९,५४५.००	99.55	
३७	2.४.1.९	कार्यालय सामग्री खरिद	२२३१ १	२५०,०००.० ०	२४४,५३४.००	97.81	
३८	2.४.1२.४	कार्यालय सामग्री छपाइ	२२३१ ५	४०,०००.००	४०,०००.००	100.00	
३९	2.४.1२.१	लेटरप्याड फाइल खाम	२२३१ ५	५०,०००.००	४९,८३५.००	99.67	
४०	2.४.1२.5	कार्यालयको वार्षिक प्रगति पुस्तिका प्रकाशन	२२३१ ५	८०,०००.००	७९,८३४.००	99.79	
४१	2.४.1३.१	पत्रपत्रिका तथा पुस्तिका (कार्यालय सामान तथा सेवा)	२२३१ ५	५०,०००.००	५०,०००.००	100.00	
४२	2.४.1४.१	सूचाना प्रकाशन	२२३१ ५	५०,०००.००	४६,३४०.००	92.68	
४३	2.४.1५.१	सरसफाइ सम्बन्धी प्रयोग हुने सामान	२२३१ ९	४५,०००.००	४५,०००.००	100.00	
४४	2.9.2.2	मोटरसाइकल बिमा तथा नवीकरण शुल्क	२२२१ ४	१६,०००.००	६,९८२.००	43.64	
४५	2.5.2.8	कार्यक्रम कार्यन्वयनका लागि प्राविधिक जनशक्ती परिचालन खर्च (Sub Engineer)	२२४१ १	५००,०००.० ०	३९५,७३२.००	79.15	

४६	2.5.7.4	विभिन्न पदमा करार सम्झौता भइ कार्य गर्ने कर्मचारिकाे लागि	२२४१ ३	३५४,०००.० ०	३२१,१२६.००	99.72	
४७	2.६.४.२९	दलित समुदायको सशक्तिकरण र क्षमता विकास	२२५१ २	३००,०००.० ०	३०,०००.००	100.00	
४८	2.६.४.३०	अपाङ्ग भएका ब्यक्तिहरुका लागि सीप तथा क्षमता विकास कार्यक्रम	२२५१ २	१००,०००.० ०	१००,०००.००	100.00	
४९	2.६.४.३९	स्थानीय तहमा कार्यरत महिला वालवालिका शाखामा कार्यरत कर्मचारीहरुका लागि अन्तरक्रिया कार्यक्रम	२२५१ २	२००,०००.० ०	१५५,९१०.००	77.96	
५०	2.६.४.४०	लैङ्गिक समता तथा सामाजिक समावेशिकरण	२२५१ २	२००,०००.० ०	१५०,०००.००	75.00	
५१	2.६.४.४१	महिला उद्यमशिलता समबन्धी क्षमता विकास कार्यक्रम	२२५१ २	२००,०००.० ०	२००,०००.००	100.00	
५२	2.६.६.८	शिक्षा विकास तथा समन्वय इकाइ तथा पालिलका प्रमुख (शिक्षा) समेत अन्तरक्रिया	२२५१ २	२००,०००.० ०	१४६,७५०.००	73.38	
५३	2.६.६.17	वार्षिक समिक्षात्मक कार्यशाला	२२५१ २	१००,०००.० ०	०.००	0.00	
५४	2.७.१२.७	सामुदायमा आधारित वालसंरक्षण प्रणाली अन्तरगत स्थानीय तहका आमावावु विहिन वालवालिकाहरुका लागि प्रोत्साहन	२२५२ २	२००,०००.० ०	६०,०००.००	30.00	
५५	2.७.१२.८	जोखिममा रहेका बालबालिकाहरुलाई	२२५२ २	२००,०००.० ०	१९९,९५०.००	99.98	

		सहयोग					
५६	२.७.१२.६	सामाजिक विकृति विरुद्धको अभियान	२२५२ २	३००,०००.० ०	२७८,०३०.००	९२.६८	
५७	२.७.१२.७	प्रादेशिक निर्वाचन क्षेत्र अन्तर्गत विशेष विद्यालय शैक्षिक सामग्री अनुदान	२२५२ २	१००,०००.० ०	१००,०००.००	१००.००	
५८	२.७.१३.१ ६१	सार्वजनिक शिक्षा सुधार	२२५२ २	२००,०००.० ०	०.००	०.००	
५९	२.७.१३.१ ७८	सामुदायिक क्याम्पस अनुदान डोल्पो क्याम्पस दुनै	२२५२ २	५००,०००.० ०	५००,०००.००	१००.००	
६०	२.७.१३.१ ७९	सामुदायिक क्याम्पस अनुदान लिकु संयुक्त क्याम्पस त्रिपुरासुदरी	२२५२ २	५००,०००.० ०	५००,०००.००	१००.००	
६१	२.७.१३.२ ३८	श्री भानुभक्त आवि थाला ICT	२२५२ २	५००,०००.० ०	५००,०००.००	१००.००	
६२	२.७.१३.२ ३९	श्री क्रिष्टल मावि घो	२२५२ २	५००,०००.० ०	०.००	०.००	
६३	२.७.१३.३	जिल्लास्तरमा विद्यालय तहका विद्यार्थी प्रतिभा पहिचान कार्यक्रम संचालन	२२५२ २	२००,०००.० ०	१९४,८३०.००	९७.४२	
६४	२.७.१३.६ ०	विद्यालयको Sip/vip/MEP निर्माण कार्यशाला	२२५२ २	१५०,०००.० ०	१००,०००.००	६६.६७	
६५	२.७.१४.६	जिल्ला खेलकूद समिति सञ्चालन तथा ब्यवस्थापन	२२५२ २	१,०००,०००. ००	९९९,०२९.००	९९.९०	
६६	२.७.२२.१ ६५	पत्रकार अन्तरक्रिया कार्यक्रम	२२५२ २	१००,०००.० ०	८१,३००.००	८१.३०	
६७	२.७.२३.२	एक पालिका एक वालविकास केन्द्र अनुदान	२२५२ २	८००,०००.० ०	५००,०००.००	६२.५०	
६८	२.७.२५.१ ८७	समन्वय बैठक	२५२२	२००,०००.० ०	१४६,०७५.००	७३.०४	

६९	2.7.२५.१ ८८	अल्पकालिन आश्रयसहितको जिल्ला सेवा केन्द्र सञ्चालन	२२५२ २	२००,०००.० ०	२००,०००.००	100.00	
७०	2.7.२५.१ ९६	किशोरकिशोरीहरुका लागि रुपान्तर कार्यक्रम	२२५२ २	२००,०००.० ०	१७५,०००.००	87.50	
७१	2.7.२५.१ ९९	वालमैत्री स्थानीय शासन प्रवर्द्धन	२२५२ २	२००,०००.० ०	१८३,४१०.००	91.71	
७२	2.7.२५.२ ०३	दिवशिय कार्यक्रम	२२५२ २	१००,०००.० ०	१००,०००.००	100.00	
७३	2.7.२५.३ १९	वालअधिकार शारिरक दण्ड सजाय विरुद्धको अभियान	२२५२ २	३००,०००.० ०	२३३,९४०.००	77.98	
७४	2.7.२५.३ २५	वैदेशिक रोजगारीमा जान खोजेका युवायुवतीहरुका लागि सुरक्षित आप्रवासन सम्बन्धी परामर्श सेवा	२२५२ २	२००,०००.० ०	१९७,०००.००	98.50	
७५	2.7.२५.३ २६	जेष्ठ नागरिकहरुका लागि दिवासेवा केन्द्र सञ्चालन	२२५२ २	१००,०००.० ०	१००,०००.००	100.00	
७६	2.7.२५.३ २७	अपाङ्ग महिला दलित तथा जनजातिहरुका लागि क्षमता विकास कार्यक्रम	२२५२ २	३००,०००.० ०	१७०,६३०.००	56.88	
७७	2.7.२५.३ ३०	सुचना सन्देश तथा जानकारी आदि सम्प्रेषणका लागि रेडियो एवम् टिभि तथा सामग्री छपाइ तथा प्रकाशन .	२२५२ २	५०,०००.००	०.००	0.00	
७८	2.7.२५.४ ०९	जातिय विभेद विरुद्धको अभियमन सञ्चालन	२२५२ २	४००,०००.० ०	३८६,७१५.००	96.68	
७९	2.7.२५.४ १०	लोपोउन्मुख तथा सिमान्तकृत समुदायको जिविकोपार्जन कार्यक्रम	२२५२ २	२,५००,०००. ००	०.००	0.00	
८०	2.7.२५.४ २६	प्रदेश प्रमुख रुपान्तर कार्यक्रम	२२५२ २	१००,०००.० ०	१००,०००.००	100.00	

८१	2.8.1.5	अनुगमन तथा मुल्यांकन	२२६१ १	२९९,०००.० ०	१७९,२५५.००	59.95		
८२	2.8.1.6	माध्यामिक शिक्षा परीक्षा व्यवस्थापन तथा अनुगमन	२२६१ १	१००,०००.० ०	९९,८००.००	99.80		
८३	2.8.2.६	सरुवा तथा दैनिक भ्रमण भत्ता	२२६१ २	२५०,०००.० ०	०.००	0.00		
८४	2.9.6.1	चिया खाजा	२२७१ १	२००,०००.० ०	१९९,४३०.००	99.72		
८५	2.9.6.2	कार्यालयका लागि विविध	२२७१ १	५०,०००.००	४८,८२५.००	97.65		
८६	7.2.३.२	प्राविधिक छोरी बुहारी छात्रवृत्ति (३ बर्षे डिप्लोमा/ प्रविणता प्रमाणपत्र वा सो सरह)	२७२१ १	१,०००,०००. ००	९५०,०००.००	95.00		
८७	7.2.3.3	उच्च शिक्षा दलित छात्रवृत्ति	२७२१ १	२४०,०००.० ०	१००,७००.००	41.96		
८८	7.2.३.४	उच्च शिक्षा अपाङ्ग छात्रवृत्ति	२७२१ १	१२०,०००.० ०	१६,९५०.००	14.13		
८९	8.1.3.2	कार्यालयको घर भाडा	२८१४ २	४००,०००.० ०	३९४,८००.००	98.70		
९०	8.1.6.1	कार्यालय प्रयोजनको लागि सवारी साधन भाडा	२८१४ ३	२००,०००.० ०	१९७,०००.००	98.50		
		प्रदेश चालु जम्मा		२२,३५०,०० ०.०	१४,८२२,२९१. ००	66.31897 539		
वजेट उपशिर्षक ३५०९११३८३								
९१	२.७.१३.८७	विपद व्यवस्थापनका लागि शैक्षिक कार्यक्रम	२२५२ २	६०००००	३४७१६४	५८.००%		
वजेट उपशिर्षक ३५०९११३७३								
९२	२.७.१४.७३	राष्ट्रपति रनिडशिल्ड प्रतियोगिता (जिल्ला स्तरीय)	२२५२ २	४०००००	४०००००	१००.००%		

वजेट उपशिर्षक ३५०९११३०३						
९३	२.५.१०.७	राष्ट्रिय विकास स्वयंसेवक सेवा अन्तर्गतका स्वयंसेवकहरुको निर्वाह भत्ता	२२४१९	५२३००००	३९२१९००	७५
		संघ ससर्त चालु		६२३००००	४६६९०६४	७५

३.१० सामाजिक विकास कार्यालय जुम्लाको कार्यक्रमगत प्रगति विवरण:

कार्यालयको नाम, ठेगाना: सामाजिक विकास कार्यालय जुम्ला						
कार्यालयको कोड: ३५००१६२०१६						
खर्च प्रकृति अनुसार आ.व.२०८०/८१ को वार्षिक प्रगति विवरण						
क्र.स	पुँजिगत/चालु	वार्षिक बजेट	खर्च भएको बजेट	बाँकि बजेट	प्रगति प्रतिशत	कैफियत
१	पुँजिगत	६०६०८०००.००	५५३१६८०५.००	५२९११९५.००	९१.२७	
२	चालु	३०४८६०००.००	२४१३०८७९.००	६३५५१२१.००	७९.१५	
	जम्मा	९१०९४०००.००	७९४४७६८४.००	११६६३१६.००	८७.२२	

खर्च प्रकृति अनुसार आ.व.२०८०/८१ को वार्षिक प्रगति विवरण						
क्र.स.	ब.उ.शि.न.	वार्षिक बजेट	खर्च भएको बजेट	बाँकि बजेट	प्रगति प्रतिशत	कैफियत
१.००	३५००१०११	४९००१०००.	४८४९१८८४.	५०९११६.००	९८.९६	प्रदेश पुँजिगत
२.००	३५००१०११	२४१५५०००.	१८४७३५४१.	५६८१४५९.००	७६.४८	प्रदेश चालु
३.००	३५०९११३०	५२३१०००.०	४५६९७६५.०	६६१२३५.००	८७.३६	राष्ट्रिय युवा परिचालन कार्यक्रम
४.००	३५०९११३७	४०००००.००	४०००००.००	०.००	१००.००	राष्ट्रिय खेलकुद परिषद्
५.००	३५०९११३७	१६०००००.०	११७६४७०.०	४२३५३०.००	७३.५३	राष्ट्रिय खेलकुद परिषद्

6.0 0	35091138 3	700000.00	687573.00	12427.00	98.22	बिद्यालय शिक्षा योजना (प्रदेश-स्थानीय तहका लागि)
7.0 0	35091138 4	10007000. 00	5648451.0 0	4358549.0 0	56.44	बिद्यालय शिक्षा योजना (प्रदेश-स्थानीय तहका लागि) ठुला बिद्यालय
जम्मा		91094000. 00	79447684. 00	11646316. 00	87.22	

खर्च प्रकृति अनुसार आ.व.२०८०/८१ को वार्षिक प्रगति विवरण							
ब.उ.सि.नं.: 3500101124							
क्र.स	क्रियाक लाप नं.	कार्यक्रमको नाम	खर्च शिर्ष क	वार्षिक बजेट	खर्च भएको बजेट	प्रगति प्रतिश त	कैफिय त
१	11.1.2.3 35	आवासीय विद्यालयहरूको पूर्वाधार (भवन) निर्माण, मालिका मावि जुम्ला, कनकासुन्दरी-७, जुम्ला	3111 2	500000 0	496427 0	99.29	
२	11.1.2.5 56	कर्णाली प्राविधिक शिक्षालय जुम्लाको पुराना भवन मर्मत तथा रेक्ट्रोफिटिङ्ग	3111 2	500000 0	489878 0	97.98	
३	11.1.2.5 67	गत आ.व. मा काम सम्पन्न भई भुक्तानी हुन बाँकि रहेका श्री कालिका आ.वि. गुठिचौर वडा नं ०५ जुम्ला	3111 2	232800 0	229607 8	98.63	
४	11.1.2.5 68	गत आ.व. मा काम सम्पन्न भई भुक्तानी हुन बाँकि रहेका श्री सरस्वती मा.वि पातारासी ०२ जुम्ला	3111 2	142700 0	136710 0	95.80	
५	11.1.2.5 69	गत आ.व. मा काम सम्पन्न भई भुक्तानी हुन बाँकि रहेका श्री गणेश मा.वि. तातोपानी ०१ राँका जुम्ला	3111 2	222600 0	222112 8	99.78	
६	11.1.2.5 70	गत आ.व. मा काम सम्पन्न भई भुक्तानी हुन बाँकि रहेका श्री कैलाश मा.वि. सिजा ०५ फुङ्ग्र जुम्ला	3111 2	144000 0	143873 0	99.91	
७	11.1.2.5 71	गत आ.व. मा काम सम्पन्न भई भुक्तानी हुन बाँकि रहेका श्री सरस्वती मा.वि. तिला ०३ कुडारी जुम्ला	3111 2	590000	574213	97.32	

८	11.1.2.5 72	गत आ.व. मा काम सम्पन्न भई भुक्तानी हुन बाँकि रहेका श्री देउती आ.वि. सिजा ६ जुम्ला	3111 2	972000	972000	100.0 0	
९	11.1.2.5 91	जुम्ला बहुमुखी क्याम्पस भौतिक पूर्वाधार निर्माण	3111 2	400000 0	395062 9	98.77	
१०	11.1.2.6 17	श्री नवप्रभात आ.वि. तलिचौरको ४ कोठे भवन निर्माण च.ना. ०१ जुम्ला	3111 2	500000 0	498943 5	99.79	
११	11.1.2.6 18	श्री भानु माबि पाथरखोला ४ कोठे भवन निर्माण हिमा ०६ जुम्ला	3111 2	500000 0	496795 1	99.36	
१२	11.1.2.6 19	श्री दुर्गा माबि लाम्रा ४ कोठे भवन निर्माण तातोपानी ५ लाम्रा जुम्ला	3111 2	500000 0	499226 0	99.85	
१३	11.1.2.6 20	श्री ऋणमोक्ष माबि को ४ कोठे भवन निर्माण पातारासी ०४ डिल्लिचौर जुम्ला	3111 2	500000 0	499228 8	99.85	
१४	11.4.22. 1	कार्यालय प्रयोजनको लागि मेसिनरी औजार- कार्यालय संचालन सँग सम्बन्धी यन्त्र उपकरण	3112 2	250000	246905	98.76	
१५	11.4.22. 161	श्री मालिका मा.वि. शौचालय निर्माण सिजा गा.पा. १ जुम्ला	3115 9	800000	744642	93.08	
१६	11.4.22. 162	श्री सरस्वती मा.वि. रिनि शौचालय निर्माण पातारासी गा.पा. ७ जुम्ला	3115 9	800000	787445	98.43	
१७	11.4.22. 163	श्री महारुद्ध आ.वि. शौचालय निर्माण पातारासी गा.पा. ७ जुम्ला	3115 9	800000	800000	100.0 0	
१८	11.5.42. 57	श्री ज्योती मा.वि. रासामालापानी घेरावार निर्माण तिला गा.पा. ०९ जुम्ला	3116 1	100000 0	100000 0	100.0 0	
१९	11.5.42. 58	श्री गणेश मा.वि. घेरावार निर्माण तातोपानी गा.पा. ०१ जुम्ला	3116 1	100000 0	970383	97.04	
२०	11.5.42. 59	श्री हिमा आ.वि. सिम्पाटी कनकासुन्दरी गा.पा. ०५ जुम्ला	3116 1	100000 0	975000	97.50	
२१	11.6.13. 7	कार्यालयको लागि फर्निचर तथा फिक्चर्स खरीद	3112 3	368000	342647	93.11	
ब.उ.सि.नं.: 3500101123							

क्र.स	क्रियाक लाप नं.	कार्यक्रमको नाम	खर्च शिर्षक	वार्षिक बजेट	खर्च भएको बजेट	प्रगति प्रतिश त	कैफियत
१	१.१.१.३ ०	का.स. पाँचौ स्तर	२११११	४६८०००	३२११२६	68.62	
२	१.१.१.४	अधिकृतस्तर नबौ	२११११	८९५०००	०	0.00	
३	१.१.१.५	अधिकृतस्तर आठौ/सातौ	२११११	१५०८०००	१०१२५२ ८	67.14	
४	१.१.१.५ २	अधिकृतस्तर पाँचौ/छैठौ/सातौ	२११११	२०२८०००	२०२२९३ ९	99.75	
५	१.२.१.२	सदरमुकामबाट ६ कोष र सो भन्दा बाहिर	२११३१	९२४०००	५०६५१०	54.82	
६	१.२.२.१	स्थानीय कर्मचारीको महगी भत्ता	२११३२	१६८०००	९६०००	57.14	
७	१.३.१.१	कर्मचारी प्रत्साहन तथा पुस्कार	२११३५	८४००००	४६४०००	55.24	
८	१.३.१.१	निजामति कर्मचारीको पोशाक खर्च	२११२१	१३५०००	१०५०००	77.78	
९	२.१.१.१	धाराको महसुल	२२१११	१२०००	१२०००	100.0 0	
१०	२.१.२.१	विजुली महसुल	२२१११	२४०००	२४०००	100.0 0	
११	२.१.३.१	जारको पिउने पानि	२२१११	४८०००	४७७५०	99.48	
१२	२.१.६.१	टेलिफोन महसुल	२२११२	१२०००	१२०००	100.0 0	
१३	२.१.७.१	ईमेल/इन्टरनेट/वेवसाइट महसुल	२२११२	१२००००	११९५००	99.58	
१४	२२१११	हुलाक कुरियर	२२११२	६०००	७७०	12.83	
१५	२.२.२.६	इन्धन (कार्यालय प्रयोजन)	२२२१२	१४४०००	१४३७६०	99.83	
१६	१.३.१.३	दुई पा.ग्रेसवारी साधन मर्मत खर्च	२२२१३	८००००	७७९००	97.38	
१७	२.३.१.५	चार पाङ्ग्रे सवारी साधन मर्मत खर्च	२२२१३	३००००	३००००	100.0 0	
१८	२.३.२.५	कम्प्युटर/पिन्ट/फोटो मेशिन लागाएत सामाग्रीहरु मर्मत	२२२२१	५६०००	५५००४	98.22	

१९	२.४.१.७	कार्यालय संचालन सामाग्री खरिद	२२२१४	२०००००	१९८४००	99.20	
२०	२.४.१२.१	लेटरप्याड फाइल खाम	२२३११	५००००	०	0.00	
२१	२.४.१२.६	कार्यालय सामाग्री छपाई	२२३११	१०००००	१०००००	100.00	
२२	२.४.१४.१	सुचना प्रकाशन (कार्यालय समान तथा सेवा)	२२३११	५००००	५००००	100.00	
२३	२.४.९.४	पुस्तक तथा सामाग्री खर्च	२२३१३	२५०००	१८५६०	74.24	
२४	२.५.२.७	सेवा र परामर्श खर्च	२२४११	४८१०००	४५१४९०	93.86	
२५	२.५.७.४	करार सेवा शुल्क	२२४१३	३३६०००	३२११२६	95.57	
२६	२.६.१.१	कर्मचारी क्षमता विकास सम्बन्धी तालिम खर्च	२२५११	१०००००	९९५००	99.50	
२७	२.६.४.२९	दलित समुदायको सशक्तिकरण तथा क्षमता विकास कार्यक्रम	२२४१२	४०००००	३८९३८५	97.35	
२८	२.६.४.३०	अपाङ्गता भएका व्याक्तीहरूको सीप तथा क्षमता विकास कार्यक्रम	२२४१२	३०००००	२९९००८	99.67	
२९	२.६.४.३८	बेरोजगार युवायुवतीका लागि क्षमता तथा सीप विकास कार्यक्रम	२२४१२	५०००००	५०००००	100.00	
३०	२.६.४.४०	लैंगिक समनता तथा सामाजिक समावेशिकरण सम्बन्धी सरोकारबालामाझ अभिमुखिकरण कार्यक्रम	२२४१२	३०००००	३०००००	100.00	
३१	२.६.४.४१	महिला उद्यमशिलता सम्बन्धी क्षमता विकास तालिम	२२४१२	३०००००	३०००००	100.00	
३२	२.६.५.५	सामाजिक बिकृति बिरुद्ध सडक नाटक	२२४१२	३५००००	३२२५००	92.14	
३३	२.६.६.३	बार्षिक समिक्षात्मक कार्यशाला	२२४१२	१५००००	१५००००	100.00	
३४	२.७.१२.७	समुदायमा आधारित बाल संरक्षण प्रणाली अन्तर्गत स्थानीय तहका आमावुवा	२२५२२	४०००००	४०००००	100.00	

		बिहिन					
३५	२.७.१३. १०१	प्रादेशिक निर्वाचन क्षेत्र एक बिसेष शिक्षा संचालन विद्यालय शैक्षिक सामाग्री अनुदान कार्यक्रम	२२५२२	४०००००	४०००००	100.0 0	
३६	२.७.१३. १५०	बालबिकास केन्द्र शैक्षिक सामाग्री अनुदान कार्यक्रम	२२५२२	४०००००	४०००००	100.0 0	
३७	२.७.१३. १६१	सार्वजनिक शिक्षा सुधार	२२५२२	२०००००	२०००००	100.0 0	
३८	२.७.१३. १८०	सामुदायिक क्याम्पस संचालन अनुदान सिजा बहुमुखि क्याम्पस सिजा गा.पा. जुम्ला	२२५२२	५०००००	४०२८७५	80.58	
३९	२.७.१३. २३५	श्री शिव आ.वि. ICT तिला गा.पा. २ जुम्ला	२२५२२	१००००००	९९९४८५	99.95	
४०	२.७.१३. ३	जिल्लास्तरमा बिद्यालय तहका बिद्यार्थी प्रतिभा पहिचान कार्यक्रम संचालन	२२५२२	२०००००	२०००००	100.0 0	
४१	२.७.१४. ६	जिल्ला खेलकुद समिति संचालन तथा ब्याबस्थापन	२२५२२	१००००००	९८८९९३	98.90	
४२	२.७.२५. १९४	अल्पकालिकन आश्रय सहितको जिल्ला सेवा केन्द्र संचालन ब्यास्थापन	२२५२२	२०००००	२०००००	100.0 0	
४३	२.७.२५. २०३	दिवसीय कार्यक्रमहरु संचालन	२२५२२	१०००००	९९१५०	99.15	
४४	२.७.२५. ३१८	आदिवासी, जनजाती, दलित, भोटे तथा स्थानीय सिमान्तकृत समुदायको परम्परागत सीप जगेर्ना	२२५२२	३०००००	३०००००	100.0 0	
४५	२.७.२५. ३१९	बाल अधिकार तथा शारिरीक दण्ड सजाय बिरुद्धको अभियान संचालन	२२५२२	२०००००	२०००००	100.0 0	
४६	२.७.२५. ३२०	स्थानीय कला, हस्तकला, तथा सस्कृति पहिचान जगेर्ना तथा प्रबद्धन कार्यक्रम	२२५२२	२०००००	२०००००	100.0 0	

४७	२.७.२५. ३२६	ज्येष्ठ नागरिकका लागि जिल्ला दिवा सेवाकेन्द्र संचालन तथा व्यवस्थापन	२२५२२	५०००००	१९९३६६	39.87	
४८	२.७.२५. ३२७	अपाङ्गता महिला लोपोन्मुख दलित जनजातिहरूका लागि क्षमता विकास कार्यक्रम	२२५२२	३०००००	३०००००	100.0 0	
४९	२.७.२५. ३७७	कार्यक्रम अभिमुखिकरण	२२५२२	२०००००	१६५०००	82.50	
५०	२.७.२५. ३८१	सामाजिक बिकृति (छुवाछुत, बालबिबाह आदि) न्युनिकरणका लागि बिभिन्न खाले सडक नाटक	२२५२२	४०००००	३९९७००	99.93	
५१	२.७.२५. ४०९	जातिय बिभेद बिरुद्धको अभियान	२२५२२	४०००००	३७२७००	93.18	
५२	२.७.२५. ४१७	लोपोन्मुख तथा सिमातकृत समुदायको लागि जिबिको पार्जन र आयआर्जन कार्यक्रम संचालन	२२५२२	२५०००००	०	0.00	
५३	२.७.२५. ४२६	प्रदेश प्रमुख सामाजिक रूपान्तरण कार्यक्रम	२२५२२	१०००००	१०००००	100.0 0	
५४	२.७.५.१ ६४	मानब बेवविखन तथा ओसारपसार, साईवर, अपराध, लागु औषाध दुर्व्यासन जस्ता सामाजिक	२२५२२	४०००००	३९६५००	99.13	
५५	२.७.५.१ ३	जिल्लास्तरीय शैक्षक प्रोफाईल निर्माण र वितरण	२२५२२	१०००००	१०००००	100.0 0	
५६	२.८.१.५	अनुगमन मुल्याङ्कन खर्च	२२६११	३०००००	३०००००	100.0 0	
५७	२.८.१.६	माध्यामिक शिक्षा परीक्षा व्यवस्थापन तथा अनुगमन	२२६११	१०००००	१०००००	100.0 0	
५८	२.८.२.५	दैनिक भ्रमण खर्च	२२६१२	१५००००	१५००००	100.0 0	
५९	२.८.२.८	सरुवा भ्रमण खर्च	२२६१२	५००००	४३०७०	86.14	
६०	२.९.४.१	बिमा तथा नबिकरण	२२२१४	२५०००	२००१४	80.06	

६१	२.९.६.१	चिया खाजा खर्च	२२७११	१३२०००	१३१८९६	99.92	
६२	२.९.७.१	पालेपहरा भत्ता	२२७११	२४०००	२४०००	100.00	
६३	७.२.३.२	प्राविधिक छोरी बुहारी छात्रवृत्ति	२७२११	१००००००	१००००००	100.00	
६४	७.२.३.३	उच्च शिक्षा दलित छात्रवृत्ति	२७२११	२४००००	२४००००	100.00	
६५	७.२.३.४	उच्च शिक्षा अपाङ्ग छात्रवृत्ति	२७२११	१४४०००	१४४०००	100.00	
६६	८.१.३.२	कार्यालयको घर भाडा	२८१४२	६०००००	४९८०३६	83.01	
६७	८.१.६.१	सवारी साधन तथा मेसिनरी ठजार भडा	२८१४३	२५००००	२५००००	100.00	

ब.उ.सि.नं.: 350911303

क्र.स	क्रियाकलाप नं.	कार्यक्रमको नाम	खर्च शिर्षक	वार्षिक बजेट	खर्च भएको बजेट	प्रगति प्रतिशत	कैफियत
1	2.5.10.10	राष्ट्रिय विकास स्वयमसेवक सेवा अन्तर्गतका स्वयमसेवकहरुको निर्वाह भत्ता	२२४१९	५२३१०००	४५६९७६५	87.36	

ब.उ.सि.नं.: 350911373

क्र.स	क्रियाकलाप नं.	कार्यक्रमको नाम	खर्च शिर्षक	वार्षिक बजेट	खर्च भएको बजेट	प्रगति प्रतिशत	कैफियत
1	2.7.14.74	राष्ट्रपति रनिङ्गशिल्ड प्रतियोगिता (जिल्ला स्तरीय)	२२५२२	४०००००	४०००००	100.00	

ब.उ.सि.नं.: 350911374

क्र.स	क्रियाकलाप नं.	कार्यक्रमको नाम	खर्च शिर्षक	वार्षिक बजेट	खर्च भएको बजेट	प्रगति प्रतिशत	कैफियत
१	११.४.२१.१	देवारगाऊ टापु खेलमैदान	३११५९	४०००००	३९९९२६	99.98	

	००	निर्माण हिमा गाऊपालिका वडा नं १ जुम्ला					
२	११.४.२१.८ ६	खेलमैदान निर्माण सरस्वती मावि पातारासी ०२ जुम्ला	३११५९	४०००००	३८१८९६	95.47	
३	११.४.२१.९ ४	खेलमैदान निर्माण गुठिचौर गापा ५ स्यालीपाखा जुम्ला	३११५९	४०००००	०	0.00	
४	११.४.२१.९ ५	खेलमैदान निर्माण चन्दननाथ १ जुम्ला	31159	४०००००	३९४६४८	98.66	

ब.उ.सि.नं.: 350911383

क्र.स.	क्रियाकलाप नं.	कार्यक्रमको नाम	खर्च शिर्षक	वार्षिक बजेट	खर्च भएको बजेट	प्रगति प्रतिशत	कैफियत
१	२२५२२	बिद्यालय शिक्षा क्षेत्र योजना- (प्रदेश तथा स्थानीय तहका लागि)	२२५२२	७०००००	६८७५७३	98.22	

ब.उ.सि.नं.: 350911384

क्र.स.	क्रियाकलाप नं.	कार्यक्रमको नाम	खर्च शिर्षक	वार्षिक बजेट	खर्च भएको बजेट	प्रगति प्रतिशत	कैफियत
1	११.१.२.५६८ २ ११.१.२.५८९	बिद्यालय शिक्षा क्षेत्र योजना- (प्रदेश तथा स्थानीय तहका लागि)	३१११२	१०००७०० ०	५६४८४५ १	56.44	

3.11 सामाजिक विकास कार्यालय कालिकोटको कार्यक्रमगत प्रगति विवरण:

कार्यालयको नाम, ठेगाना: सामाजिक विकास कार्यालय मान्म, कालीकोट						
कार्यालयको कोड: ३५००१६५०१६						
खर्च प्रकृति अनुसार आ.व.२०८०/८१ को वार्षिक प्रगति विवरण						
क्र.स.	पुँजिगत/चालु	वार्षिक बजेट	खर्च भएको बजेट	बाँकि बजेट	प्रगति प्रतिशत	कैफियत
१	पुँजिगत	50100000.00	47126395	2973605.01	९४.०६	
२	चालु	३८०२१०००	२२१४३८४४	१५८७७१५६	५८.२४	

जम्मा	88121000.00	69270238.99	18850761.01	७८.६१	
-------	-------------	-------------	-------------	-------	--

बजेट उपशिर्षक अनुसार आ.व.२०८०/८१ को वार्षिक प्रगति विवरण						
क्र.स.	ब.उ.शि.न.	वार्षिक बजेट	खर्च भएको बजेट	बाँकि बजेट	प्रगति प्रतिशत	कैफियत
१	३५००१०१ २४	49700000. 00	47126394. 99	2573605.0 1	९४.८२	प्रदेश पुँजिगत
२	३५००१०१ २३	31090000. 00	17545344. 0	13544656. 00	५६.४३	प्रदेश चालु
३	३५०९११३ ०३	5231000.0 0	4198500.0 0	1032500.0 0	८०.२६	सँघ शसर्त अनुदान स्वयंसेवक
४	३५०९११३ ७३	400000.00	400000.00	0.00	१००.०	सँघ शसर्त अनुदान रास्ट्रिय खेलकुद
५	३५०९११३ ८३	1300000.0 0	0.00	1300000.0 0	०.००	विपद व्यवस्थापनका लागी शैक्षिक कार्यक्रम
६	३५०९११३ ७४	400000.00	0.00	400000.00	०.००	सँघ शसर्त अनुदान रास्ट्रिय खेलकुद
	जम्मा	88121000. 00	69270238. 99	18850761. 01	78.61	

क्रियाकलाप अनुसार आ.व.२०८०/८१ को वार्षिक प्रगति विवरण							
ब.उ.सि.नं.: ३५००१०१२४							
क्र.स.	क्रियाकलाप नं.	कार्यक्रमको नाम	खर्च शिर्षक	वार्षिक बजेट	खर्च भएको बजेट	प्रगति प्रतिशत	कैफियत
1	११.१.२.३ ३४	आवासीय विद्यालयको पुर्वाधार भवन निर्माण सरस्वति मा वि थिर्पु पलाँता गापा ९ कालीकोट	३१११ २	५००००० ०	४८७२४ ८०	९७	
2	११.१.२.६ ४८	तिला कर्णाली बहुमुखी क्याम्पस ४ कोठे भवन निर्माण खाँडाचक्र न पा ३ कालीकोट	३१११ २	५००००० ०	४९१४९ ०२	९८	
3	११.१.२.६ ४९	जनजीवन मा वि ताडी ४ कोठे भवन निर्माण खाँडाचक्र न पा ३ कालीकोट	३१११ २	५००००० ०	४९१३४ १८	९८	
4	११.१.२.६ ५०	पिपलकोट आ वि ४ कोठे भवन निर्माण रास्कोट न पा २ कालीकोट	३१११ २	५००००० ०	४८११४ ८०	९६	

5	११.१.२.६ ५१	दुर्गा मा वि रताडा ४ कोठे भवन निर्माण तिलागुफा न पा २ कालीकोट	३१११ २	५००००० ०	४६८७६ ४८	९४	
6	११.१.२.६ ५२	ज्ञानज्योति आ वि बालिपाटा ४ कोठे भवन निर्माण सान्नित्रिवेणी गा पा ८ कालिकोट	३१११ २	५००००० ०	४८४४९ २३	९७	
7	११.१.२.६ ५३	रुपादेवि मा वि ४ कोठे भवन निर्माण नरहरिनाथ गा पा ७ कालीकोट	३१११ २	५००००० ०	४९९९७ ३५	१००	
8	११.१.२.६ ५४	जनता मा वि छाती ४ कोठे भवन निर्माण शुभकालिका १ कालीकोट	३१११ २	५००००० ०	४७९३८ ५९	९६	
9	११.१.२.६ ५५	तिला नमुना मा वि ४ कोठे भवन निर्माण महाबै गा पा २ कालीकोट	३१११ २	५००००० ०	४८३५२ ९९	९७	
1 0	11.4.22.1 60	पन्चकालिका मा वि पचालझरना ५ बाझँकोट कालिकोट	3115 9	1000000	786674	79	
1 1	11.4.22.1 60	कालाशिल्ला आ वि पचालझरना ५ बाझँकोट कालिकोट शौचालय	3115 9	1000000	696585	70	
1 2	11.5.42.5 6	जनप्रभात मा वि नरहरिनाथ ९ लालु कालिकोट घेरावार	3116 1	2000000	196939 2	98	
1 3	11.६.१३.6	फर्निचर तथा फिक्चर्स	३११२ ३	३०००००	०	0	
जम्मा				४९३००० ००	४७१२६ ३९५	95.5 9	
ब.उ.सि.नं.: 350911373							
क्र स .	क्रियाकलाप नं.	कार्यक्रमको नाम	खर्च शिर्षक	वार्षिक बजेट	खर्च भएको बजेट	प्रगति प्रतिश त	कै फि यत
1	2.7.14.77	रास्ट्रीय खेलकुद परिषद रास्ट्रपति रनिङ्गसिल्ड जिल्ला स्तरीय		४०००००	४०००० ०	100	
ब.उ.सि.नं.: 350911383							
क्र स .	क्रियाकला प नं.	कार्यक्रमको नाम	खर्च शिर्षक	वार्षिक बजेट	खर्च भएको बजेट	प्रगति प्रतिश त	कै फि यत
1	2.7.13.2 04	विपद व्यवस्थापनका लागी शैक्षिक कार्यक्रम		१३०००० ०	०	०	
ब.उ.सि.नं.: 350911३०३							
क्र स .	क्रियाकलाप नं.	कार्यक्रमको नाम	खर्च शिर्षक	वार्षिक बजेट	खर्च भएको	प्रग ति	कैफि यत

					बजेट	प्रति शत	
1	२.५.१०.१ १	राष्ट्रिय विकास स्वयम्सेवक सेवा अन्तर्गत		५२३१०० ०	४१९८५ ००	८०	

3.12 सामाजिक विकास कार्यालय दैलेखको कार्यक्रमगत प्रगति विवरण:

कार्यालयको नाम, ठेगाना: सामाजिक विकास कार्यालय, दैलेख						
कार्यालयको कोड: 3500167016						
खर्च प्रकृति अनुसार आ.व.२०८०/८१ को वार्षिक प्रगति विवरण						
क्र.स.	बिबरण	वार्षिक बजेट	खर्च भएको बजेट	बाँकि बजेट	प्रगति प्रतिशत	कैफियत
1	चालु खर्च	२९८३७०००.०	२२००२७३२.१	७८३४२६७.९	७३.७	
2	पुजिगत खर्च	७२४०००००.०	६३९३४२०४.०	८४६५७९६.०	८८.३	
जम्मा रकम		१०२२३७०००.०	८५९३६९३६.१	१६३०००६४	८४.१	

बजेट उपशिर्षक अनुसार आ.व.२०८०/८१को आषाढ मसान्तसम्मको प्रगति विवरण						
क्र.स.	ब.उ.शि.न.	वार्षिक बजेट	खर्च बजेट	बाँकि बजेट	प्रगति प्रतिशत	कैफियत
१	३५००१०१२ ३	२३३२७०००. ०	१६४६८६३२.० ६	६८५८३६७. ९	७०.६ ०	प्रदेश चालु
२	३५००१०१२ ४	७१२०००००. ०	६३५४५२०४.०	७६५४७९६. ०	८९.२ ५	प्रदेश पुँजिगत
३	350911373	४०००००.०	३९८७००.०	१३००.०	९९.६ ८	राष्ट्रिय खेलकुद परिषद्(संघ शसर्त अनुदान)
४	350911374	१२०००००.०	३८९०००.०	८११०००.०	३२.४ २	राष्ट्रिय खेलकुद परिषद्(संघ शसर्त अनुदान)
५	350911383	२००००००.०	१९९८२००.०	१८००.०	९९.९ १	विद्यालय शिक्षा क्षेत्र योजना-(प्रदेश तथा स्थानीय तहका लागि) (संघ शसर्त अनुदान)

६	350911303	४११००००.०	३१३७२००.०	९७२८००.०	७६.३ ३	राष्ट्रिय युवा परिचालन कार्यक्रम(संघ शसर्त अनुदान)
जम्मा		१०२२३७०० ०	८५९३६९३६	१६३०००६ ४	८४.० ६	

क्रियाकलाप अनुसार आ.व.२०८०/८१ को वार्षिक प्रगति विवरण

ब.उ.सि.नं.: ३५००१०१२३

क्र.स	क्रियाकलाप नं./ कार्यक्रमको नाम	खर्च शिर्षक	वार्षिक बजेट	खर्च भएको बजेट	प्रगति प्रतिशत	कैफियत
१	1.1.1.30 का. स. पाँचौं स्तर	पारिश्रमिक	481000	0	0.00	
२	1.1.1.4 अधिकृतस्तर नवौं	पारिश्रमिक	909000	0	0.00	
३	1.1.1.5 अधिकृतस्तर आठौं/सातौं	पारिश्रमिक	1404000	790585.4	56.31	
४	1.1.1.52 अधिकृत स्तर पाचौं/ छैटौं/ सातौं	पारिश्रमिक	2028000	1573326.6 6	77.58	
५	1.2.1.2 सदरमुकामबाट ६ कोष र सो भन्दा बाहिर (क वर्ग)	स्थानीय भत्ता	672000	319581	47.56	
६	1.2.2.1 स्थायी कर्मचारीको महंगी भत्ता	महंगी भत्ता	168000	82000	48.81	
७	1.2.5.1 कर्मचारीहरूको लागि कर्णाली प्रोत्साहन भत्ता	कर्णाली प्रोत्साहन भत्ता	504000	240000	47.62	
८	1.3.1.1 निजामती कर्मचारीहरूको पोशाक खर्च	पोशाख	70000	30000	42.86	
९	2.1.1.1 धाराको महसुल	पानी महसुल	12000	12000	100.0 0	
१०	2.1.2.1 बिद्युत महसुल	बिद्युत महसुल	50000	50000	100.0 0	
११	2.1.6.1 टेलिफोन महसुल	सन्चार महसुल	50000	50000	100.0 0	
१२	2.1.7.1 ईमेल/ इन्टरनेट/वेबसाइट महसुल	सन्चार महसुल	50000	50000	100.0 0	
१३	2.1.9.1 हुलाक/कुरियर खर्च	सन्चार महसुल	6000	5965	99.42	

१४	2.2.2.2 पेट्रोल- दुई पाङ्ग्रे	ईन्धन	120000	120000	100.0 0	
१५	2.2.2.6 कार्यालय प्रयोजन इन्धन	ईन्धन	24000	20600	85.83	
१६	2.3.1.3 दुई पाङ्ग्रे सवारी साधन मर्मत खर्च	मर्मत	64000	64000	100.0 0	
१७	2.3.2.5 कम्प्युटर/प्रिन्टर/फोटोकपि मेशिन लगायतका सामाग्रीहरु मर्मत	मर्मत	45000	45000	100.0 0	
१८	2.4.1.7 कार्यालय सचालन सामाग्री खरिद	का.स	200000	199074	99.54	
१९	2.5.2.7 कार्यक्रम कार्यन्वयनका लागि प्राविधिक जनशक्ती परिचालन खर्च (sub Engineer 10)	परामर्श	500000	461100	92.22	
२०	2.5.7.4 विभिन्न पदमा करार सम्झौता भइ कार्य गर्ने कर्मचारिकाे लागि	परामर्श	650000	649200	99.88	
२१	2.6.4.30 अपाङ्गता भएका व्यक्तिहरुको सिप तथा क्षमता विकास कार्यक्रम	कार्यक्रम	200000	0	0.00	
२२	2.6.4.41 महिला उद्यमशिलता सम्बन्धी क्षमता विकास तालिम	कार्यक्रम	200000	200000	100.0 0	
२३	2.7.12.7 समुदायमा आधारित बाल संरक्षण प्रणाली अन्तर्गत स्थानीय तहका आमाबुबा विहिन (मृत्यु भएको,	कार्यक्रम	200000	200000	100.0 0	
२४	2.7.13.161 सार्वजनिक शिक्षा सुधार (उच्च शिक्षण संस्थाहरूसंग सहकार्य समेत)	कार्यक्रम	200000	143000	71.50	
२५	2.7.13.188 सामुदायिक क्याम्पस सञ्चालन अनुदान- चामुण्डा कलेज, चामुण्डा न.पा. दैलेख	कार्यक्रम	500000	500000	100.0 0	
२६	2.7.13.189 सामुदायिक क्याम्पस सञ्चालन अनुदान- कोटदेवल जनआदर्श क्याम्पस, डुंगेश्वर गा.पा. दैलेख	कार्यक्रम	500000	498000	99.60	

२७	2.7.13.190 सामुदायिक क्याम्पस सञ्चालन अनुदान-आठविस शिक्षा क्याम्पस, आठविस न.पा. दैलेख	कार्यक्रम	500000	500000	100.00	
२८	2.7.13.228 श्री बेद विद्याश्रम मा.वि. नाविस्थान ICT दुल्लु न.पा. १० दैलेख	कार्यक्रम	1000000	995000	99.50	
२९	2.7.13.3 जिल्लास्तरमा विद्यालय तहका विद्यार्थी प्रतिभा पहिचान कार्यक्रम संचालन	कार्यक्रम	200000	196755	98.38	
३०	2.7.14.6 जिल्ला खेलकूद समिति सञ्चालन तथा ब्यवस्थापन	कार्यक्रम	1000000	969600	96.96	
३१	2.7.25.194 अल्पकालिक आश्रय सहितको जिल्लासेवा केन्द्र संचालन व्यवस्थापन	कार्यक्रम	200000	200000	100.00	
३२	2.7.25.203 दिवसीय कार्यक्रमहरु संचालन	कार्यक्रम	50000	10000	20.00	
३३	2.7.25.318 आदिवासी, जनजाती, दलित, भोटे तथा स्थानीय सिमान्तकृत समुदायको परम्परागत सीप जगेर्ना	कार्यक्रम	200000	0	0.00	
३४	2.7.25.319 बाल अधिकार तथा शारीरिक दण्ड सजाय विरुद्धको अभियान संचालन	कार्यक्रम	100000	99440	99.44	
३५	2.7.25.326 ज्येष्ठ नागरिकका लागि जिल्ला दिवा सेवाकेन्द्र संचालन तथा व्यवस्थापन	कार्यक्रम	500000	295000	59.00	
३६	2.7.25.327 अपांगता, महिला, लोपुन्मुख, दलित, जनजातिहरुका लागि क्षमता विकास कार्यक्रम	कार्यक्रम	500000	496700	99.34	
३७	2.7.25.330 सूचना सन्देश तथा जानकारी आदि सम्प्रेषणका लागि रेडियो एवं टिभी कार्यक्रम तथा सामग्री	कार्यक्रम	50000	50000	100.00	
३८	2.7.25.379 जिल्ला स्तरीय समन्वय बैठक	कार्यक्रम	100000	98300	98.30	

३९	2.7.25.409 जातिय विभेद विरुद्धको अभियान	कार्यक्रम	400000	377305	94.33	
४०	2.7.25.417 लोपोन्मुख तथा सिमान्तकृत समुदायको लागि जिविकोपार्जन र आयआर्जन कार्यक्रम सञ्चालन	कार्यक्रम	5000000	2636225	52.72	
४१	2.7.25.426 प्रदेश प्रमुख सामाजिक रुपमान्तरण कार्यक्रम	कार्यक्रम	150000	147550	98.37	
४२	2.8.1.5 अनुगमन तथा मुल्यांकन	अनुगमन	200000	200000	100.00	
४३	2.8.1.6 माध्यामिक शिक्षा परीक्षा व्यवस्थापन तथा अनुगमन	अनुगमन	40000	40000	100.00	
४४	2.8.2.5 दैनिक भ्रमण भत्ता	दैनिक भ्रमण	150000	0	0.00	
४५	2.8.2.8 सरुवा भ्रमण खर्च	सरुवा भ्रमण	75000	17000	22.67	
४६	2.9.4.1 विमा नविकरण खर्च	बिमा	25000	11675	46.70	
४७	2.9.6.1 चिया खाजा	बिबिध	50000	50000	100.00	
४८	7.2.3.2 प्राविधिक छोरी बुहारी छात्रवृत्ति (३ बर्षे डिप्लोमा/प्रविणता प्रमाणपत्र वा सो सरह)	छात्रवृत्ति	2000000	2000000	100.00	
४९	7.2.3.3 उच्च शिक्षा दलित छात्रवृत्ति	छात्रवृत्ति	240000	240000	100.00	
५०	7.2.3.4 उच्च शिक्षा अपाङ्ग छात्रवृत्ति	छात्रवृत्ति	240000	52000	21.67	
५१	8.1.3.2 कार्यालयको घर भाडा	भाडा	400000	332650	83.16	
५२	8.1.6.1 कार्यालय प्रयोजनको लागि सवारी साधन भाडा	भाडा	150000	150000	100.00	
जम्मा			23327000.0	16468632.1	70.60	
ब.उ.सि.नं.: ३५००१०१२४						
क्र.स	क्रियाकलाप नं. कार्यक्रमको नाम	खर्च शिर्षक	वार्षिक बजेट	खर्च भएको बजेट	प्रगति प्रतिशत	कैफियत
१	11.1.2.624 श्री महेन्द्र मा वि सोतको ४ कोठे भवन निर्माण नारायण न पा ४ र ५	३१११३	5000000	4997900	99.96	

	दैलेख					
२	11.1.2.625 श्री ने रा आ वि रिजुपोखराको ४ कोठे भवन निर्माण दुल्लु न पा ५ दैलेख	३१११ ३	5000000	4999700	99.99	
३	11.1.2.626 श्री कृष्ण आ वि माझखर्कको ४ कोठे भवन निर्माण ठाटीकाँध गा पा ३ दैलेख	३१११ ३	5000000	4966090	99.32	
४	11.1.2.627 श्री आन्नद मा वि चापागाउँको ४ कोठे भवन निर्माण चामुण्ड विन्द्राशैनी न पा १ दैलेख	३१११ ३	5000000	4996000	99.92	
५	11.1.2.628 श्री सरस्वती मा वि सिगौडीको ४ कोठे भवन निर्माण आठवीस न पा २ दैलेख	३१११ ३	5000000	4907000	98.14	
६	11.1.2.629 श्री कालिका मा वि डौरी मनघरको ४ कोठे भवन निर्माण भगवतीमाइ गा पा ४ दैलेख	३१११ ३	5000000	4979346	99.59	
७	11.1.2.630 श्री पार्वती मा वि गोगनपानीको ४ कोठे भवन निर्माण गुराँस गा पा ५ दैलेख	३१११ ३	5000000	4990760	99.82	
८	11.1.2.631 श्री जीवनज्योति आ वि को ४ कोठे भवन निर्माण डुङ्गेश्वर गा पा ६ दैलेख	३१११ ३	5000000	4990255	99.81	
९	11.1.2.632 श्री ने रा मा वि पैतीको ४ कोठे भवन निर्माण नौमुले गा पा ७ दैलेख	३१११ ३	5000000	4988095	99.76	
१०	11.1.2.633 श्री ने रा आ वि सुवाकोटको ४ कोठे भवन निर्माण महाबु गा पा ३ दैलेख	३१११ ३	5000000	4977500	99.55	
११	11.1.2.634 श्री मदनआश्रित आ वि गैरासरूको ४ कोठे भवन निर्माण भैरवी गा पा ७ दैलेख	३१११ ३	5000000	3671000	73.42	
१३	11.4.22.149 श्री ने रा मा वि गिताचौर शौचालय निर्माण महाबु गा पा ४ दैलेख	३११६ १	1000000	985000	98.50	
१४	11.4.22.150 श्री जनता आ.वि. गैरावाडी शौचालय निर्माण भैरवी गा.पा. १ दैलेख	३११६ १	1000000	973880	97.39	

१५	11.4.22.151 श्री जनता मा.वि. लैनचौर शौचालय निर्माण चामुण्डा विन्द्रासैनी न.पा.६ दैलेख	३११६ १	1000000	992186	99.22	
१६	11.4.22.152 श्री जनसहयोगी प्रा.वि. जार्जेखोला शौचालय निर्माण नारायण न.पा. ७ दैलेख	३११६ १	1000000	993000	99.30	
१७	11.4.22.153 श्री लक्ष्मी मा.वि. सात्तला शौचालय निर्माण आठविस न.पा. १ दैलेख	३११६ १	1000000	0	0.00	
१८	11.4.22.29 विद्यालयको पूर्वाधार विकास अन्तरगत शौचालय निर्माण	३११६ १	1000000	990500	99.05	
१९	11.5.42.47 श्री कालिका मा.वि. टाकुरी घेरावार निर्माण महावु गा.पा. ६ दैलेख	३११५ ९	1000000	975465	97.55	
२०	11.5.42.48 श्री ने.रा. आ.वि. धनटाकुरी घेरावार निर्माण गुराँस गा.पा. ६ दैलेख	३११५ ९	1000000	991600	99.16	
२१	11.5.42.49 श्री मालिका आ.वि. घेरावार निर्माण भगवतीमाई गा.पा. ३ दैलेख	३११५ ९	1000000	994500	99.45	
२२	11.5.42.50 श्री कालिका मा वि बेडुगाउँ घेरावार निर्माण गुराँस गा पा १ दैलेख	३११५ ९	1000000	994500	99.45	
२३	11.5.42.51 श्री हिमाल प्रा वि लयपातल घेरावार/मर्मत आठवीस न पा	३११५ ९	1000000	991035	99.10	
२४	11.4.21.29 विद्यालय खेलमैदान तथा महिला/ अपांडग मैत्री शौचालय निर्माण, पाना दुरा खेल मैदान रुकुम	३११५ ९	5000000	0	0.00	
२५	11.6.13.7 कार्यालयको लागी फर्निचर तथा फिक्चर्स खरीद	३११२ ३	100000	100000	100.0 0	
26	11.3.7.16 कार्यालयमा फोटोकपि मेसिन प्रिन्टर क्यामेरा मोबाइल लगायतका मेसिनरी सामन खरिद गर्ने कार्य	३११२ २	100000	99892	99.89	
जम्मा			71200000. 0	63545204. 0	89.25	

ब.उ.सि.नं.: 350911373						
क्र.स.	क्रियाकलाप नं./ कार्यक्रमको नाम	खर्च शिर्षक	वार्षिक बजेट	खर्च भएको बजेट	प्रगति प्रतिशत	कैफियत
१	2.7.14.79 राष्ट्रपति रनिडशिल्ड प्रतियोगिता (जिल्ला स्तरीय)		400000.0	398700.0	99.68	
जम्मा			400000.0	398700.0	99.68	
ब.उ.सि.नं.: 350911374						
क्र.स.	क्रियाकलाप नं./ कार्यक्रमको नाम	खर्च शिर्षक	वार्षिक बजेट	खर्च भएको बजेट	प्रगति प्रतिशत	कैफियत
१	11.4.21.96 चामुण्डा बिन्द्रासैनी खेल पूर्वाधार निर्माण विनपा ८ सुर्खेत		400000.0	0.0	0.00	
२	11.4.21.97 गणेश बहादुर शाही स्मृति खेलमैदान निर्माण भैरबी ५ डोक्रा दैले		400000.0	389000.0	97.25	
३	11.4.21.98 गिताचौर खेलमैदान निर्माण महाबु गापा दैले		400000.0	389000.0	97.25	
जम्मा रकम			1200000.0	778000.0	64.83	
ब.उ.सि.नं.: 350911373						
क्र.स.	क्रियाकलाप नं./ कार्यक्रमको नाम	खर्च शिर्षक	वार्षिक बजेट	खर्च भएको बजेट	प्रगति प्रतिशत	कैफियत
१	2.5.10.6 राष्ट्रिय विकास स्वयंसेवक सेवा अन्तर्गतका स्वयंसेवकहरुको निर्वाह भत्त		4110000.0	3137200.0	76.33	
जम्मा			4110000.0	3137200.0	76.33	
ब.उ.सि.नं.: 350911383						
क्र.स.	क्रियाकलाप नं./ कार्यक्रमको नाम	खर्च शिर्षक	वार्षिक बजेट	खर्च भएको बजेट	प्रगति प्रतिशत	कैफियत
१	.211 विपद व्यवस्थापनका लागि शैक्षिक कार्यक्रम		2000000.0	1998200.0	99.91	

जम्मा	2000000. 0	1998200.0	99.91	
-------	---------------	-----------	-------	--

3.13 सामाजिक विकास कार्यालय जाजरकोटको कार्यक्रमगत प्रगति विवरणः

कार्यालयको नाम, ठेगाना:- सामाजिक विकास कार्यालय, जाजरकोट						
कार्यालयको कोड:- 3500166016						
खर्च प्रकृति अनुसार आ.व.२०८०/८१ को वार्षिक प्रगति विवरण						
क्र.स.	पुँजिगत/चालु	वार्षिक बजेट	खर्च भएको बजेट	बाँकि बजेट	प्रगति प्रतिशत	कैफियत
१	पुँजिगत	95600000	92821777.46	2778222.5	97.09%	
२	चालु	38776000	35017568.64	3758431.4	90.31%	
कुल जम्मा		134376000	१२७८३९३४६	6536653.9	95.14%	

बजेट उपशिर्षक अनुसार आ.व.२०८०/८१ को वार्षिक प्रगति विवरण						
क्र.स.	ब.उ.शि.न.	वार्षिक बजेट	खर्च भएको बजेट	बाँकि बजेट	प्रगति प्रतिशत	कैफियत
१	३५००१०१२४	94800000	92304012.5	2495987.5	97.37%	प्रदेश पुँजिगत
२	३५००१०१२३	25878000	22786981.3	3091018.7	88.06%	प्रदेश चालु
३	३५०९११३८३	8388000	८३७४७५९	13248.66	99.84%	संघीय शिक्षा चालु खर्च
४	३५०९११३७३	400000	400000	0	100.00%	राष्ट्रपति खेलकुद
५	३५०९११३०३	4110000	3455836	654164	84.08%	युवा स्वरोजगार
६	350911374	800000	506765	293235	63.35%	राष्ट्रिय खेलकुद परिषद
कुल जम्मा		134376000	127828346	6547653.9	95.13%	

क्रियाकलाप अनुसार आ.व.२०८०/८१ को वार्षिक प्रगति विवरण	
ब.उ.सि.नं.: 350010123	

क्र.स.	क्रियाकलाप नं.	कार्यक्रमको नाम	खर्च शिर्षक	वार्षिक बजेट	खर्च भएको बजेट	प्रगति प्रतिशत	कैफिय त
1	1.1.1.4	अधिकृत स्तर नवौं	21111	923000	122832.6	13.31%	
2	1.1.30	का.स. पाँचौ स्तर	21111	468000	345100	73.74%	
3	1.1.1.5	अधिकृत स्तर आठौं/सातौं	21111	700000	682604	97.51%	
4	1.1.1.52	अधिकृत स्तर पाँचौ/छैटौं/सातौं	21111	2067000	1707453.2	82.61%	
5	1.3.1.1	निजामती कर्मचारीहरूको पोशाक खर्च	21121	70000	50000	71.43%	
6	1.2.1.2	सदमुकामबाट ६ कोष र सो भन्दा बाहिर (क)	21131	672000	333870	49.68%	
7	1.2.2.1	स्थायी कर्मचारीको महंगी भत्ता	21132	168000	94000	55.95%	
8	1.2.5.1	कर्मचारीहरूको लागि कर्णाली प्रोत्साहन भत्ता	21135	720000	354000	49.17%	
9	2.1.1.1	धाराको महसुल	22111	12000	5000	41.67%	
10	2.1.2.1.	विद्युत महसुल	22111	60000	39500	65.83%	
11	2.1.3.1	जारको पिउने पानी	22111	63000	63000	100.00%	
12	2.1.7.1	इमेल/इन्टरनेट/वेवसाइट महसुल	22112	80000	72220	90.28%	
13	2.1.6.1	टेलिफोन महसुल	22112	60000	59600	99.33%	
14	2.1.9.1	हुलाक/कुरियर	22112	10000	10000	100.00%	
15	2.2.1.2	पेट्रोल- दुई पाइग्रे	22211	150000	149988	99.99%	
16	2.2.2.6.	कार्यालय प्रयोजन इन्धन	22212	25000	25000	100.00%	

						%	
17	2.3.1.3	दुई पाङ्ग्रे सवारी साधन मर्मत	22213	60000	57275	95.46%	
18	2.3.2.5	कम्प्युटर /प्रिन्टर/फोटोकपी मेसिन लगायतका सामग्रीहरु मर्मत	22221	150000	147050	98.03%	
19	2.4.1.7	कार्यालय सञ्चालन सामग्री खरिद	22311	200000	199486	99.74%	
20	2.4.12.1	लेटरप्याड /फाइल/खाम	22315	200000	197671	98.84%	
21	2.3.2.10	कार्यालय उपकरण तथा मेसिनरी औजारको मर्मत संभार	22221	100000	99750	99.75%	
22	2.5.2.7	कार्यक्रम कार्यान्वयनका लागि प्राविधिक जनशक्ति परिचालन केन्द्र	22411	455000	426760	93.79%	
23	2.5.7.5	विभिन्न पदमा करार सम्झौता भई कार्य गर्ने कर्मचारिको लागि	22413	325000	0	0.00%	
24	2.5.3.2	अन्य सेवा तथा परामर्श	22411	300000	286730	95.58%	
25	2.5.8.11	परामर्श सेवा मार्फत जनशक्ति परिचालन (सहायक समेत फोहोरमैला व्यवस्थापनका लागि)	22413	650000	615060	94.62%	
26	7.2.3.2	प्राविधिक छोरी बुहारी छात्रवृत्ति (3 बर्षे डिप्लोमा/प्रविणता प्रमाणपत्र वा सो सरह)	२७२११	1000000	1000000	100.00%	
27	7.2.3.3	उच्च शिक्षा दलित छात्रवृत्ति	२७२११	240000	240000	100.00%	
28	7.2.3.4	उच्च शिक्षा अपाङ्ग छात्रवृत्ति	२७२११	240000	240000	100.00%	
29	2.6.4.30	अपाङ्गता भएका व्यक्तिहरुको सिप तथा क्षमता विकास कार्यक्रम	२२५१२	300000	300000	100.00%	

30	2.6.4.39	स्थानीय तहमा कार्यरत महिला बालबालिका शाखाका कर्मचारीहरूमाझ अन्तरक्रियात्मक ताजगी तथा क्षमता विकास कार्यक्रम	२२५१२	200000	117370	58.69%	
31	2.6.4.41	महिला उद्यमशिलता सम्बन्धी क्षमता विकास तालिम	२२५१२	500000	500000	100.00%	
32	2.6.4.51	उद्यमशिलता विकासको लागि सिपमुलक तालिम सञ्चालन	२२५१२	500000	500000	100.00%	
33	2.6.6.5	कार्यक्रम समिक्षा गोष्ठी	२२५१२	100000	100000	100.00%	
34	2.6.6.8	शिक्षा विकास तथा समन्वय इकाई प्रमुख न.पा/गा.पा. मा शिक्षा अधिकृतका लागि कार्यक्रम अभिमुखिकरण गोष्ठी	२२५१२	200000	200000	100.00%	
35	2.6.6.19	स्थानीय तहसँग कार्यक्रम सम्बन्धी अन्तरक्रिया	२२५१२	200000	44190	22.10%	
36	2.7.12.7	समुदायमा आधारित बाल संरक्षण प्रणाली अन्तर्गत स्थानीय तहका आमाबुवा विहिन (मृत्यु भएको, बेखबर, सम्पर्क विहिन, अतिअशक्त अपाङ्गता भएको, मानसिक सन्तुलन गुमाएको लगायत बालबालिका सम्बन्धी ऐन, २०७५ बमोजिम जोखिममा रहेका) बालबालिकाहरूका लागि संरक्षक जीविकोपार्जन तथा बाल संरक्षण कार्यक्रम	२२५२२	100000	99640.5	99.64%	

37	2.7.12.8	सामाजिक विकृति (छाउपडी, छुवाछुत, मानव बेचबिखन तथा ओसारपसार, साईबर अपराध, लागु औषध दुव्यर्सन आदि) न्युनिकरणका लागि विभिन्न खाले सचेतना तथा सन्देशमूलक कार्यक्रम	२२५२२	500000	500000	100.00 %	
38	2.7.13.3	जिल्लास्तरमा विद्यालय तहका विद्यार्थी प्रतिभा पहिचान कार्यक्रम	२२५२२	200000	200000	100.00 %	
39	2.7.13.101	प्रादेशिक निर्वाचन क्षेत्र एक विशेष शिक्षा संचालन विद्यालय शैक्षिक सामग्री अनुदान कार्यक्रम	२२५२२	100000	100000	100.00 %	
40	27.13.229	श्री थर्पु मा.वि ढिमे ICT कुशे गा.पा.-5 जाजरकोट	२२५२२	1000000	1000000	100.00 %	
41	2.7.13.186	सामुदायिक क्याम्पस सञ्चालन अनुदान-जनज्ञानकुञ्ज क्याम्पस, छेडागाड न.पा.-3	२२५२२	500000	500000	100.00 %	
42	2.7.13.187	सामुदायिक क्याम्पस सञ्चालन अनुदान- नलगाड बहुमुखी क्याम्पस, नलगाड न.पा.-7	२२५२२	500000	500000	100.00 %	
43	2.7.14.6	जिल्ला खेलकुद समिति सञ्चालन तथा व्यवस्थापन	२२५२२	1000000	1000000	100.00 %	
44	2.7.23.2	एक पालिका एव एक बालविकास केन्द्र शैक्षिक सामग्री अनुदान कार्यक्रम	२२५२२	700000	700000	100.00 %	
45	2.7.25.34	जेष्ठनागरिक देश दर्शन कार्यक्रम	२२५२२	300000	300000	100.00 %	
46	2.7.25.194	अल्पकालिन आश्रयसहितको जिल्लासेवा केन्द्र सञ्चालन तथा	२२५२२	300000	262000	87.33%	

		व्यवस्थापन					
47	2.7.25.203	दिवसीय कार्यक्रमहरु सञ्चालन	२२५२२	235000	230000	97.87%	
48	2.7.25.318	आदिवासी, दलित, भोटे तथा स्थानीय सीमान्तकृत समुदायको परम्परागत सिप जर्गेना कार्यक्रम	२२५२२	500000	500000	100.00%	
49	2.7.25.319	बाल अधिकार तथा शारीरिक दण्ड सजाय विरुद्धको अभियान सञ्चालन	२२५२२	100000	100000	100.00%	
50	2.7.25.326	जेष्ठ नागरिकका लागि जिल्लादिवा सेवा केन्द्र सञ्चालन तथा व्यवस्थापन	२२५२२	300000	270000	90.00%	
51	2.7.25.327	अपाङ्गता महिला, लोपोन्मुख, दलित, जनजातिहरुका लागि क्षमता विकास कार्यक्रम	२२५२२	400000	400000	100.00%	
52	2.7.25.409	जातिय विभेद विरुद्धको अभियान	२२५२२	400000	400000	100.00%	
53	2.7.25.417	लोपोन्मुख तथा सीमान्तकृत समुदायको लागि जीविकोपार्जन तथा आय आर्जन कार्यक्रम सञ्चालन	२२५२२	4000000	3998000	99.95%	
54	2.7.25.426	प्रदेश प्रमुख सामाजिक विकास रुपान्तरण कार्यक्रम	२२५२२	100000	100000	100.00%	
55	27.13.161	सार्वजनिक शिक्षा सुधार		200000	43900	21.95%	
56	2.8.1.13	समग्र कार्यक्रम अनुगमन	22611	100000	81100	81.10%	
57	2.8.1.19	SEE परीक्षा अनुगमन	22611	80000	80000	100.00%	

58	2.8.1.5	अनुगमन तथा मुल्यांकन	22611	350000	349900	99.97%	
59	2.8.1.6	माध्यमिक शिक्षा परीक्षा व्यवस्थापन तथा अनुगमन	22611	100000	97400	97.40%	
60	2.8.2.5	दैनिक भ्रमण भत्ता	22612	350000	349750	99.93%	
61	2.8.2.8	सरुवा भ्रमण खर्च	22612	50000	0	0.00%	
62	2.9.4.1	विका नविकरण खर्च	22214	25000	11955	47.82%	
63	2.9.6.1	चिया खाजा	22711	200000	199030	99.52%	
64	2.9.6.3	कार्यालय चियापान खर्च	22711	50000	49996	99.99%	
65	2.9.7.2	पाले पहरा	22711	20000	20000	100.00%	
66	2.9.9.1	अन्य विविध	22711	300000	300000	100.00%	
67	8.1.3.2	कार्यालयको घरभाँडा	28142	650000	648000	99.69%	
कुल जम्मा				2587800	22776181.	88.01%	
ब.उ.सि.नं.:3509113303							
क्र.स.	क्रियाकलाप नं.	कार्यक्रमको नाम	खर्च शिर्षक	वार्षिक बजेट	खर्च भएको बजेट	प्रगति प्रतिशत	कैफियत
1	2.5.10.9	राष्ट्रिय विकास स्वयंसेवक सेवा अन्तर्गतका स्वयंसेवकहरुको निर्वाह भत्ता	22419	4110000	3555836	86.52%	
कुल जम्मा				4110000	3555836	86.52%	
ब.उ.सि.नं.: 350911373							

क्र.स.	क्रियाकलाप नं.	कार्यक्रमको नाम	खर्च शिर्षक	वार्षिक बजेट	खर्च भएको बजेट	प्रगति प्रतिशत	कैफियत
1	2.7.14.78	राष्ट्रपति रनिङ शिल्ड प्रतियोगिता (जिल्ला स्तरीय)	22522	400000	400000	100.00%	
कुल जम्मा				400000	400000	100.00%	

ब.उ.सि.नं.: 350010124

क्र.स.	क्रियाकलाप नं.	कार्यक्रमको नाम	खर्च शिर्षक	वार्षिक बजेट	खर्च भएको बजेट	प्रगति प्रतिशत	कैफियत
१	11.1.2.635	ज्ञानोदय प्रा.वि. भेरी न.पा.-5 (4 कोठे भवन निर्माण)		5000000	4956775	99.14%	
२	11.1.2.636	शिव आ.वि. छेडागाड न.पा.-5 (4 कोठे भवन नि)		5000000	4940100	98.80%	
३	11.1.2.637	भानुभक्त प्रा.वि. नलगाड न.पा.-4 (4 कोठे भवन नि)		5000000	4985075	99.70%	
४	11.1.2.638	सिता मा.वि. बारेकोट गा.पा.-7 (4 कोठे भवन नि)		5000000	4938868.26	98.78%	
५	11.1.2.639	दिपेन्द्र मा.वि कुशे गा.पा.-6 (4 कोठे भवन नि)		5000000	4989474.03	99.79%	
६	11.1.2.640	प्रेमज्योति आ.वि. जुनिचाँदै गा.पा.-8 (4 कोठे भवन नि)		5000000	4843702	96.87%	
७	11.1.2.641	इन्द्रधनुष प्रा.वि. शिवालय गा.पा.-3 (4 कोठे भवन नि)		5000000	4989889.95	99.80%	
८	11.1.2.666	स्वास्थ्य चौकी बाहुनथाना भेरी न.पा.-2 भवन निर्माण		2000000	1985071	99.25%	
९	11.1.2.667	नेटा बजार स्वास्थ्य चौकी पुन्मा भेरी		2000000	800000	40.00%	

		न.पा.-6 भवन निर्माण					
१०	11.1.2.668	सरस्वती मा.वि. भेरी न.पा.-7 भवन निर्माण		2000000	1986402	99.32%	
११	11.1.2.669	बाल प्रा.वि. भेरी न.पा.-13 भवन निर्माण		2000000	1966100	98.31%	
१२	11.1.2.670	नेरा प्रा.वि. भेरी न.पा.-2 तिमिले भवन निर्माण		2000000	1988290	99.41%	
१३	11.1.2.671	भेरी ज्ञानोदय क्याम्पस भेरी न.पा.-3 होस्टेल निर्माण		2000000	1985450	99.27%	
१४	11.1.2.672	नेरा आ.वि. भेरी न.पा.-5 साल्टाकुरा भवन निर्माण		2000000	1984375	99.22%	
१५	11.1.2.673	नलगाड क्याम्पस भवनको तला थप नलगाड न.पा.-7		1500000	1486400	99.09%	
१६	11.1.2.674	कालिका आ.वि. नलगाड न.पा.- 6 भवन निर्माण		2000000	1997000	99.85%	
१७	11.1.2.675	करुणोदय प्रा.वि. नलगाड न.पा.-3 करुवा		2000000	1994725	99.74%	
१८	11.1.2.676	गौरीखर्क वाल विकास भवन निर्माण नलगाड न.पा.-1		1500000	1388698	92.58%	
१९	11.1.2.677	नेरा मा.वि. नलगाड न.पा.-12 भवन निर्माण		2000000	1985000	99.25%	
२०	11.1.2.678	नेरा प्रा.वि. नलगाड न.पा.-5 भवन निर्माण		2000000	1990000	99.50%	
२१	11.1.2.679	कालिका प्रा.वि. बारेकोट गा.पा.-5 भवन निर्माण		2000000	1984575	99.23%	

२२	11.1.2.680	दिपेन्द्र मा.वि. बारेकोट गा.पा.-9 सक्ला भवन निर्माण		2000000	1990000	99.50%	
२३	11.1.2.681	कालिका आदर्श मा.वि. बारेकोट गा.पा.-1 भवन निर्माण		2000000	1994525	99.73%	
२४	11.1.2.682	देउती बज्यै प्रा.वि. बारेकोट गा.पा.-6 कार्कीगाउँ भवन निर्माण		2000000	1989650	99.48%	
२५	11.1.2.683	सीता मा.वि बारेकोट गा.पा.6 कार्कीज्युला भवन तथा फिल्ड निर्माण		2000000	1984975	99.25%	
२६	11.1.2.684	सेरी विद्यालय बारेकोट गा.पा.-2 भवन निर्माण		2000000	2000000	100.00%	
२७	11.1.2.685	देउती बाल प्रा.वि. बारेकोट गा.पा.-8 भवन निर्माण		2000000	1975225	98.76%	
२८	11.1.2.686	धनु प्रा.वि. बारेकोट गा.पा.-8 भवन निर्माण		2000000	1983375	99.17%	
२९	11.1.2.687	कृष्ण प्रा.वि. बारेकोट गा.पा.-8 भवन निर्माण		2000000	1974625	98.73%	
३०	11.1.2.688	शंकर प्रा.वि. बारेकोट गा.पा.-8 भवन निर्माण		2000000	1985000	99.25%	
३१	11.1.2.689	पिपे आर्यघाटमा मलामी बस्ने पक्की घर भेरी न.पा-1 पिपे		1000000	980000	98.00%	
३२	11.1.2.690	क्रियापृत्री भवन निर्माण भेरी न.पा.-4		1500000	1477050	98.47%	
३३	11.1.2.691	भगवती मा.वि. भवन तला थप बारेकोट गा.पा.-4		2000000	1979866.0 2	98.99%	
३४	11.3.22.3	कार्यालय प्रयोजनका लागि ल्यापटप/प्रिन्टर/प्रोजेक्टरी खरिद		100000	100000	100.00%	

३५	11.3.7.16	कार्यालय प्रयोजनका लागि ल्यापटप, प्रिन्टर, क्यामरा मोबाइल लगायतका सामग्री खरिद		100000	98705	98.71%	
३६	11.4.22.13 9	हिमालय आ.वि बारेकोट गा.पा.-4 फिल्ड निर्माण		1500000	1401600	93.44%	
३७	11.4.22.14 0	गोरख आ.वि. बारेकोट गा.पा.-4 फिल्ड निर्माण		1500000	1245783	83.05%	
३८	11.4.22.14 1	वीरेन्द्र एश्वर्य मा.वि. बारेकावट गा.पा.-2 घेरावार निर्माण		1500000	1499975	100.00%	
३९	11.4.22.14 2	सिता मा.वि. बारेकोट गा.पा.-2 घेरावार र फिल्ड निर्माण		1500000	1499300	99.95%	
४०	11.4.22.15 4	पूर्णज्योति प्रा.वि. बारेकोट गा.पा.-9 खारी शौचालय निर्माण		1000000	940875	94.09%	
४१	11.4.22.15 5	महेन्द्र मा.वि. जुनिचाँदै गा.पा.-11 शौचालय निर्माण		1000000	940875	94.09%	
४२	11.5.42.52	अन्नपूर्ण आ.वि. छेडागाड न.पा.-10 नल्फु घेरावार निर्माण		1000000	999500	99.95%	
४३	11.5.42.53	हिमालय आ.वि बारेकोट गा.पा.-4 फिल्ड निर्माण		1000000	999800	99.98%	
४४	11.6.13.7	कार्यालयको लागि फर्निचर तथा फिक्चर्स खरिद		100000	97338.2	97.34%	
जम्मा				94800000	92304012. 5	97.37%	
ब.उ.सि.नं.: 350911383							
क्र.सं.	क्रियाकलाप नं.	कार्यक्रमको नाम	खर्च शिर्षक	वार्षिक बजेट	खर्च भएको बजेट	प्रगति प्रतिशत	कैफियत

1	2.7.13.202	विपद् व्यवस्थापनका लागि शैक्षिक कार्यक्रम	2252 2	8388000	8374751.3 4	99.84%	
कुल जम्मा				8388000	8374751.3 4	99.84%	
ब.उ.सि.नं.:350911374							
क्र.स.	क्रियाकलाप नं.	कार्यक्रमको नाम	खर्च शिर्षक	वार्षिक बजेट	खर्च भएको बजेट	प्रगति प्रतिशत	कैफियत
1	11.4.21.77	ऐरेली रंगशाला मैदान स्तरोन्नती शिवालय गा.पा.-2 जाजरकोट		400000	116765	29.19%	
2	11.4.21.88	खेल मैदान निर्माण सुर्यज्योति आधारभूत विद्यालय भेरी न.पा.-9 जाजरकोट		400000	390000	97.50%	
कुल जम्मा				800000	506765	63.35%	

3.14 सामाजिक विकास कार्यालय सल्यानको कार्यक्रमगत प्रगति विवरण:

कार्यालयको नाम, ठेगाना: सामाजिक विकास कार्यालय, सल्यान						
कार्यालयको कोड: 3500160016						
खर्च प्रकृति अनुसार आ.व.२०८०/८१ को वार्षिक प्रगति विवरण						
क्र.स.	पुँजिगत/चालु	वार्षिक बजेट	खर्च भएको बजेट	बाँकि बजेट	प्रगति प्रतिशत	कैफियत
१	पुँजिगत	७६९५३०००	६९२२४००३	७७२८९९७	८९.९६	
२	चालु	31497000	23245306	८२५१६९४	७३.८०	
जम्मा		१०८४५००००	९२४६९३०९	१५९८०६९१	८५.२६	

बजेट उपशीर्षक अनुसार आ.व.२०८०/८१ को वार्षिक प्रगति विवरण						
क्र. स.	ब.उ.शि.न.	वार्षिक बजेट	खर्च भएको बजेट	बाँकि बजेट	प्रगति प्रतिशत	कैफियत
१	३५००१०१२३	24213000	18486806	5726194	७६.३५	प्रदेश चालु
२	३५००१०१२४	६६५३००००	63184329	3345671	९४.९७	प्रदेश पुँजीगत
३	३५०९११३८३	२००००००	२००००००	0	१००.००	विशिक्षयो संघीय सशर्त अनुदान चालु
४	३५०९११३८४	१००२३०००	६०३९६७४	3983326	६०.२६	विशिक्षयो संघीय सशर्त अनुदान पूँजीगत
५	३५०९११३०३	४,८८४,०००	२३५८५००	2525500	४८.२९	राष्ट्रिय युवा परिचालन कार्यक्रम
६	३५०९११३७३	४०००००	४०००००	0	१००.००	राष्ट्रिय खेलकूद परिषद चालु
७	३५०९११३७४	४०००००	०	400000	०.००	राष्ट्रिय खेलकूद परिषद पुँजीगत
जम्मा		108450000	92469309	15980691	८५.२६	

क्रियाकलाप अनुसार आ.व.२०८०/८१ को वार्षिक प्रगति विवरण				
बजेट उपशीर्षक : ३५००१०१२३				
खर्च/वित्तीय सङ्केत नं	खर्च/वित्तीय सङ्केतको नाम	वार्षिक बजेट (रु. हजारमा)	खर्च रकम (रु. हजारमा)	प्रगति प्रतिशत
२११११	1.1.1.3-अधिकृतस्तर दर्शौ	९१६.०००	२९.२४२	३.१९
२११११	1.1.1.30-का. स. पाँचौं स्तर	५१२.०००	०.०००	०.००
२११११	1.1.1.51-अधिकृत स्तर सातौं/आठौं	९००.०००	८८८.६१५	९८.७४
२११११	1.1.1.53-सहयक /अधिकृत पाचौं/छैटौं	२,३०१.०००	१,८८०.९०२	८१.७४
२११३१	1.2.1.7-सदरमुकाम र ६ कोष भित्र (घ वर्ग)	२४०.०००	२३९.७७२	९९.९१
२११३९	1.2.10.1-पाले पहरा भत्ता	२८.०००	२४.५२५	८७.५९
२११३२	1.2.2.1-स्थायी कर्मचारीको महंगी	९६.०००	९१.३३०	९५.१४

	भत्ता			
२११३५	1.2.5.1-कर्मचारीहरूको लागि कर्णाली प्रोत्साहन भत्ता	२८८.०००	२८६.०००	९९.३१
२११३९	1.2.8.1-प्रसुती स्याहार भत्ता	५.०००	५.०००	१००.००
२११२१	1.3.1.1-निजामती कर्मचारीहरूको पोशाक खर्च	६०.०००	४०.०००	६६.६७
२२१११	2.1.1.1-धाराको महसुल	१८.०००	६.०१८	३३.४३
२२१११	2.1.2.1-बिद्युत महसुल	६०.०००	८.६५६	१४.४३
२२१११	2.1.3.1-जारको पिउने पानी	३६.०००	३५.९००	९९.७२
२२११२	2.1.6.1-टेलिफोन महसुल	७२.०००	६२.०००	८६.११
२२११२	2.1.6.3-टेलिफोन/इन्टरनेट/हुलाक/कुरियर तथा संचार सेवा जडान खर्च	३६.०००	२०.८००	५७.७८
२२११२	2.1.7.1-ईमेल/ इन्टरनेट/वेवसाइट महसुल	६०.०००	५४.५३८	९०.९०
२२११२	2.1.9.1-हुलाक/कुरियर खर्च	१२.०००	७.२००	६०.००
२२२१२	2.2.2.2-पेट्रोल- दुई पाङ्ग्रे	७२.०००	७१.८८३	९९.८४
२२२१२	2.2.2.6-कार्यालय प्रयोजन इन्धन	९६.०००	९५.१६०	९९.१३
२२३१४	2.2.3.7-विविध इन्धन खरिद	२४.०००	२४.०००	१००.००
२२२१३	2.3.1.3-दुई पाङ्ग्रे सवारी साधन मर्मत खर्च	९२.०००	९१.८७०	९९.८६
२२२२१	2.3.2.5-कम्प्युटर/प्रिन्टर/फोटोकपि मेशिन लगायतका सामग्रीहरू मर्मत	९६.०००	९५.८५०	९९.८४
२२३११	2.4.1.7-कार्यालय सचालन सामग्री खरिद	२००.०००	१९९.९८९	९९.९९
२२३१५	2.4.12.1-लेटरप्याड फाइल खाम	८०.०००	७९.४०४	९९.२६
२२३१५	2.4.12.2-कार्यालयका विभिन्न फर्मेट तथा सुचनामुलक सामग्री छपाई	२४.०००	५.०००	२०.८३
२२३१५	2.4.12.4-कार्यालय सामग्री छपाई(छपाई खर्च)	५०.०००	३९.०००	७८.००
२२३१५	2.4.13.1-पत्रपत्रिका तथा पुस्तिका (कार्यालय सामान तथा सेवा)	३०.०००	३.५७३	११.९१
२२३१५	2.4.14.1-सुचना प्रकाशन(कार्यालय सामान तथा सेवा)	१०.०००	१०.०००	१००.००

२२४११	2.5.2.8-कार्यक्रम कार्यन्वयनका लागि प्राविधिक जनशक्ती परिचालन खर्च (Sub Engineer)	४६५.०००	४६१.४९०	९९.२५
२२४१३	2.5.7.17-कार्यालय सहयोगी(व्यक्ति करार)	३४८.०००	३४३.१२६	९८.६०
२२४१३	2.5.7.4-विभिन्न पदमा करार सम्झौता भइ कार्य गर्ने कर्मचारीको लागि	७८०.०००	७६८.८५२	९८.५७
२२५१२	2.6.4.39-स्थानीय तहमा कार्यरत महिला बालबालिका शाखाका कर्मचारीहरु माझ अन्तरक्रियात्मक ताजगी तथा क्षमता विकास कार्यक्रम	३००.०००	३००.०००	१००.००
२२५१२	2.6.4.41-महिला उद्यमशिलता सम्बन्धी क्षमता विकास तालिम	२००.०००	२००.०००	१००.००
२२५१२	2.6.6.17 वार्षिक समिक्षात्मक कार्यक्रम	१५०.०००	०.०००	०.००
२२५१२	2.6.6.19-स्थानीय तहसंग कार्यक्रम सम्बन्धी अन्तरक्रिया	१५०.०००	१२८.५८५	८५.७२
२२५२२	2.6.6.25 लैंगिक समानता तथा सामाजिक समावेशीकरण सम्बन्धि सरोकारवालाहरुबीच अभिमुखीकरण	५००.०००	५००.०००	१००.००
२२५२२	2.7.12.10-जोखिममा रहेका महिला बालबालिकालाई सहयोग	२००.०००	१८०.०००	९०.००
२२५२२	2.7.12.8 सामाजिक विकृति (छाउपडी, छुवाछुत, बालविवाह, मानव बेचबिखन तथा ओसारपसार साइबर अपराध, लागू औषद द्रुव्यसन आदि) न्यूनिकरणका लागि विभिन्न खाले सचेतना तथा सन्देशमुलक कार्यक्रम)	४००.०००	४००.०००	१००.००
२२५२२	2.7.13.101-प्रादेशिक निर्वाचन क्षेत्र एक विशेष शिक्षा संचालन विद्यालय शैक्षिक सामग्री अनुदान कार्यक्रम	१००.०००	०.०००	०.००
२२५२२	2.7.13.181 सार्वजनिक शिक्षा सुधार (उच्च शिक्षण संस्थाहरुको	२००.०००	०.०००	०.००

	सहकार्य समेत)			
२२५२२	2.7.13.170-सामुदायिक क्याम्पस सञ्चालन अनुदान- सल्यान बहुमुखी क्याम्पस , सारदा न.पा. सल्यान	५००.०००	४९९.४७६	९९.९०
२२५२२	2.7.13.171-सामुदायिक क्याम्पस सञ्चालन अनुदान- जनकल्याण क्याम्पस , बागचौर न.पा.सल्यान	५००.०००	४९८.७२९	
२२५२२	2.7.13.172-सामुदायिक क्याम्पस सञ्चालन अनुदान- फारुला बहुमुखी क्याम्पस, दार्मा गा.पा. सल्यान	५००.०००	५००.०००	
२२५२२	2.7.13.174-सामुदायिक क्याम्पस सञ्चालन अनुदान- शिवजन क्याम्पस , सल्यान	५००.०००	४९९.९६४	
२२५२२	2.7.13.175-सामुदायिक क्याम्पस सञ्चालन अनुदान- शारदा क्याम्पस, छत्रेश्वरी गा.पा. सल्यान	५००.०००	४९२.३६१	
२२५२२	2.7.13.176-सामुदायिक क्याम्पस सञ्चालन अनुदान- कपुरकोट बहुमुखी क्याम्पस, सल्यान	५००.०००	५००.०००	
२२५२२	2.7.13.177-सामुदायिक क्याम्पस सञ्चालन अनुदान- वनगाड बहुमुखि क्याम्पस, सल्यान	५००.०००	४९७.९९१	
२२५२२	2.7.13.175 श्री प्रभाकर मावि देवस्थल ICT बनगाड कुपिण्डे नपा १ सल्यान	१,०००.०००	९८७.५०७	
२२५२२	2.7.13.3-जिल्लास्तरमा विद्यालय तहका विद्यार्थी प्रतिभा पहिचान कार्यक्रम संचालन	२००.०००	२००.०००	१००.००
२२५२२	2.7.14.6- जिल्ला खेलकुद समिति सञ्चालन तथा व्यवस्थापन	१,०५०.०००	१,०४९.२६८	९९.९३
२२५२२	2.7.25.184 महिला, बालबालिका, अपांगता, जेष्ठनागरिक सम्बन्धी सूचना तथा सन्देशमूलक सामग्री तयारी तथा प्रकाशन	१००.०००	०.०००	०.००
२२५२२	2.7.25.187-समन्वय बैठक (महिला, बालबालिका, अपाङ्गता,	७५.०००	३५.७००	४७.६०

	जेष्ठनागरिक)			
२२५२२	२.७.२५.१९४-अल्पकालिक आश्रय सहितको जिल्लासेवा केन्द्र संचालन व्यवस्थापन	४००.०००	३७२.४५०	९३.११
२२५२२	२.७.२५.२०३-दिवसीय कार्यक्रमहरु संचालन	२००.०००	१८४.९२५	९२.४६
२२५२२	२.७.२५.३१९-वाल अधिकार तथा शारीरिक दण्ड सजाय विरुद्धको अभियान संचालन	२००.०००	२००.०००	१००.००
२२५२२	२.७.२५.३२०-स्थानीय कला, हस्तकला, तथा संस्कृति पहिचान, जगेर्ना तथा प्रवर्द्धन कार्यक्रम	३००.०००	२८८.०००	९६.००
२२५२२	२.७.२५.३२६-ज्येष्ठ नागरिकका लागि जिल्ला दिवा सेवाकेन्द्र संचालन तथा व्यवस्थापन	१००.०००	०.०००	०.००
२२५२२	२.७.२५.३२७-अपांगता, महिला, लोपुन्मुख, दलित, जनजातिहरुका लागि क्षमता विकास कार्यक्रम	४००.०००	४००.०००	१००.००
२२५२२	२.७.२५.३३०-सूचना सन्देश तथा जानकारी आदि सम्प्रेषणका लागि रेडियो एवं टिभी कार्यक्रम तथा सामग्री छपाई तथा वितरण	७५.०००	६०.०००	८०.००
२२५२२	२.७.२५.४०९-जातिय विभेद विरुद्धको अभियान	४००.०००	४००.०००	१००.००
२२५२२	२.७.२५.४१७-लोपोन्मुख तथा सिमान्तकृत समुदायको लागि जिविकोपार्जन र आयआर्जन कार्यक्रम सञ्चालन	३,०००.०००	४७४.१५०	१५.८१
२२५२२	२.७.२५.४२६-प्रदेश प्रमुख सामाजिक रुपमान्तरण कार्यक्रम	१००.०००	१००.०००	१००.००
२२५२२	२.७.७.१३-जिल्लास्तरीय शैक्षिक प्रोफाइल निर्माण र वितरण	१५०.०००	०.०००	०.००
२२६११	२.८.१.५-अनुगमन तथा मुल्यांकन	३००.०००	२९९.८१२	९९.९४
२२६११	२.८.१.६-माध्यामिक शिक्षा परीक्षा व्यवस्थापन तथा अनुगमन	३०.०००	३०.०००	१००.००
२२६१२	२.८.२.८-सरुवा भ्रमण खर्च	१००.०००	०.०००	०.००

२२२१४	2.9.2.2-मोटरसाइकल बिमा तथा नवीकरण शुल्क	२६.०००	१८.६६८	७१.८०
२२७११	2.9.6.1-चिया खाजा	१५०.०००	१४९.९८५	९९.९९
२७२११	7.2.2.1-प्राविधिक छोरीबुहारी छात्रवृत्ति (३ बर्षे डिप्लोमा)	१,०००.०००	१,०००.०००	१००.००
२७२११	7.2.5.13-उच्च शिक्षा दलित छात्रवृत्ति	२४०.०००	२४०.०००	१००.००
२७२११	7.2.5.14-उच्च शिक्षा अपाङ्ग छात्रवृत्ति	२४०.०००	१९५.५४०	८१.४८
२८१४२	8.1.3.2-कार्यालयको घर भाडा	४२०.०००	३८४.०००	९१.४३
२८१४३	8.1.6.1-कार्यालय प्रयोजनको लागि सवारी साधन भाडा	२५०.०००	२५०.०००	१००.००
जम्मा		२४,२१३.०००	१८,४८६.८०६	७६.३५

बजेट उपशीर्षक : [३५००१०१२४]

खर्च/वित्तीय सङ्केत नं	खर्च/वित्तीय सङ्केतको नाम	वार्षिक बजेट (रु. हजारमा)	खर्च रकम (रु. हजारमा)	खर्च प्रतिशत
३१११२	11.1.2.433-शहीद नेत्रलाल अभागी प्राविधिक शिक्षालय सल्यानको भौतिक पूर्वाधार विकास (भवन निर्माण)	१४,०००.०००	१२,७५२.६२२	९१.०९
३१११२	11.1.2.801 श्री लक्ष्मी माविको ४ कोठे भवन निर्माण शारदा नपा १२ सल्यान	५,०००.०००	४,४८७.८३९	८९.७६
३१११२	11.1.2.80२ शिशु जागरण मावि खोरबारेको ४ कोठे भवन निर्माण बागचौर नपा ९ सल्यान	५,०००.०००	४,८८४.५६८	९७.६९
३१११२	11.1.2.80३ श्री त्रिभुवन जनता माविको ४ कोठे भवन निर्माण बनगाड कुपिण्डे नपा ५ सल्यान	५,०००.०००	४,८३६.६६८	९६.७३
३१११२	11.1.2.80४ श्री प्रभात आविको ४ कोठे भवन निर्माण कालिमाटी गापा ६ सल्यान	५,०००.०००	४,९८२.५१७	९९.६५
३१११२	11.1.2.80५ श्री जनसेवा आविको ४ कोठे भवन निर्माण त्रिवेणी गापा १ सल्यान	५,०००.०००	४,९६१.३९०	९९.२३
३१११२	11.1.2.80६ श्री गायत्री आविको ४ कोठे भवन निर्माण कपुरकोट गापा ४ सल्यान	५,०००.०००	४,९३५.२४६	९८.७०
३१११२	11.1.2.80७ श्री शारदा मावि शंखमूलको ४ कोठे भवन निर्माण छत्रेश्वरी गापा ६ सल्यान	५,०००.०००	४,९९२.१९०	९९.८४

३१११२	11.1.2.80८ श्री देउराली माविको ४ कोठे भवनि निर्माण सिद्धकुमाख गापा २ सल्यान	५,०००.०००	४,९७३.७९४	९९.४८
३१११२	11.1.2.80९ श्री महेन्द्र माविको ४ कोठे भवन निर्माण कुमाख गापा ७ सल्यान	५,०००.०००	४,९२४.९९०	९८.५०
३११२२	11.1.2.8१० श्री जनज्योती माविको ४ कोठे भवन निर्माण दार्मा गापा ३ सल्यान	५,०००.०००	४,९२८.३७५	९८.५७
	11.3.7.14 कम्प्युटर प्रिन्टर लगायतका आवश्यक अन्य मेसिनरी सामग्रीहरु खरिद	२८०.०००	२७९.८४४	९९.९४
	11.4.22.143 वर्थिङ्ग सेन्टरहरुमा व्यवस्थापन तथा उपकरण खरिद नलगाड नपा जाजरकोट	१,०००.०००	०.०००	०.००
	11.4.22.172 जनकल्याण प्राथमिक विद्यालय शारदा नगरपालिका ५ तल्लोमार्के सल्यानको खेलमैदान निर्माण	१,०००.०००	९९४.५००	९९.४५
	11.6.13.7 कार्यालयको लागि फर्निचर तथा फिक्चर्स खरिद	२५०.०००	२४९.७८६	९९.९१
जम्मा		६६,५३०.०००	६३,१८४.३२९	९४.९७
बजेट उपशीर्षक : विद्यालय शिक्षा क्षेत्र योजना (प्रदेश तथा स्थानीय तहका लागि) (संघ शसर्त अनुदान)[३५०९११३८३]				
खर्च/वित्तीय सङ्केत नं	खर्च/वित्तीय सङ्केतको नाम	वार्षिक बजेट (रु. हजारमा)	खर्च रकम (रु. हजारमा)	खर्च प्रतिशत
२२५२२	2.7.13.207- विपद व्यवस्थापनका लागि शैक्षिक कार्यक्रम	२,०००.००	२,०००.००	१००.००
जम्मा		२,०००.००	२,०००.००	१००.००
बजेट उपशीर्षक : विद्यालय शिक्षा क्षेत्र योजना (प्रदेश तथा स्थानीय तहका लागि) (संघ शसर्त अनुदान)[३५०९११३८३]				
खर्च/वित्तीय सङ्केत नं	खर्च/वित्तीय सङ्केतको नाम	वार्षिक बजेट	खर्च रकम	खर्च प्रतिशत
३१११२	11.1.2.585- स्थानीय तह र प्रदेशसँगको साझेदारीमा ठूला विद्यालय विकास गर्न छनौट भई D _{PR} तयार भएका विद्यालयका लागि पुर्वाधार विकास अनुदान	३,७७४.००	२,२७४.१४	६०.२६

३१११२	11.1.2.58७- स्थानीय तह र प्रदेशसँगको साझेदारीमा ठूला विद्यालय विकास गर्न छनौट भई DPR तयार भएका विद्यालयका लागि पुर्वाधार विकास अनुदान	६,२४९.००	३,७६५.५३	६०.२६
जम्मा		१०,०२३.००	६,०३९.६७	६०.२६
बजेट उपशीर्षक : राष्ट्रिय युवा परिचालन कार्यक्रम(संघ शसर्त अनुदान)[३५०९११३०३]				
खर्च/वित्तीय सङ्केत नं	खर्च/वित्तीय सङ्केतको नाम	वार्षिक बजेट (रु. हजारमा)	खर्च रकम (रु. हजारमा)	खर्च प्रतिशत
२२४१९	2.5.10.14-राष्ट्रिय विकास स्वयंसेवक सेवा अन्तर्गतका स्वयंसेवकहरुको निर्वाह भत्ता	४,८८४.००	२,३५८.५०	४८.२९
जम्मा		४,८८४.००	२,३५८.५०	४८.२९

बजेट उपशीर्षक : राष्ट्रिय खेलकुद परिषद्(संघ शसर्त अनुदान)[३५०९११३७३]				
खर्च/वित्तीय सङ्केत नं	खर्च/वित्तीय सङ्केतको नाम	वार्षिक बजेट (रु. हजारमा)	खर्च रकम (रु. हजारमा)	खर्च प्रतिशत
२२५२२	2.7.14.72-राष्ट्रपति रनिडशिल्ड प्रतियोगिता (जिल्ला स्तरीय)	४००.००	४००.००	१००
जम्मा		४००.००	४००.००	१००
बजेट उपशीर्षक : राष्ट्रिय खेलकुद परिषद्(संघ शसर्त अनुदान)[३५०९११३७४]				
खर्च/वित्तीय सङ्केत नं	खर्च/वित्तीय सङ्केतको नाम	वार्षिक बजेट (रु. हजारमा)	खर्च रकम (रु. हजारमा)	खर्च प्रतिशत
३११५९	11.4.21.89-खेलकूद पूर्वाधार निर्माण शारदा नपा २ खलंगा सल्यान	४००.००	०.००	०.००
जम्मा		४००.००	०.००	०.००

3.15 सामाजिक विकास कार्यालय रुकुमपश्चिमको कार्यक्रमगत प्रगति विवरण:

कार्यालयको नाम, ठेगाना:	सामाजिक विकास कार्यालय, मुसिकोट न.पा. ३ पिपलनेटा रुकुम पश्चिम .
कार्यालयको कोड:	३५००१५९०१६
खर्च प्रकृति अनुसार आ.व.२०८०/८१ को वार्षिक प्रगति विवरण	

क्र.स.	पुँजिगत/चालु	वार्षिक बजेट	खर्च भएको बजेट	बाँकि बजेट	प्रगति प्रतिशत	कैफियत
१	पुँजिगत	37180000	37132712	47288	९९.८७	
२	चालु	32658000	25417018	7240982	७७.८३	
जम्मा		69838000	६२५४९७३०	7288270	८९.५६	

बजेट उपशिर्षक अनुसार आ.व.२०८०/८१ को वार्षिक प्रगति विवरण

क्र.स.	ब.उ.शि.न.	वार्षिक बजेट	खर्च भएको बजेट	बाँकि बजेट	प्रगति प्रतिशत	कैफियत
१	३५०९११३० ३	4484000	3525730	958270	७९	संघ सशर्त अनुदान चालु
२	३५०९११३७ ३	४०००००	४०००००	0	१००	संघ सशर्त अनुदान चालु
३	३५०९११३७ ४	८०००००	८०००००	0	१००	संघ सशर्त अनुदान पुँजीगत
४	३५०९११३८ ३	१३०००००	९८००००	320000	७५	संघ सशर्त अनुदान पुँजीगत
५	३५००१०१२ ३	२६,४७४,०० ०	२०५११२८८	596271 2	७७	प्रदेश चालु
६	३५००१०१२ ४	३६३८००० ०	३६३३२७१२	47288	१००	प्रदेश पुँजीगत
कुल जम्मा		69838000	62549730	728827 0	९०	

क्रियाकलाप अनुसार आ.व.२०८०/८१ को वार्षिक प्रगति विवरण

ब.उ.सि.नं.: 350911303

क्र.स.	क्रियाकलाप नं.	कार्यक्रमको नाम	खर्च शिर्षक	वार्षिक बजेट	खर्च भएको बजेट	प्रगति प्रतिशत	कैफियत
1	2.5.10.13	राष्ट्रिय विकास स्वयमसेवक सेवा	22419	४४८४०००	३५२५७३०	78.63	

ब.उ.सि.नं.: 350010124

क्र.स.	क्रियाकलाप नं.	कार्यक्रमको नाम	खर्च शिर्षक	वार्षिक बजेट	खर्च भएको बजेट	प्रगति प्रतिशत	कैफियत
--------	----------------	-----------------	-------------	--------------	----------------	----------------	--------

१	11.1.2.579	शिवालय शिव पार्वति वृद्धाश्रमको भवन निर्माण आठविसकोट-११ रुकुम पश्चिम	3111 2	1000000	1000000	100.0 0	
2	11.2.2642	श्री त्रिपुरा मा.वि छिडको चार कोठे भवन निर्माण मु.न.पा १ रुकुम पश्चिम	3111 2	५००००० ०	५००००००	100.0 0	
३	११.१.२.६४ ३	श्री गडिडेउराली आ.वि लेखनार्जिको ४ कोठे भवन निर्माण चौ.न.पा-९ रुकुम पश्चिम	3111 2	५००००० ०	५००००००	100.0 0	
4	11.1.2.644	श्री बालहित आ.वि ज्यामिरेकोट माझगाउँ वारिको ४ कोठे भवन निर्माण आ.न.पा-१४ रुकुम पश्चिम	3111 2	५००००० ०	५००००००	100.0 0	
५	11.1.2.645	श्री शंकर आ.वि नेपानेको ४ कोठे भवन निर्माण बाँफीटो गा.पा-३ रुकुम पश्चिम	3111 2	५००००० ०	५००००००	100.0 0	
६	11.1.2.646	श्री साधारण मा.वि मुरुडाँडाको ४कोठे भवन निर्माण त्रिवेणी गा.पा-७ रुकुम पश्चिम	3111 2	५००००० ०	५००००००	100.0 0	
७	11.1.2.647	श्री जनज्योती मा.वि मेलचौरको ४ कोठे भवन निर्माण सानीभेरी गा.पा-५ रुकुम पश्चिम	3111 2	५००००० ०	४९९८०००	99.96	
८	11.3.22.5	कार्यालय सुरक्षा प्रयोजनका लागि सिसि टिभी क्यामरा जडान	3112 2	100000	86075	86.08	
९	11.3.७.९	कम्प्युटर तथा ल्यापटप	3112 2	80000	80000	100.0 0	
१०	11.6.13.7	कार्यालय को लागि फर्निचर तथा फिक्चरस खरिद	3112 3	200000	200000	100.0 0	
११	11.4.22.15 6	श्री बालकल्याण आ.वि मुलडाँडा शौचालय निर्माण चौ.न.पा-११ रुकुम पश्चिम	3115 9	1000000	1000000	100.0 0	

12	11.4.22.15 8	श्री दलित जनविकास आ.वि गोईरी शौचालय निर्माण आ.न.पा-११ रुकुम पश्चिम	3115 9	1000000	1000000	100.0 0	
13	11.4.22.17 1	श्री जनता आ.वि लामाचौर शौचालय निर्माण बाँफिकोट गा.पा-२ रुकुम पश्चिम	3115 9	1000000	1000000	100.0 0	
१४	11.5.42.54	श्री कालिका आ.वि घेराबार निर्माण सानीभेरी गा.पा-८ रुकुम पश्चिम	3116 1	1000000	975000	97.50	
१५	11.5.42.55	श्री प्रभात मा.वि दोपाई घेराबार निर्माण मु.न.पा-१४ रुकुम पश्चिम	3116 1	1000000	996017	99.60	

ब.उ.सि.नं.:350911373

क्र.स.	क्रियाकलाप नं.	कार्यक्रमको नाम	खर्च शिर्षक	वार्षिक बजेट	खर्च भएको बजेट	प्रगति प्रतिशत	कैफियत
1	2.7.14.71	राष्ट्रपती रनिडशिल्ड प्रतियोगिता	22522	400000	400000	100.0 0	

ब.उ.सि.नं.:350911374

क्र.स.	क्रियाकलाप नं.	कार्यक्रमको नाम	खर्च शिर्षक	वार्षिक बजेट	खर्च भएको बजेट	प्रगति प्रतिशत	कैफियत
1	11.4.21.80	खेलमैदान निर्माण जनहित आ.वि मु.न.पा-३ रुकुम पश्चिम	3115 9	400000	400000	100.0 0	
2	11.4.21.91	खेलमैदान घेराबार जनयुवा आ.वि आ.न.पा-१३ भल्म रुकुम पश्चिम	3115 9	400000	400000	100.0 0	

ब.उ.सि.नं.: 350010123

क्र.स.	क्रियाकलाप नं.	कार्यक्रमको नाम	खर्च शिर्षक	वार्षिक बजेट	खर्च भएको बजेट	प्रगति प्रतिशत	कैफियत
1	1.1.1.30	का.स पाँचौ स्तर	2111 1	504000	०	0.00	
2	1.1.1.51	अधिकृत स्तर सातौँ/आठौँ	2111 1	847000	757571	89.44	
3	1.1.1.67	सहायक/अधिकृत पाँचौँ/छैटौँ	2111 1	2840000	1449021.4 2	51.02	

4	1.3.1.1	निजामति कर्मचारीहरूको पोशाक खर्च	2112 1	60000	20000	33.33	
5	1.2.1.3	सदरमुकाम र ६ कोष भित्र (ख वर्ग)	2113 1	810000	336915	41.59	
6	1.2.2.1	स्थायी कर्मचारीको महंगी भत्ता	2123 2	144000	78000	54.17	
7	1.2.5.1	कर्मचारीहरूको लागि कर्णाली प्रोत्सान	2113 5	432000	298467	69.09	
8	1.2.10.1	पाले पहरा भत्ता	2113 9	19000	19000	100.0 0	
9	1.2.8.1	प्रसुति स्याहार भत्ता	2113 9	5000	0	0.00	
10	1.6.4.1	योगदानमा आधारीत विमा कोष खर्च	2121 3	290000	15600	5.38	
11	2.1.2.1	विद्युत महसुल	2211 1	18000	6220	34.56	
12	2.1.3.1	जारको पिउने पानी	2211 1	48000	48000	100.0 0	
13	2.1.6.1	टेलिफोन महसुल	2211 2	36000	35500	98.61	
14	2.1.7.1	ईमेल/इन्टर्नेट/वईवसाइट महसुल	2211 2	68000	54000	79.41	
15	2.2.2.2	पेट्रोल -दुई पाडग्रे	2221 2	100000	100000	100.0 0	
16	2.2.2.5	डिजेल-चार पाडग्रे सवारी साधन र जेनेरेटर	2221 2	80000	79290	99.11	
17	2.3.1.3	दुई पाडग्रे सवारी साधान मर्मत खर्च	2221 3	१०००००	100000	100.0 0	
18	2.9.2.2	मोटसाइकल विमा तथा नवीकरण शुल्क	2221 4	14000	6123	43.74	
१९	2.3.2.5	कम्प्युटर/प्रिन्ट/फोटोकपि मेशिन लगायतका सामाग्रीहरू मर्मत	2222 1	४५०००	45000	100.0 0	
२०	2.4.1.9	कार्यालय संचालन सामाग्री खरिद	2231 1	200000	200000	100.0 0	
२१	2.2.3.7	विविध इन्धन खरिद	2231 4	40000	38000	95.00	

२२	2.4.12.1	लेटरप्याड फाइल खाम	2231 5	50000	50000	100.0 0	
२३	2.4.13.1	पत्रपत्रिका तथा पुस्तिका (कार्यालय सामान तथा सेवा)	2231 5	40000	39959	99.90	
24	2.4.14.1	सुचना प्रकाशन (कार्यालय सामान तथा सेवा)	2231 5	50000	50000	100.0 0	
२५	2.4.15.1	सरसफाइ सम्बन्धि प्रयोग हुने सामान	2231 9	४५०००	४५०००	100.0 0	
२६	2.5.2.8	कार्यक्रम कार्यान्वयनको लागि प्राविधिक जनशक्ति परिचालन खर्च (sub- Engineer)	2241 1	455000	0	0.00	
27	2.5.7.4	विभिन्न पदमा करार सम्झौता भइ कार्य गर्ने कर्मचारिको लागि	2241 3	650000	380530	58.54	
२८	2.6.4.29	दलित समुदायको शसक्तिकरण तथा क्षमता विकास कार्यक्रम	2251 2	300000	300000	100.0 0	
२९	2.6.4.30	अपांगता भएका व्यक्तिहरुको सिप तथा क्षमता विकास कार्यक्रम	2251 2	150000	150000	100.0 0	
३०	2.6.4.39	स्थानीय तहमा कार्यरत महिला बालबालिका शाखामा कार्यरत कर्मचारिहरु माझ अन्तरक्रियात्मक ताजगी तथा क्षमता विकास कार्यक्रम	2251 2	500000	294269	58.85	
३१	2.6.4.41	महिला उद्यमशिलता सम्बन्धि क्षमता विकास तालिम	2251 2	200000	198650	99.33	
३२	2.6.6.8	शिक्षा विकास तथा समन्वय ईकाई प्रमुख न.पा/गा.पा मा रहेका शिक्षा अधिकृतका लागि कार्यक्रम अभिमुखिकरण गोष्ठी	2251 2	150000	90790	60.53	

३३	2.7.12.7	समुदायमा आधारित बाल संरक्षण प्रणालि अन्तर्गत स्थानिय तहका आमा बुवा बिहिन (मृत्यु भएको, बेखबर, सम्पर्क विहिन, अति अशक्त अपांगता भएको, मानसिक सन्तुलन गुमाएको लगायतका बालबालिका सम्बन्धि ऐन २०७५ बमोजिम जोखिममा रहेका) बालबालिकाहरुका लागि संरक्षक जीविकोपार्जन तथा बाल संरक्षण कार्यक्रम	2252 2	150000	150000	100.0 0	
34	2.7.13.161	सार्वजनिक शिक्षा सुधार (उच्च शिक्षण सस्थाहरुसंग सहकार्य समेत)	2252 2	200000	184950	92.48	
35	2.7.13.173	समुदायिक क्याम्पस संचालन अनुदान - सिम्रुतु क्याम्पस/ त्रिवेणी गा.पा रुकुम पश्चिम	2252 2	500000	500000	100.0 0	
३६	2.7.13.164	समुदायिक क्याम्पस संचालन अनुदान - जहारि क्याम्पस खोलागाउँ रुकुम पश्चिम	2252 2	500000	500000	100.0 0	
३७	2.7.13.165	समुदायिक क्याम्पस संचालन अनुदान - शितल क्याम्पस चौरजहारी चौ.न.पा रुकुम पश्चिम	2252 2	500000	500000	100.0 0	
३८	2.7.13.167	समुदायिक क्याम्पस संचालन अनुदान - स्यार्पु बहुमुखि क्याम्पस बाँफिकोट गा.पा रुकुम पश्चिम	2252 2	500000	500000	100.0 0	
३९	2.7.13.168	समुदायिक क्याम्पस संचालन अनुदान - रुकुमेलि क्याम्पस मु.न.पा रुकुम पश्चिम	2252 2	500000	500000	100.0 0	
४०	2.7.13.169	समुदायिक क्याम्पस संचालन अनुदान - राडिज्युला शिक्षा क्याम्पस आ.न.पा रुकुम पश्चिम	2252 2	500000	500000	100.0 0	
४१	2.7.13.231	श्री त्रिवेणी मा.वि सिम्रुतु	2252	500000	500000	100.0	

		ICT त्रिवेणी गा.पा-२ रुकुम पश्चिम	2			0	
४२	2.7.13.232	श्री सुर्योदय मा.वि वेलटापु ICT सानीभेरि गा.पा-३ रुकुम पश्चिम	2252 2	500000	500000	100.0 0	
४३	2.7.13.3	जिल्ला स्तरमा विद्यालय तहका विद्यार्थि प्रतिभा पहिचान कार्यक्रम संचालन	2252 2	200000	200000	100.0 0	
४४	2.7.13.60	विद्यालय शिक्षाको SIP/VEP/MEP बनाउन स्थानीय तहसंग अन्तरक्रिया र कार्याशाला संचालन	2252 2	300000	300000	100.0 0	
४५	2.7.13.8	विद्यालयले गरेका असल अभ्यास संकलन प्रकाशन र प्रबोधिकरण	2252 2	150000	150000	100.0 0	
४६	2.7.14.6	जिल्ला खेलकुद समिति संचालन तथा व्यवस्थापन	2252 2	1000000	1000000	100.0 0	
४७	2.7.22.155	प्रत्रकार अन्तरक्रिया कार्यक्रम	2252 2	100000	100000	100.0 0	
४८	2.7.23.3	एक पालिका एक आधारभुत विद्यालय शैक्षिक सामग्री अनुदान कार्यक्रम	2252 2	800000	800000	100.0 0	
४९	2.7.25.156	जोखिममा रहेका बालबालिकाहरुलाई सहयोग	2252 2	300000	0	0.00	
५०	2.7.25.194	अल्पकालिन आश्रय सहितको जिल्ला सेवा केन्द्र संचालन व्यवस्थापन	2252 2	300000	300000	100.0 0	
५१	2.7.25.198	किशोरकिशोरिहरुका लागि रुपान्तरण कार्यक्रम	2252 2	300000	300000	100.0 0	
५२	2.7.25.203	दिवसिय कार्यक्रम संचालन	2252 2	100000	95500	95.50	
५३	2.7.25.319	बाल अधिकार तथा शारिरिक दण्ड सजाय विरुद्धको अभियान	2252 2	300000	300000	100.0 0	
५४	2.7.25.320	स्थानिय कला, हस्तकला, तथा सस्कृति पहिचान जग्गेना तथा प्रवर्द्धन कार्यक्रम	2252 2	250000	249272	99.71	

५५	2.7.25.326	ज्येष्ठ नागरिकका लागि जिल्ला दिवा सेवा केन्द्र संचालन तथा व्यवस्थापन	2252 2	150000	150000	100.0 0	
५६	2.7.25.330	सुचना सन्देश तथा जानकारी आदि सम्प्रेषणका लागि रेडियो एंवम टिभि कार्यक्रम तथा सामग्री छपाई तथा वितरण	2252 2	150000	149996	100.0 0	
५७	2.7.25.375	समन्वय बैठक	2252 2	110000	65200	59.27	
५८	2.7.25.380	भौतिक पुर्वाधार विकास निर्माण सम्बन्धी अभिमुखिकरण कार्यक्रम	2252 2	150000	0	0.00	
५८	2.7.25.4	नमुना बालविकास केन्द्र सुदढीकरण कार्यक्रम	2252 2	600000	600000	100.0 0	
५८	2.7.25.409	जातिय विभेद विरुद्धको अभियान	2252 2	400000	235500	58.88	
५८	2.7.25.410	बाल विबाह, बालश्रम मुक्त तथा बालमैत्री स्थानीय शासन प्रबर्द्धन कार्यक्रम	2252 2	200000	200000	100.0 0	
५८	2.7.25.411	अपांगता महिला, दलित, जनजातिहरुका लागि क्षमता विकास कार्यक्रम	2252 2	450000	402098	89.36	
५८	2.7.25.426	प्रदेश प्रमुख सामाजिक रूपांतरण कार्यक्रम	2252 2	100000	99400	99.40	
५९	2.7.25.6	विद्यार्थी सिकाई उपलब्धी अभिवृद्धी कार्यक्रम	2252 2	300000	284400	94.80	
६०	2.7.25.78	शिक्षकको पेशागत विकासका लागि अन्तरक्रिया कार्यक्रम	2252 2	200000	200000	100.0 0	
६१	2.7.5.4	चौमासिक बार्षिक स्थिति तथा अनुगमण प्रतिवेदन तयारि तथा प्रकाशन	2252 2	100000	९८०१०	98.01	
६२	2.7.8.3	एकल महिलाको लागि सिप तथा क्षमता विकास कार्यक्रम	2252 2	300000	299750	99.92	
६३	2.8.1.5	अनुगमण तथा मुल्याङ्कन	2261 1	280000	273644	97.73	

६४	2.8.1.6	माध्यामिक शिक्षा परिक्षा व्यवस्थापन तथा अनुगमण	2261 1	60000	24980	41.63	
६५	2.8.2.6	सरुवा तथा दैनिक भ्रमण भत्ता	2261 2	200000	198052	99.03	
६६	2.9.6.1	चिया खाजा	2271 1	145000	145000	100.0 0	
६७	2.9.6.3	कार्यालय चियापान खर्च	2271 1	105000	105000	100.0 0	
६८	2.9.8.1	पाहुनालाई चिया खाजा	2271 1	55000	55000	100.0 0	
६९	7.2.3.3	उच्च शिक्षा दलित छात्रवृत्ति	2721 1	240000	240000	100.0 0	
७०	7.2.3.4	उच्च शिक्षा अपाङ्ग छात्रवृत्ति	2721 1	100000	72000	72.00	
७१	8.1.3.2	कार्यालयको घरभाडा	2814 2	450000	351000	78.00	
७२	8.1.6.1	कार्यालय प्रयोजनको लागि सवारि साधान	2814 3	150000	150000	100.0 0	
ब.उ.सि.नं.:350911383							
क्र. स.	क्रियाकलाप नं.	कार्यक्रमको नाम	खर्च शिर्षक	वार्षिक बजेट	खर्च भएको बजेट	प्रगति प्रतिशत	कैफिय त
१	2.7.13.206	विपद व्यवस्थापनका लागि शैक्षिक कार्यक्रम	2252 2	1300000	980000	75.38	

परिच्छेद-४
छात्रवृत्ति सम्बन्धी विवरण

४.१ शिक्षा विकास निर्देशनालयबाट आ.व. २०८०/०८१ मा वितरण गरिएका छात्रवृत्ति विवरणः

आ.व. २०७९/०८० को छुट छात्रवृत्ति र आ.व. २०८०/०८१ को उच्च शिक्षा प्राविधिक छात्रवृत्ति वितरण

सि.नं.	विषय	जिल्ला	नाम	अध्ययनरत संस्था	छात्रवृत्ति रकम आ.व.	छात्रवृत्ति रकम आ.व.	जम्मा
१	एमविविएस	कालिकोट	निहान शाही	नेसलन मेडिकल कलेज, विरगंज	४०००००	४०००००	८०००००
२	एमविविएस	जाजरकोट	लक्सन शाही	काठमाडौं मेडिकल कलेज	४०००००	४०००००	८०००००
३	एमविविएस	जुम्ला	विनोद रोकाय	नेपालगंज मेडिकल कलेज	४०००००	४०००००	८०००००
४	एमविविएस	डोल्पा	कमला विष्ट	नेपालगंज मेडिकल कलेज	४०००००	४०००००	८०००००
५	एमविविएस	दैलेख	आदित्य गौतम	कर्णाली स्वास्थ्य विज्ञान प्रतिष्ठान,	४०००००	४०००००	८०००००
६	एमविविएस	रुकुम प.	विशाल केसी	मनिपाल कलेज	४०००००	४०००००	८०००००
७	एमविविएस	सल्यान	आकाश अधिकारी	चितवन मेडिकल कलेज	४०००००	४०००००	८०००००
८	एमविविएस	सुर्खेत	राज पोखरेल	काठमाडौं विश्वविद्यालय	४०००००	४०००००	८०००००
९	एमविविएस	हुम्ला	भुवन बुढा	काठमाडौं मेडिकल कलेज	४०००००	४०००००	८०००००
१०	एमविविएस	हुम्ला	अंग्मु लामा	नेपालगंज मेडिकल कलेज	४०००००	४०००००	८०००००
११	इन्जि	कालिकोट	ओसिन अधिकारी	नेपाल कलेज IT, ललितपुर	१०००००	१०००००	२०००००
१२	इन्जि	जाजरकोट	राजेश खनाल	हिलसाइड इन्जिनियर	१०००००	१०००००	२०००००
१३	इन्जि	जुम्ला	रमेश बुढा	पश्चिमाञ्चल कलेज पोखरेल	७९७२०	७९७२०	१५९४४०
१४	इन्जि	डोल्पा	सन्दिप कार्की	पुल्चोक क्याम्पस	८०७४०	८०७४०	१६१४८०
१५	इन्जि	दैलेख	डेनिम रेग्मी	युनाइटेड इन्जिनियरिङ र म्यानेजमेन्ट	१०००००	१०००००	२०००००
१६	इन्जि	मुगु	दिपक कुमार मल्ल	इन्जिनियरिङ र म्यानेजमेन्ट	१०००००	१०००००	२०००००
१७	इन्जि	रुकुम प.	पुष्पराज पोखरेल	पुर्वान्चल क्याम्पस, धरान	८११९४	८११९४	१६२३८८
१८	इन्जि	सल्यान	बिजयकुमार वली	सुदुरपश्चिमाञ्चल विश्वविद्यालय	७९६५०	७९६५०	१५९३००
१९	इन्जि	सुर्खेत	भुवन वोहोरा	पुल्चोक क्याम्पस	८०७४०	८०७४०	१६१४८०

२०	इन्जि	हुम्ला	संजोक रावत	कस्मोस कलेज, ललितपुर	१०००००	१०००००	२०००००
२१	आइटि	कालिकोट	विपिन	साहारा क्याम्पस,	१०००००	१०००००	२०००००
२२	आइटि	जाजरकोट	सुनील वोहोरा	मध्यपश्चिम विश्वविद्यालय	८१९९४	८१९९४	१६३९८८
२३	आइटि	जुम्ला	विवेक रावल	भक्तपुर बहुमुखी क्याम्पस	८२६५०	८२६५०	१६५३००
२४	आइटि	डोल्पा	गोविन्द कुलाल	साहारा क्याम्पस, सुर्खेत	१०००००	१०००००	२०००००
२५	आइटि	दैलेख	सुमन गिरी	मध्यपश्चिम विश्वविद्यालय	१०००००	१०००००	२०००००
२६	आइटि	मुगु	कविराज चौलागाई	इंस्टिटयुट कलेज,	१०००००	१०००००	२०००००
२७	आइटि	रुकुम प.	करुणा विश्वकर्मा	साहारा क्याम्पस, सुर्खेत	१०००००	१०००००	२०००००
२८	आइटि	सल्यान	आशिष अधिकारी	भक्तपुर बहुमुखी क्याम्पस	८२६५०	८२६५०	१६५३००
२९	आइटि	सुर्खेत	विष्णु बयक	साहारा क्याम्पस, सुर्खेत	१०००००	१०००००	२०००००
३०	आइटि	हुम्ला	विष्णु भण्डारी	साहारा क्याम्पस, सुर्खेत	१०००००	१०००००	२०००००
३१	भेटेनरी	कालिकोट	प्रतिभा न्यौपाने	नेपाल पोलि टेक्निकल	१०००००	१०००००	२०००००
३२	भेटेनरी	जुम्ला	नरेश खत्री	नेपाल पोलि टेक्निकल	१०००००	१०००००	२०००००
३३	भेटेनरी	डोल्पा	लक्की शाही	नेपाल पोलि टेक्निकल	१०००००	१०००००	२०००००
३४	भेटेनरी	दैलेख	संगिता वली	नेपाल पोलि टेक्निकल	१०००००	१०००००	२०००००
३५	भेटेनरी	दैलेख	रजनी पन्त	नेपाल पोलि टेक्निकल	१०००००	१०००००	२०००००
३६	भेटेनरी	दैलेख	रमेशबहादुर थापा	नेपाल पोलि टेक्निकल	१०००००	१०००००	२०००००
३७	भेटेनरी	सुर्खेत	नरेन्द्र थापा	नेपाल पोलि टेक्निकल	१०००००	१०००००	२०००००
३८	भेटेनरी	सुर्खेत	निशा लामिछाने	नेपाल पोलि टेक्निकल	१०००००	१०००००	२०००००
३९	भेटेनरी	सुर्खेत	सिता रामजाली	नेपाल पोलि टेक्निकल	१०००००	१०००००	२०००००

४०	भेटेनरी	हुम्ला	धर्मेन्द्र रावत	HICAT	१०००००	१०००००	२०००००
४१	नर्सिङ	कालिकोट	संगिता न्यौपाने	महाराजगंज नर्सिङ क्याम्पस	१०००००	१०००००	२०००००
४२	नर्सिङ	जुम्ला	पुष्पा उपाध्याय	युनिभर्सल कलेज MS	१०००००	१०००००	२०००००
४३	आयुर्वेद	जुम्ला	सिर्जना	आयुर्वेद	१०००००	१०००००	२०००००
४४	प.हे.	दैलेख	लक्ष्मी विष्ट	KAHS, जुम्ला	१०००००	१०००००	२०००००
४५	रेडियो	रुकुम प.	यज्ञश्वर विसी	NAMS, वीर हस्पिटल	१०००००	०	१०००००
४६	आयुर्वेद	सल्यान	श्रीधर गौतम	आयुर्वेद क्याम्पस, दाङ	१०००००	१०००००	२०००००
४७	फार्मेसी	सुर्खेत	आशा बली	नोवेल एकेडेमी,	१०००००	१०००००	२०००००
४८	नर्सिङ	हुम्ला	बर्षा शाही	UCMS,	१०००००	१०००००	२०००००
४९	आयुर्वेद	हुम्ला	रुपेश शर्मा	आयुर्वेद	१०००००	१०००००	२०००००
५०	प.हे.	हुम्ला	सावित्री भण्डारी	NIHS, काठमाडौं	१०००००	१०००००	२०००००
५१	कृषि	कालिकोट	रमा कोइराला	CNRM, डोल्पा	६६९००	६६९००	१३३८००
५२	कृषि	जाजरकोट	सिर्जना थापा	सुदुरपश्चिमाञ्चल विश्वविद्यालय	६८८००	६८८००	१३७६००
५३	कृषि	जुम्ला	पुष्पा उपाध्याय	CNRM कलेज, बाँके	७३०२५	७३०२५	१४६०५०
५४	कृषि	डोल्पा	संगिता बुढा	मध्यपश्चिम विश्वविद्यालय	९०५१३	९०५१३	१८१०२६
५५	कृषि	दैलेख	जीवन	CNRM, दैलेख	६३१७५	६३१७५	१२६३५०
५६	कृषि	मुगु	मनिषा	मध्यपश्चिम विश्वविद्यालय	९०५१३	९०५१३	१८१०२६
५७	कृषि	रुकुम प.	नवीन बोहोरा	ब्राइट मध्यपश्चिम,	१०००००	१०००००	२०००००
५८	कृषि	सल्यान	गणेश बली	सुदुरपश्चिमाञ्चल विश्वविद्यालय	६०६२५	६०६२५	१२१२५०
५९	कृषि	सुर्खेत	रविना सोनाम	मध्यपश्चिम विश्वविद्यालय	९०५१३	९०५१३	१८१०२६
६०	कृषि	हुम्ला	हिराबहादुर पाल	मध्यपश्चिम विश्वविद्यालय	९०५१३	९०५१३	१८१०२६
६१	वन	कालिकोट	सरोज शाही	IOF, पोखरा	९५८२५	९५८२५	१९१६५०

६२	वन	जाजरकोट	विनय खनाल	IOF, पोखरा	९३१२७	९३१२७	१८६२५४
६३	वन	जुम्ला	विष्णु बुढा	IOF, पोखरा	१८१२७	१८१२७	३६२५४
६४	वन	दैलेख	चन्द्रप्रकाश शाही	IOF, पोखरा	१८१२७	१८१२७	३६२५४
६५	वन	मुगु	पुष्पराज मल्ल	वातावरण तथा बन क्याम्पस,	१०००००	१०००००	२०००००
६६	वन	रुकुम प.	देवि ओली	CRM, कटारी	७३६४९	७३६४९	१४७२९८
६७	वन	सल्यान	प्रेम बस्नेत	IOF, हेटौडा	९११४०	९११४०	१८२२८०
६८	वन	सुर्खेत	मनोज आले	सिदान्त क्याम्पस,	१०००००	१०००००	२०००००
६९	वन	हुम्ला	निराजन बुढा	IOF, हेटौडा	९४८९०	९४८९०	१८९७८०
कुल जम्मा:					९३२८८००	९२२८८००	१८५५७६००

छोरीबुहारी छात्रवृत्ति वितरण विवरण:

सि.न	नाम	ठेगाना	अध्ययनरत शिक्षालय	रकम	कैफियत
१	कविताजि.सी.	चिङ्गाड३	भैरवमा.वि. विरेन्द्रनगर-४	50000	
२	विपनाश्रेष्ठ	विरेन्द्रनगर३	भैरवमा.वि. विरेन्द्रनगर-४	50000	
३	रुपाराना	चिङ्गाड५	भैरवमा.वि. विरेन्द्रनगर-४	50000	
४	मनिसासावद	पञ्चपुरी६	जनतामावि विद्यापुर	50000	
५	प्रविनाचौधरी	विरेन्द्रनगर१०	भैरवमा.वि. विरेन्द्रनगर-४	50000	
६	आशमाके.सि.	सिम्ता४	अमरज्योतिनमुना मा.वि.नेवारे	50000	
७	दर्पणवि.सि.	चौकुने४	यो.नरहरिनाथ अ.त.अ. सुर्खेत	50000	
८	स्मृतिनेपाली	विरेन्द्रनगर४	यो.नरहरिनाथ अ.त.अ. सुर्खेत	50000	
९	आकृतिशर्मा	विरेन्द्रनगर१२	अमरज्योतिनमुना मा.वि.नेवारे	50000	
१०	सुमित्राभण्डारी	बराहताल२	यो.नरहरिनाथ अ.त.अ.	50000	

			सुर्खेत		
११	मन्जुकुमारी बिक	विरेन्द्रनगर१०	यो.नरहरिनाथ अ.त.अ. सुर्खेत	50000	
१२	भावनाकुमारी बुढा	पञ्चपुरी९	जनतामावि विद्यापुर	50000	
१३	मनिसासिंह	सिम्ता३	यो.नरहरिनाथ अ.त.अ. सुर्खेत	50000	
१४	मितिसागाहा मगर	वि.न.पा.१	अमरज्योतिनमुना मा.वि. विनपा	50000	
१५	लक्ष्मीशर्मा	विरेन्द्रनगर१२	जनज्योतिमा.वि. बड्डीचौर	50000	
१६	तिर्सनाश्रेष्ठ	पञ्चपुरी८	जनतामावि विद्यापुर	50000	
१७	बबितागाहा मगर	वि.न.पा.७	यो.नरहरिनाथ अ.त.अ. सुर्खेत	50000	
१८	समृद्धीविष्ट	वि.न.पा.९	यो.नरहरिनाथ अ.त.अ. सुर्खेत	50000	
१९	पार्वतिकु. थापाक्षेत्री	चौकुने७	नेपालराष्ट्रिय मावि गुर्भाकोट	50000	
२०	पूर्णाकुमारी खड्का	वि.न.पा.७	यो.नरहरिनाथ अ.त.अ. सुर्खेत	50000	
जम्मा				1000000	

सिमान्कृत छात्रवृत्ति विवरण

सि. न	नाम	ठेगाना	बाबुको नाम	अध्ययनरतशैक्षिक संस्थाको नाम	विषय	तह	वर्ष	कै.
1	आशिकामा झी	गुर्भाकोट८	टोपबहादुरमाझी	भेरीबहुमुखि क्याम्पस	वि.एड	स्नात क	प्रथम	
2	सुनितामाझी	गुर्भाकोट८	गर्णशबहादुरमा झी	म.प.विश्वविद्यालय	वि.वि.ए स	स्नात क	प्रथम	
3	सुनिलराजी	गुर्भाकोट१ २	लालबहादुर राजी	गुर्भाकोटबहुमुखि क्याम्पस	वि.एड	स्नात क	प्रथम	

अपाङ्ग छात्रवृत्ती विवरण

सि. न.	नाम	ठेगाना	अपाङ्गता वर्ग	अध्ययनरतशैक्षिक संस्थाको नाम	रकम	विषय	तह
1	तुलसीकुमारीढकाल	वि.न. पा. ११	ख	बहुमुखि क्याम्पस	२४०००	नेपाली	स्नातक
२	कमल वि. क	पञ्चपुरी ६	ख	विद्यापुर जनताबहुमुखि क्याम्पस	२४०००	बिएड	स्नातक
3	सन्दिप डाङ्गी	वि.न. पा. ११	ग	मध्यपश्चिमविश्वविद्यालय	२४०००	वि.वि. ए	स्नातक
४	जनपुरा कुमारीदेउवा	पञ्चपुरी ७	ग	विद्यायापुर जनताबहुमुखी क्याम्पस	२४०००	बिएड	स्नातक
5	दिपक गौतम	चौकुने १	ख	विद्यायापुर जनताबहुमुखी क्याम्पस	२४०००	बिएड	स्नातक
६	दुर्गा उपाध्याय	वि.न. पा. ११	घ	मध्यपश्चिमविश्वविद्यालय	२४०००	वि.वि. एस	स्नातक
7	कमला रावत	गुर्भाकोट १	घ	गुर्भाकोटबहुमुखिक्याम्पस	२४०००	नेपाली	स्नातकोत्तर
जम्मा					१६८०००		

दलित छात्रवृत्ति विवरण							
सि. न.	नाम	ठेगाना	अध्ययनरत शैक्षिक संस्था	रकम	विषय	तह	
1	पोस्कर विक	गुर्भाकोट ३	गुर्भाकोट बहुमुखी क्याम्पस	२२५००	बिएड	स्नातक	
२	नविन गैरल	बराहताल ५	सुर्खेत बहुमुखी क्याम्पस	२२५००	बिएड	स्नातक	
3	बिमला चुनरा	भेरीगंगा ११	हिमशिखर बहुमुखी क्याम्पस	२२५००	वि.वि.एस	स्नातक	
४	प्रतिकवि.क.	गुर्भाकोट १	मध्यपश्चिम विश्वविद्यालय	२२५००	मेनेजमेन्ट	स्नात	

		३				क
5	जैसरा कामि	भेरीगंगा १३	हिमशिखर बहुमुखी क्याम्पस	२२५००	बिएड	स्नातक
६	समिररमतेल	विरेन्द्रनगर४	मध्यपश्चिम विश्वविद्यालय	२२५००	बिएड	स्नातक
7	सम्झनासुनार	बराहताल५	मध्यपश्चिम विश्वविद्यालय	२२५००	कानून	स्नातक
८	अन्जु रोकाय	पञ्चपुरी ६	विद्यापुर जनता बहुमुखी क्याम्पस	२२५००	बिएड	स्नातक
9	भुमिका नेपाली	पञ्चपुरी ९	विद्यापुरजनता बहुमुखी क्याम्पस	२२५००	बिएड	स्नातक
१०	तारावि .क.	पञ्चपुरी६	विद्यापुर जनता बहुमुखी क्याम्पस	२२५००	वि.वि.एस	स्नातक
11	जयन्ति तिरुवा	पञ्चपुरी ९	विद्यापुर जनता बहुमुखी क्याम्पस	२२५००	बिएड	स्नातक
१२	संगिता कसेरा	पञ्चपुरी १	विद्यापुर जनता बहुमुखी क्याम्पस	२२५००	बिएड	स्नातक
13	बिन्दु परियार	भेरीगंगा ११	हिमशिखर बहुमुखी क्याम्पस	२२५००	बिएड	स्नातक
१४	कौशिला नेपाली	पञ्चपुरी ५	विद्यापुर जनता बहुमुखी क्याम्पस	२२५००	बिएड	स्नातक
15	भगवतीवि. क	भेरीगंगा१३	हिमशिखर बहुमुखी क्याम्पस	२२५००	वि.वि.एस	स्नातक
१६	लंकामहर	भेरीगंगा९	मध्यपश्चिम विश्वविद्यालय	२२५००	व्यवस्थापन	स्नातक
जम्मा				3,60,000		

4.2 आ.व. २०८०/०८१ मा सामाजिक विकास कार्यालय मुगुबाट वितरित छात्रवृत्ति विवरण:

क्र.स	विद्यार्थीको नाम	ठेगाना	अध्ययनरत निकाय	छात्रवृत्तिको प्रकार	प्राप्त रकम	कैफियत
1	लक्ष्मी कन्या खत्री	छाँयानाथ रारा न पा १२	कर्णाली प्राविधिक शिक्षालय जुम्ला	प्राविधिक छोरी बुहारी	50000	
2	अशिमता रोकाया	छाँयानाथ रारा न पा १३	सुर्खेत प्राविधिक शिक्षालय	प्राविधिक छोरी बुहारी	50000	

3	विमला शाही	सोरु गा पा ४	कर्णाली प्राविधिक शिक्षालय जुम्ला	प्राविधिक छोरी बुहारी	50000	
4	रमना शाही	खत्याड गा पा ११	श्री सरस्वती मा वि खत्याड	प्राविधिक छोरी बुहारी	50000	
5	सर्मीला बुढा	छाँयानाथ रारा न पा १०	राष्ट्रिय प्राविधिक शिक्षालय सुर्खेत	प्राविधिक छोरी बुहारी	50000	
6	विष्णु माया मल्ल	छाँयानाथ रारा न पा १	जन ज्योती मा वि सोरु	प्राविधिक छोरी बुहारी	50000	
7	आडमु लामा	मुगम कार्मारोङ्ग गा पा ६	चन्दनाथा मावि जुम्ला	प्राविधिक छोरी बुहारी	50000	
8	टोमा तामाङ्ग	मुगम कार्मारोङ्ग गा पा ८	जनता मा वि जुम्ला	प्राविधिक छोरी बुहारी	50000	
9	पुजा लक्ष्मी नेपाली	सोरु गा पा १	जन ज्योती मा वि सोरु	प्राविधिक छोरी बुहारी	50000	
1 0	बुगली वि क	खत्याड गा पा ३	कालीका मा वि खत्याड	प्राविधिक छोरी बुहारी	50000	
1 1	भावना जैसी	छाँयानाथ रारा न पा २	कालीका मा वि खत्याड	प्राविधिक छोरी बुहारी	50000	
1 2	सम्झाना नेपाली	छाँयानाथ रारा न पा १२	रारा बहुमुखी क्याम्पस छा रा ना पा	उच्च शिक्षा दलित	२४०००	
1 3	दिप ब वि क	मुगम कार्मारोङ्ग गा पा ९	रारा बहुमुखी क्याम्पस छा रा ना पा	उच्च शिक्षा दलित	२४०००	
1 4	सोविन्द्र नेपाली	छाँयानाथ रारा न पा १	रारा बहुमुखी क्याम्पस छा रा ना पा	उच्च शिक्षा दलित	२४०००	
1 5	सउला देवि वि क	छाँयानाथ रारा न पा १२	रारा बहुमुखी क्याम्पस छा रा ना पा	उच्च शिक्षा दलित	२४०००	
1 6	अनिता लावड	छाँयानाथ रारा न पा	रारा बहुमुखी क्याम्पस छा रा ना पा	उच्च शिक्षा दलित	२४०००	
1 7	मन्दिरा बुढा	छाँयानाथ रारा न पा ११	रारा बहुमुखी क्याम्पस छा रा ना पा	उच्च शिक्षा अपाङ्ग	२४०००	
1 8	कमल बुढा	छाँयानाथ रारा न पा ११	रारा बहुमुखी क्याम्पस छा रा ना पा	उच्च शिक्षा अपाङ्ग	२४०००	

4.3 आ.व. २०८०/०८१ मा मा सामाजिक विकास कार्यालय हुम्लाबाट वितरित छात्रवृत्ति विवरणः

क्र स	विद्यार्थीको नाम	ठेगाना	अध्ययनरत निकाय	छात्रवृत्तिको प्रकार	प्राप्त रकम	कै फि यत
१	सुनिता शाही	सर्केगाड, १	मानसरोवर नमुना मा वि सिमकोट,हुम्ला	छोरी बुहारी छात्रवृती	50000	
२	उर्मिला शाही	खार्पुनाथ, ४	नेपाल राष्ट्रिय मा वि सुर्खेत .	छोरी बुहारी छात्रवृती	50000	
३	प्रगति शाही	खार्पुनाथ, ५	जनज्योति मा वि सुर्खेत .	छोरी बुहारी छात्रवृती	50000	
४	सुस्मिता सिंह	सर्केगाड, ४	कर्णाली प्रराविधिक शिक्षालय, जुम्ला	छोरी बुहारी छात्रवृती	50000	
५	सुस्मिता पाल	सर्केगाड, ४	कर्णाली प्रराविधिक शिक्षालय, जुम्ला	छोरी बुहारी छात्रवृती	50000	
६	बिनिता उपाध्याय	खार्पुनाथ, ४	नेपाल राष्ट्रिय चन्द्रगंगा मा वि सुर्खेत .	छोरी बुहारी छात्रवृती	50000	
७	लक्ष्मी रावल	खार्पुनाथ, २	मानसरोवर नमुना मा वि सिमकोट,हुम्ला	छोरी बुहारी छात्रवृती	50000	
८	सुस्मिता रावत	सिमकोट, ५	मानसरोवर नमुना मा वि सिमकोट,हुम्ला	छोरी बुहारी छात्रवृती	50000	
९	कुशुमकली रोकाया	ताजाकोट, ३	कर्णाली प्रराविधिक शिक्षालय, जुम्ला	छोरी बुहारी छात्रवृती	50000	
१०	अर्जेली बुडा	खार्पुनाथ, ३	मानसरोवर नमुना मा वि सिमकोट,हुम्ला	छोरी बुहारी छात्रवृती	50000	
११	नाडमाड तामाङ्ग	नाम्खा, १	योगि नरहरीनाथ अनुसन्धान तथा प्रतिष्ठान, सुर्खेत	छोरी बुहारी छात्रवृती	50000	
१२	ल्हामु तामाङ्ग	नाम्खा, १	योगि नरहरीनाथ अनुसन्धान तथा प्रतिष्ठान, सुर्खेत	छोरी बुहारी छात्रवृती	50000	
१३	कार्मा छोइजोम तामाङ्ग	नाम्खा, १	योगि नरहरीनाथ अनुसन्धान तथा प्रतिष्ठान, सुर्खेत	छोरी बुहारी छात्रवृती	50000	
१४	अमरिता सन्ज्याल	अदानचुली, ४	सुर्खेत बहुमुखी क्याम्पस, सुर्खेत .	उच्च शिक्षा अपाङ्ग छात्रवृति	24000	
१५	गहुगोरा बोहोरा	सिमकोट, २	मानसरोवर बहुमुखी क्याम्पस सिमकोट, हुम्ला	उच्च शिक्षा अपाङ्ग छात्रवृति	24000	
१६	जंग कामी	चंखेली, २	हिमज्योति बहुमुखी क्याम्पस सर्केगाड, हुम्ला	उच्च शिक्षा दलित छात्रवृति	24000	
१७	बसन्त बि क	चंखेली, २	हिमज्योति बहुमुखी क्याम्पस सर्केगाड, हुम्ला	उच्च शिक्षा दलित छात्रवृति	24000	

१८	मक्क सुनार	चंखेली, २	मानसरोवर बहुमुखी क्याम्पस सिमकोट, हुम्ला	उच्च शिक्षा दलित छात्रवृत्ति	24000	
१९	हिरलाल बि क	सिमकोट, ७	मानसरोवर बहुमुखी क्याम्पस सिमकोट, हुम्ला	उच्च शिक्षा दलित छात्रवृत्ति	24000	
२०	उमा सार्की	सिमकोट, ५	मानसरोवर बहुमुखी क्याम्पस सिमकोट, हुम्ला	उच्च शिक्षा दलित छात्रवृत्ति	24000	

4.4 आ.व. २०८०/०८१ मा सामाजिक विकास कार्यालय डोल्पाबाट वितरित छात्रवृत्ति विवरणः

क्र स	विद्यार्थीको नाम	ठेगाना	अध्ययनरत निकाय	छात्रवृत्तिको प्रकार	प्राप्त रकम	कैफिय त
१	श्री निमा साङ्गमु सिंह	जगदुल्ला ४	श्री जना नमुना मावि सुर्खेत	प्रा.छोरीबुहारी	५००००.	
२	श्री चन्द्र रुपा थापा	मुङ्केचुला ३	श्री आदर्श मावि जुफाल डोल्पा	प्रा.छोरीबुहारी	५००००.	
३	श्री प्रयात्ना बस्नेत	जगदुल्ला ४	श्री कर्णाली मावि अनामनगर	प्रा.छोरीबुहारी	५००००.	
४	श्री रमी बुढा	जगदुल्ला ६	श्री कृष्ण मावि साधारण तथा प्राविधिक सुर्खेत	प्रा.छोरीबुहारी	५००००.	
५	श्री सावित्री ऐडी	जगदुल्ला ६	श्री चन्दनाथ मावि जुम्ला	प्रा.छोरीबुहारी	५००००.	
६	श्री गंगा ऐडी	जगदुल्ला ६	श्री कर्णाली मावि अनामनगर	प्रा.छोरीबुहारी	५००००.	
७	श्री उषा बुढा	मुङ्केचुला ४	श्री सरस्वती मावि दुनै	प्रा.छोरीबुहारी	५००००.	
८	श्री चिना विक	जगदुल्ला ५	श्री कर्णाली प्राविधिक शिक्षालय जुम्ला	प्रा.छोरीबुहारी	५००००.	
९	श्री जेनिशा थापा	जगदुल्ला ३	श्री सरस्वती मावि दुनै	प्रा.छोरीबुहारी	५००००.	
१०	श्री नौसरा बुढा	मुङ्केचुला ९	श्री यौगी नरहरी नाथ प्रतिष्ठान सुर्खेत	प्रा.छोरीबुहारी	५००००.	
११	श्री निशानी बोहोरा	जगदुल्ला ५	श्री सुर्खेत एजुकेशन एकेडेमी	प्रा.छोरीबुहारी	५००००.	
१२	श्री सोनिया बुढा	त्रिपुरा सुन्दरी ४	श्री आदर्श मावि जुफाल डोल्पा	प्रा.छोरीबुहारी	५००००.	
१३	श्री सविता बोहोरा	मङ्केचुला ५	श्री आदर्श मावि जुफाल डोल्पा	प्रा.छोरीबुहारी	५००००.	
१४	श्री भावना विक	ठुलीभेरी ३	श्री सरस्वती मावि दुनै	प्रा.छोरीबुहारी	५००००.	

४						
१ ५	श्री रेजिना शाही	मुड्केचुला ६	श्री नेरामावि चन्द्रगंग ६ सुखेत	प्रा.छोरीबुहारी	५००००.	
१ ६	श्री सविना रोकाया	ठुलीभेरी ४	श्री सरस्वती मावि दुनै	प्रा.छोरीबुहारी	५००००.	
१ ७	श्री शिरिषा बुढा	त्रिपुरा सुन्दरी ४	श्री आदर्श मावि जुफाल डोल्पा	प्रा.छोरीबुहारी	५००००.	
१ ८	श्री अस्मिता महतारा	जगदुल्ला ४	श्री कर्णाली प्राविधिक शिक्षालय जुम्ला	प्रा.छोरीबुहारी	५००००.	
१ ९	श्री रितु झाक्री बुढा मगर	त्रिपुरा सुन्दरी ६	श्री सरस्वती मावि दुनै	प्रा.छोरीबुहारी	५००००.	
उच्च शिक्षा दलित तर्फः						
१	विनोद सार्की	मुड्केचुला २	श्री लिकु संयुक्त क्याम्पस लिकु डोल्पा	दलित छात्रवृत्ति	२४०००.	

4.5 आ.व. २०८०/०८१ मा सामाजिक विकास कार्यालय जुम्लाबाट वितरण छात्रवृत्ति विवरणः

qm=;+	ljBfyL{sf] gfd	7]ufgf	cWoog/t lgsfo	5fqa[IQsf] k sf/	k fKt /sd	s}lkmot
!	lgzf g]kfnL	rGbggy g=kf=-(, h'Dnf	>L s0ffnL k fljws lzIffno, h'Dnf	5f]/L a'xf/L	%),)))	
@	efu/yL /fjn	rGbggy g=kf=@, h'Dnf	>L hg gd'gf dflj, 'v]{t	5f]/L a'xf/L	%),)))	
#	;/:jtL /fjt	l;hfF uf=kf=^, h'Dnf	>L s0ff{nL k fljws lzIffno, h'Dnf	5f]/L a'xf/L	%),)))	
\$	uLtf ykf	rGbggy g=kf=^, h'Dnf	>L s0ff{nL k fljws lzIffno, h'Dnf	5f]/L a'xf/L	%),)))	

%	c~hgf /fjt	ltnf uf=kf=-(, h'Dnf	>L s0ff{nL k fljlws lzIffno, h'Dnf	5f]/L a'xf/L	%),)))	
^	j;GtL a'9f	tftf]kfgL uf=kf=-- @, h'Dnf	>L s0ffnL k fljlws lzIffno, h'Dnf	5f]/L a'xf/L	%),)))	
&	sf]lknf a'9f	s=' uf=kf=#, h'Dnf	>L s0ff{nL k fljlws lzIffno, h'Dnf	5f]/L a'xf/L	%),)))	
*	gljgf lu/L	u'l7rf}/ uf=kf=%, h'Dnf	>L s0ff{nL k fljlws lzIffno, h'Dnf	5f]/L a'xf/L	%),)))	
(cGhgf dxtf/f	kft/f;L uf=kf=^, h'Dnf	>L s0ffnL k fljlws lzIffno, h'Dnf	5f]/L a'xf/L	%),)))	
!)	;/Ltf dxt	rGbggy g=kf=&, h'Dnf	>L of]uL g/xl/gfy cWooog tyf cg';Gwfg k lti7fg, ;v]{t	5f]/L a'xf/L	%),)))	
!!	clGtdf b]jsf]6f	rGbggy g=kf=!, h'Dnf	>L s0ffnL k fljlws lzIffno, h'Dnf	5f]/L a'xf/L	%),)))	
!@	;'gs]zf /fgf	l;Fhf uf=kf=#, h'Dnf	>L dflnsf dflj, wfkf h'Dnf	5f]/L a'xf/L	%),)))	

!#	;dL a8'jfn	s='= uf=kf=-%, h'Dnf	>L s0ffnL k fljlws lzIffno, h'Dnf	5f]/L a'xf/L	%),)))	
!\$	zf/bf vqL	rGbggy g=kf=-!), h'Dnf	>L s0ffnL k fljlws lzIffno, h'Dnf	5f]/L a'xf/L	%),)))	
!%	;htf dxtf/f	rGbggy g=kf=-!, h'Dnf	>L rGbggy dflj, vnuf+, h'Dnf	5f]/L a'xf/L	%),)))	
!^	Ozf a'9\yfkf	rGbggy g=kf=-#, h'Dnf	>L s0ff{nL k fljlws lzIffno, h'Dnf	5f]/L a'xf/L	%),)))	
!&	lglutf dxt	rGbggy g=kf=-&, h'Dnf	>L hgtf dflj, dxtufp, h'Dnf	5f]/L a'xf/L	%),)))	
!*	sljtf vqL	l;hfF uf=kf=-!, h'Dnf	>L dflnsf dflj, wfkf, h'Dnf	5f]/L a'xf/L	%),)))	
!(;f]ljgf sfsL{	s='= uf=kf=-&, h'Dnf	>L dflnsf dflj, wfkf, h'Dnf	5f]/L a'xf/L	@%),)))	
@)	;fhgf ;+Gofn	s='= uf=kf=-*, h'Dnf	>L cd/Hof]tL gd'gf dflj, ;'v]{t	5f]/L a'xf/L	@%),)))	
@!	sdnb]jL	kft/f;L	>L rGbggy dflj	5f]/L	@%),)))	

	dxtf/f	uf=kf=—^, h'Dnf	vnuf+, h'Dnf	a'xf/L		
@@	k'ikf~hnL /fjt	kft/f;L uf=kf=—&, h'Dnf	>L s0ff{nL k flj ws lzIffno, h'Dnf	5f]/L a'xf/L	@%,)))	
@#	uf}/L g]kfnL	rGbggy gkf—)#, h'Dnf	h'Dnf ax'd'vL SofDk;, h'Dnf	blnt	@\$,)))	
@\$	k ltdf s];L ;fsL{	rGbggy gkf—!), h'Dnf	h'Dnf ax'd'vL SofDk;, h'Dnf	blnt	@\$,)))	
@%	k'/LrGb g]kfnL	rGbggy gkf—!), h'Dnf	h'Dnf ax'd'vL SofDk;, h'Dnf	blnt	@\$,)))	
@^	If]q axfb/ sfdL	rGbggy gkf—\$, h'Dnf	h'Dnf ax'd'vL SofDk;, h'Dnf	blnt	@\$,)))	
@&	afns[i0f ;'gf/	rGbggy gkf—\$, h'Dnf	h'Dnf ax'd'vL SofDk;, h'Dnf	blnt	@\$,)))	
@*	;fg' ;'gf/	rGbggy gkf—*, h'Dnf	h'Dnf ax'd'vL SofDk;, h'Dnf	blnt	@\$,)))	
@(cl:dtf ;fsL{	u'l7rf}/ ufkf—)%, h'Dnf	h'Dnf ax'd'vL SofDk;, h'Dnf	blnt	@\$,)))	

		h'Dnf				
#)	k'ikf g]kfnL	rGbggy gkf-!), h'Dnf	h'Dnf ax'd'vL SofDk;, h'Dnf	blnt	@\$,)))	
#!	k sfz sfdL	tftf]kfgL ufkf-)^, h'Dnf	h'Dnf ax'd'vL SofDk;, h'Dnf	blnt	@\$,)))	
#@	kbd sfdL	u'l7rf}/ ufkf-)#, h'Dnf	h'Dnf ax'd'vL SofDk;, h'Dnf	ckf+u	@\$,)))	
##	lbks g]kfnL	kft/f;L ufkf-\$	h'Dnf ax'd'vL SofDk;, h'Dnf	ckf+u	@\$,)))	
#\$	lty {/fh rf}nfufO {+	tLnf ufkf- *	h'Dnf ax'd'vL SofDk;, h'Dnf	ckf+u	@\$,)))	
#%	lji0f' ljs	rGbggy gkf-\$	h'Dnf ax'd'vL SofDk;, h'Dnf	ckf+u	@\$,)))	
#^	rGb axfb'/ /fjt	tLnf ufkf- *	h'Dnf ax'd'vL SofDk;, h'Dnf	ckf+u	@\$,)))	

4.6 आ.व. २०८०/०८१ मा कालिकोट जिल्लाबाट छात्रवृत्ति वितरण विवरण:

छोरीबुहारी छात्रवृत्ती				
सि. न.	नाम थर	ठेगाना	प्राप्त रकम	कैफियत
१	निर्मला महतारा	शुभकालिका गा पा ८	50000	
२	रस्मीता कुमारी शाही	तिलागुफा न पा ११	50000	
३	फुलमाया कुमारी बम	पलाता गा पा ६	50000	
४	विनोदा संज्याल	पचालझरना गा पा ८	50000	
५	कविता हमाल	पलाता गा पा ७	50000	

६	पार्वती कुमारी शाही	महावै गा पा ६	50000	
७	सर्मिला अधिकारी	शुभकालिका गा पा २	50000	
८	एलिना शाही	शुभकालिका गा पा २	50000	
९	सर्मिला खड्का	खाँडाचक्र न पा २	50000	
१०	सुजता शाही	तिलागुफा न पा ४	50000	
११	वर्षा अधिकारी	खाँडाचक्र न. पा. ९	50000	
१२	दिलमाया बम	पलाता गा. पा. ९	50000	
१३	तिर्सना पाण्डे	खाँडाचक्र न. पा. ३	50000	
१४	गिता मल्ल	खाँडाचक्र न. पा. ८	50000	
१५	संध्या विष्ट	नरहरिनाथ गा पा २	50000	
१६	रमिता वि क	खाँडाचक्र न पा ५	50000	
१७	दर्पना बुढा	सान्नीत्रिवेणी गा पा २	50000	
१८	जानकी कार्की	खाँडाचक्र न पा ५	50000	
१९	पवित्रा शाही	खाँडाचक्र न पा ५	50000	
२०	मञ्जु शाही	तिलागुफा न पा ६	50000	

उच्च शिक्षा दलित छात्रवृत्ति				
सि .न .	विद्यार्थीको नाम	ठेगना	प्राप्त रकम	कैफियत
1.	अस्मीता सार्की	सान्नीत्रिवेणी गा. पा. ६	24000	
2.	लालमति परियार	नरहरिनाथ गा. पा. २	24000	
3.	भूकुटी बि. क	खाँडाचक्र न. पा.. १	24000	
4.	गौरीकला टमटा	खाँडाचक्र न. पा. १	24000	
5.	दिनेश बि. क	खाँडाचक्र न. पा. ४	24000	
6.	सक्कल बि. क	खाँडाचक्र न. पा. १	24000	
7.	केशपुरा बि. क	नरहरिनाथ गा पा २	24000	
8.	बिमल बि. क	नरहरिनाथ गा पा २	24000	
9.	खडक बहादुर बि.क	खाँडाचक्र न. पा. ११	24000	
10.	दत्त बि.क	नरहरिनाथ गा. पा .६	24000	

उच्च शिक्षा अपाङ्गता छात्रवृत्ति				
सि न	विद्यार्थीको नाम	ठेगाना	प्राप्त कुल अंक	कैफियत
१	सूचना बम	पलाता गा. पा. ७	24000	
२	धुर्व ऐडी	पचालझरना गा. पा. ७	24000	
३	विपना ऐडी	पलाता गा. पा. ८	24000	
४	नहकुल बुढा	पचालझरना गा. पा. ६	24000	

4.7 आ.व. २०८०/०८१ मा सामाजिक विकास कार्यालय दैलेख जिल्लाबाट वितरित छात्रवृत्ति विवरण:

सि.न	छात्रवृत्तिको प्रकार	विद्यार्थीको नाम	ठेगाना	अध्ययनरत शिक्षालय	अध्ययनरत विषय	प्राप्त छात्रवृत्ति रकम	कैफियत
१	प्राविधिक छोरीबुहारी छात्रवृत्ति	भिना खड्का	दुल्लु -१	दैलेख टेक्निकल स्कुल	H.A.	50000	
२	प्राविधिक छोरीबुहारी छात्रवृत्ति	लक्ष्मि करमारी विष्ट	डुङ्गेश्वर - २	सिब मा.वि	पशु विज्ञान	50000	
३	प्राविधिक छोरीबुहारी छात्रवृत्ति	लक्ष्मि नेपाली	नारायण- ३	दैलेख टेक्निकल स्कुल	H.A.	50000	
४	प्राविधिक छोरीबुहारी छात्रवृत्ति	बिमता कुमारी सिजापति	ठाटीकाध -४	योगि नरहरिनाथ	कृषि /बालि विज्ञान	50000	
५	प्राविधिक छोरीबुहारी छात्रवृत्ति	रञ्जना कुमारी शाही	ठाटीकाध -4	योगि नरहरिनाथ	कृषि /बालि विज्ञान	50000	
६	प्राविधिक छोरीबुहारी छात्रवृत्ति	पूर्णमा खड्का	नारायण- ७	सरस्वति मा.वि.	कृषि /बालि विज्ञान	50000	
७	प्राविधिक छोरीबुहारी छात्रवृत्ति	दिपा गिरि	महाबु-६	रेडक्रस मा.वि	जियोमेट्रिक	50000	
८	प्राविधिक छोरीबुहारी छात्रवृत्ति	मनिषा कुमारी रोकया	महाबु-६	महेन्द्र मा.वि	सिभिल इन्जिनिएरिङ	50000	
९	प्राविधिक छोरीबुहारी छात्रवृत्ति	कमला शाही	आठविष -६	योगि नरहरिनाथ	फार्मेसि	50000	
१०	प्राविधिक छोरीबुहारी छात्रवृत्ति	रोसनी माझी	आठविष- ४	योगि नरहरिनाथ	H.A.	50000	
११	प्राविधिक छोरीबुहारी छात्रवृत्ति	संगिता कुमारी थापा	भगवतिमा इ -१	भैरव मा.वि	वन विज्ञान	50000	
१२	प्राविधिक छोरीबुहारी छात्रवृत्ति	सपना बस्नेत	आठविष -५	योगि नरहरिनाथ	फार्मेसि	50000	

१ ३	प्राविधिक छोरीबुहारी छात्रवृत्ति	लक्ष्मी न्यौपाने	नौमुले -२	योगि नरहरिनाथ	सिभिल इन्जिनिए रिड	50000	
१ ४	प्राविधिक छोरीबुहारी छात्रवृत्ति	मनिसा थापा	दुल्लु-११	पञ्चकोशि बहुप्राविधिक	सिभिल इन्जिनिए रिड	50000	
१ ५	प्राविधिक छोरीबुहारी छात्रवृत्ति	सरिता अधिकारी	भगवतिमा ई-४	शिव मा.वि	पशु विज्ञान	50000	
१ ६	प्राविधिक छोरीबुहारी छात्रवृत्ति	सिता कुमारी आचार्य	नारायण- ३	दैलेख टेक्निकल स्कुल	H.A.	50000	
१ ७	प्राविधिक छोरीबुहारी छात्रवृत्ति	कमला विष्ट	डुङ्केश्वर -२	सरस्वति मा.वि.	कृषि /बालि विज्ञान	50000	
१ ८	प्राविधिक छोरीबुहारी छात्रवृत्ति	डिल कुमारी खड्का	दुल्लु-११	पञ्चकोशि बहुप्राविधिक	comput er er.	50000	
१ ९	प्राविधिक छोरीबुहारी छात्रवृत्ति	सदिका कार्कि	नारायण- ९	सरस्वति मा.वि.	कृषि /बालि विज्ञान	50000	
२ ०	प्राविधिक छोरीबुहारी छात्रवृत्ति	डिल कुमारी थापा	डुङ्केश्वर - १	सरस्वति मा.वि.	कृषि /बालि विज्ञान	50000	
२ १	प्राविधिक छोरीबुहारी छात्रवृत्ति	सर्मिला कटुवाल	दुल्लु -११	पञ्चकोशि बहुप्राविधिक	comput er er.	50000	
२ २	प्राविधिक छोरीबुहारी छात्रवृत्ति	विनिता वि.सि.	डुङ्केश्वर -४	योगि नरहरिनाथ	civil eng	50000	
२ ३	प्राविधिक छोरीबुहारी छात्रवृत्ति	मानसी शाही	चामुण्डा - ४	सरस्वति मा.वि.	कृषि /बालि विज्ञान	50000	
२ ४	प्राविधिक छोरीबुहारी छात्रवृत्ति	रेखा कुमारी माझि	आठविष- ४	योगि नरहरिनाथ	H.A.	50000	
२ ५	प्राविधिक छोरीबुहारी छात्रवृत्ति	यम कुमारी खत्री	महाबु-२	जगदिश मा.वि	कृषि/वा लि विज्ञान	50000	
२ ६	प्राविधिक छोरीबुहारी छात्रवृत्ति	रोजिना थापा	नारायण - ९	सरस्वति मा.वि.	I. scag	50000	
२ ७	प्राविधिक छोरीबुहारी छात्रवृत्ति	लक्ष्मी रेग्मी	भगवतिमा ई-३	शिव मा.वि	पशु विज्ञान	50000	

२ ८	प्राविधिक छोरीबुहारी छात्रवृत्ति	चाहना थापा मगर	डुङ्गेश्वर -6	राष्ट्रीय प्राविधिक	Lab technica 1	50000	
२ ९	प्राविधिक छोरीबुहारी छात्रवृत्ति	निसा नेपाली	महाबु-२	जगदिश मा.वि	कृषि/वा लि विज्ञान	50000	
३ ०	प्राविधिक छोरीबुहारी छात्रवृत्ति	रञ्जना कूमारी थापा	दुल्लु -११	योगि नरहरिनाथ	कृषि /बालि विज्ञान	50000	
३ १	प्राविधिक छोरीबुहारी छात्रवृत्ति	लक्ष्मी कुमारी शाही	चामुण्ड - १	योगि नरहरिनाथ	फार्मेसि	50000	
३ २	प्राविधिक छोरीबुहारी छात्रवृत्ति	गीता रावत	नारायण- ५	योगि नरहरिनाथ	सिभिल इन्जिनिए रिड	50000	
३ ३	प्राविधिक छोरीबुहारी छात्रवृत्ति	पवित्रा कुमारी शाही	महाबु-५	योगि नरहरिनाथ	कृषि /बालि विज्ञान	50000	
३ ४	प्राविधिक छोरीबुहारी छात्रवृत्ति	प्रतिक्षा शाहि	आठविष -१	योगि नरहरिनाथ	कृषि /बालि विज्ञान	50000	
३ ५	प्राविधिक छोरीबुहारी छात्रवृत्ति	अस्मिता शाहि	महाबु-४	जगदिश मा.वि	कृषि/वा लि विज्ञान	50000	
३ ६	प्राविधिक छोरीबुहारी छात्रवृत्ति	अमृता कुमारी बस्नेत	डुङ्गेश्वर- २	महेन्द्र मा.वि	सिभिल इन्जिनिए रिड	50000	
३ ७	प्राविधिक छोरीबुहारी छात्रवृत्ति	टिका नेपाली	महाबु-२	जगदिश मा.वि	कृषि/वा लि विज्ञान	50000	
३ ८	प्राविधिक छोरीबुहारी छात्रवृत्ति	मनिसा प्याकुरेल	नौमुले -१	योगि नरहरिनाथ	सिभिल इन्जिनिए रिड	50000	
३ ९	प्राविधिक छोरीबुहारी छात्रवृत्ति	दिपा थापा	आठविष -१	योगि नरहरिनाथ	फार्मेसि	33334	
४ ०	प्राविधिक छोरीबुहारी छात्रवृत्ति	झरना सिंह	भगवतिमा ई-७	योगि नरहरिनाथ	कृषि / बालि विज्ञान	33333	
४ १	प्राविधिक छोरीबुहारी छात्रवृत्ति	दिक्षा न्यौपाने	नारायण- ६	दैलेख टेक्निकल स्कुल	H.A.	33333	

४ २	उच्च शिक्षा दलित छात्रवृत्ति	सुनिता सुनार	डुङ्केश्वर -२	नारायण बहुमुखी क्याम्पस	उच्च शिक्षा	24000	
४ ३	उच्च शिक्षा दलित छात्रवृत्ति	मिना सुनार	महाबु-१	सुर्खेत मोडेल कलेज	उच्च शिक्षा	24000	
४ ४	उच्च शिक्षा दलित छात्रवृत्ति	पम्फा दमाई	भैरवी -१	द्रोणाचल बहुमुखी क्याम्पस	उच्च शिक्षा	24000	
४ ५	उच्च शिक्षा दलित छात्रवृत्ति	टेक बहादुर चदारा	महाबु-१	सुर्खेत बहुमुखि	उच्च शिक्षा	24000	
४ ६	उच्च शिक्षा दलित छात्रवृत्ति	उर्मिला नेपाली	दुल्लु-८	द्रोणाचल बहुमुखी क्याम्पस	उच्च शिक्षा	24000	
४ ७	उच्च शिक्षा दलित छात्रवृत्ति	चन्द्रिका सोनी	नारायण-९	सुर्खेत मोडेल कलेज	उच्च शिक्षा	24000	
४ ८	उच्च शिक्षा दलित छात्रवृत्ति	निर्मला सुनार	महाबु-६	मध्यपश्चिम विश्व विद्यालय	उच्च शिक्षा	24000	
४ ९	उच्च शिक्षा दलित छात्रवृत्ति	दिपक सुनार	डुङ्केश्वर -१	नारायण बहुमुखी क्याम्पस	उच्च शिक्षा	24000	
५ ०	उच्च शिक्षा दलित छात्रवृत्ति	मामसेरी कामी	ठाटिकाध -३	चामुण्डा कलेज	उच्च शिक्षा	24000	
५ १	उच्च शिक्षा दलित छात्रवृत्ति	गिता कुमारी सुनार	दुल्लु-५	द्रोणाचल बहुमुखी क्याम्पस	उच्च शिक्षा	24000	
५ २	उच्च शिक्षा अपाङ्ग छात्रवृत्ति	मनिसा बोगटी	ठाटिकाध -३	चामुण्डा क्याम्पस	उच्च शिक्षा	24000	
५ ३	उच्च शिक्षा अपाङ्ग छात्रवृत्ति	सुप्रिया सुनार	महाबु -१	चामुण्डा क्याम्पस	उच्च शिक्षा	24000	

4.8 आ.व. २०८०/०८१ मा सामाजिक विकास कार्यालय जाजारकोट जिल्लाबाट वितरित छात्रवृत्ति विवरण:

क्र. स.	विद्यार्थीको नाम	ठेगाना	अध्ययनरत निकाय	छात्रवृत्तिको प्रकार	प्राप्त रकम	कैफियत
1	विना वि.सी.	छेडागाड न.पा.-३ जाजरकोट	सुर्खेत एजुकेशन डेभलपमेन्ट एकेडेमी	प्राविधिक छोरी बुहारी	5000 0.-	

			(सेडा), सु			
2	निरुता पुन मगर	शिवालय गा.पा.-1 जाजरकोट	जाजरकोट बहुप्राविधिक शिक्षालय, जा	प्राविधिक छोरी बुहारी	5000 0.-	
3	सुवासना घर्ती मगर	भेरी न.पा.-5 जाजरकोट	जाजरकोट बहुप्राविधिक शिक्षालय, जा	प्राविधिक छोरी बुहारी	5000 0.-	
4	सम्झना वि.क.	बारेकोट गा.पा.-6 जाजरकोट	जाजरकोट बहुप्राविधिक शिक्षालय, जा	प्राविधिक छोरी बुहारी	5000 0.-	
5	सुनिता वली	नलगाड न.पा.-13 जाजरकोट	श्री आदर्श माध्यमिक विद्यालय, डो	प्राविधिक छोरी बुहारी	5000 0.-	
6	जेनिशा के.सी.	भेरी न.पा.-5 जाजरकोट	जाजरकोट बहुप्राविधिक शिक्षालय, जा	प्राविधिक छोरी बुहारी	5000 0.-	
7	तारा शाही	जुनिचाँदे गा.पा.-9 जाजरकोट	जाजरकोट बहुप्राविधिक शिक्षालय, जा	प्राविधिक छोरी बुहारी	5000 0.-	
8	प्रतिमा खड्का	छेडागाड न.पा.-2 जाजरकोट	श्री नेपाल राष्ट्रिय चन्द्रगंगा मा.वि. सु	प्राविधिक छोरी बुहारी	5000 0.-	
9	यसुदा सिंह	कुशे गा.पा.-8 जाजरकोट	जाजरकोट बहुप्राविधिक शिक्षालय, जा	प्राविधिक छोरी बुहारी	5000 0.-	
10	निरा आर्चाय	भेरी न.पा.-11 जाजरकोट	श्री अमरज्योति नमुना मा.वि., सु	प्राविधिक छोरी बुहारी	5000 0.-	
11	शर्मिला जैसी	छेडागाड न.पा.-13 जाजरकोट	जाजरकोट बहुप्राविधिक शिक्षालय, जा	प्राविधिक छोरी बुहारी	5000 0.-	
12	विमला रोका	नलगाड न.पा.-3 जाजरकोट	जाजरकोट बहुप्राविधिक शिक्षालय, जा	प्राविधिक छोरी बुहारी	5000 0.-	
13	राधिका पुन	भेरी न.पा.-5 जाजरकोट	जाजरकोट बहुप्राविधिक शिक्षालय, जा	प्राविधिक छोरी बुहारी	5000 0.-	
14	राम माया सिंह	बारेकोट गा.पा.-5 जाजरकोट	जाजरकोट बहुप्राविधिक शिक्षालय, जा	प्राविधिक छोरी बुहारी	5000 0.-	
15	समिक्षा शाही	जुनिचाँदे गा.पा.-11 जाजरकोट	श्री माध्यमिक विद्यालय, शिर्पाचौर, जा	प्राविधिक छोरी बुहारी	5000 0.-	
16	सविता चन्द	भेरी न.पा.-5 जाजरकोट	जाजरकोट बहुप्राविधिक शिक्षालय, जा	प्राविधिक छोरी बुहारी	5000 0.-	
17	मुना शर्मा	भेरी न.पा.-11 जाजरकोट	जाजरकोट बहुप्राविधिक शिक्षालय, जा	प्राविधिक छोरी बुहारी	5000 0.-	
18	करिष्मा गौतम	छेडागाड न.पा.-11 जाजरकोट	श्री जगदिश माध्यमिक विद्यालय, दै	प्राविधिक छोरी बुहारी	5000 0.-	
19	रुपा बुढा	जुनिचाँदे गा.पा.-7	श्री माध्यमिक विद्यालय,	प्राविधिक छोरी	5000	

		जाजरकोट	शिर्पाचौर, जा	बुहारी	0.-	
20	हिरा ज्योती	बारेकोट गा.पा.-1 जाजरकोट	श्री आदर्श माध्यमिक विद्यालय, डो	प्राविधिक छोरी बुहारी	5000 0.-	
21	टेक बहादुर सार्की	छेडागाड न.पा.-13 जाजरकोट	शितल क्याम्पस चौरजहारी, रु	उच्च शिक्षा दलित	2400 0.-	
22	सुस्मिता सुनार	भेरी न.पा.-१३ जाजरकोट	शितल क्याम्पस चौरजहारी, रु	उच्च शिक्षा दलित	2400 0.-	
23	झरना कुमारी चदारा	जुनिचाँदे गा.पा.-५ जाजरकोट	नलगाड बहुमुखी क्याम्पस, जा	उच्च शिक्षा दलित	2400 0.-	
24	रुविन नेपाली	बारेकोट गा.पा.-1 जाजरकोट	शितल क्याम्पस चौरजहारी, रु	उच्च शिक्षा दलित	2400 0.-	
25	रेखा नेपाली	बारेकोट गा.पा. -2 जाजरकोट	सुर्खेत बहुमुखी क्याम्पस, सु	उच्च शिक्षा दलित	2400 0.-	
26	झरना वि.क	शिवालय गा.पा.-१ जाजरकोट	जनज्ञानकुञ्ज क्याम्पस, जा	उच्च शिक्षा दलित	2400 0.-	
27	प्रनिशा सुनार	भेरी न.पा.-1३ जाजरकोट	शितल क्याम्पस चौरजहारी, रु	उच्च शिक्षा दलित	2400 0.-	
28	अमर बहादुर नेपाली	छेडागाड न.पा.-४ जाजरकोट	जनज्ञानकुञ्ज क्याम्पस, जा	उच्च शिक्षा दलित	2400 0.-	
29	अस्मिता सुनार	भेरी न.पा.-३ जाजरकोट	नलगाड बहुमुखी क्याम्पस, जा	उच्च शिक्षा दलित	2400 0.-	
30	तुल्सी वि.क	कुशे गा.पा.-7 जाजरकोट	भेरी ज्ञानोदय बहुमुखी क्याम्पस, जा	उच्च शिक्षा दलित	2400 0.-	
31	युवराज कार्की	भेरी न.पा.-१० जाजरकोट	शितल क्याम्पस चौरजहारी, रु	उच्च शिक्षा अपाङ्ग	2400 0.-	
32	जय बहादुर घर्ति मगर	जुनिचाँदे गा.पा.-७ जाजरकोट	जनज्ञानकुञ्ज क्याम्पस, जा	उच्च शिक्षा अपाङ्ग	2400 0.-	
33	सुदिप खत्री	भेरी न.पा.-२ जाजरकोट	नलगाड बहुमुखी क्याम्पस, जा	उच्च शिक्षा अपाङ्ग	2400 0.-	
34	ललिता नेपाली	छेडागाड न.पा.-९ जाजरकोट	जनज्ञानकुञ्ज क्याम्पस, जा	उच्च शिक्षा अपाङ्ग	2400 0.-	
35	प्रदिप न्यौपाने	छेडागाड न.पा.-६ जाजरकोट	जनज्ञानकुञ्ज क्याम्पस, जा	उच्च शिक्षा अपाङ्ग	2400 0.-	
36	सविता मल्ल	भेरी न.पा.-४ जाजरकोट	भेरी ज्ञानोदय बहुमुखी क्याम्पस, जा	उच्च शिक्षा अपाङ्ग	2400 0.-	
37	चन्दिका पुन	भेरी न.पा.-६ जाजरकोट	शितल क्याम्पस चौरजहारी, रु	उच्च शिक्षा अपाङ्ग	2400 0.-	

38	नरेन्द्र परियार	नलगाड न.पा.-7 जाजरकोट	नलगाड बहुमुखी क्याम्पस, जा	उच्च शिक्षा अपाङ्ग	2400 0.-
----	-----------------	--------------------------	-------------------------------	-----------------------	-------------

4.9 आ.व. २०८०/०८१ मा सामाजिक विकास कार्यालय सल्यान जिल्लाबाट वितरित छात्रवृत्ति विवरणः

क्र.स.	नाम थर	ठेगाना	अध्ययनरत विषय	प्राप्त रकम
१	ममता कुमारी भण्डारी	छत्रेश्वरी-७, सल्यान	सिभिल इन्जिनियरिङ्ग	50000
२	यमुना शर्मा	शारदा-११, सल्यान	सिभिल इन्जिनियरिङ्ग	50000
३	टिका डाँगी	बागचौर-७, सल्यान	सिभिल इन्जिनियरिङ्ग	50000
४	बन्दना बुढाथोकी	कपुरकोट-५, सल्यान	सामान्य चिकित्सा	50000
५	नविना बुढाथोकी	बनगाड कुपिण्डे-३, सल्यान	बाली विज्ञान	50000
६	कोपिला के.सी.	बागचौर-२, सल्यान	सिभिल इन्जिनियरिङ्ग	50000
७	टिका बस्नेत	कपुरकोट-२, सल्यान	पशु विज्ञान	50000
८	सुस्मिता थापा	बनगाड कुपिण्डे-७, सल्यान	पशु विज्ञान	50000
९	शोभा के.सी.	शारदा-१४, सल्यान	पशु विज्ञान	50000
१०	दिना योगी	सिद्धकुमाख-३, सल्यान	सिभिल इन्जिनियरिङ्ग	50000
११	आरती बुढा	बनगाड कुपिण्डे-१, सल्यान	बाली विज्ञान	50000
१२	सरिता गिरी	शारदा-१, सल्यान	बाली विज्ञान	50000
१३	सीता बोहरा	बनगाड कुपिण्डे-१, सल्यान	पशु विज्ञान	50000
१४	चेतना खड्का	दार्मा-५, सल्यान	बाली विज्ञान	50000
१५	सुमित्रा पुन	कुमाख-५, सल्यान	वन विज्ञान	50000
१६	दिपिया महर	शारदा-११, सल्यान	बाली विज्ञान	50000

१७	नुमा वली	बागचौर-६, सल्यान	सिभिल इन्जिनियरिङ्ग	50000
१८	गिता कुमाई	कुमाख-५, सल्यान	सामान्य चिकित्सा	50000
१९	मनिषा सिंह	दार्मा-५, सल्यान	पशु विज्ञान	50000
20	सुनिता कुमारी वली	बागचौर-६, सल्यान	सिभिल इन्जिनियरिङ्ग	50000
जम्मा				1000000

उच्च शिक्षा अपाङ्ग छात्रवृत्ति पाउने विद्यार्थीहरूको विवरण					
क्र.स.	नाम थर	ठेगाना	तह	रकम	अध्ययनरत शिक्षालय
१	निम बहादुर रकाल	त्रिवेणी-२, सल्यान	स्नातक	24000	सुर्खेत बहुमुखी क्याम्पस
२	विमल बुढा	कालिमाटी-१, सल्यान	स्नातक	24000	सुर्खेत बहुमुखी क्याम्पस
३	कर्ण बहादुर चन्द	दार्मा-४, सल्यान	स्नातक	24000	फारुला बहुमुखी क्याम्पस
४	कमल बुढाथोकी	दार्मा-३, सल्यान	स्नातक	24000	फारुला बहुमुखी क्याम्पस
उच्च शिक्षा दलित छात्रवृत्तिका लागि छनौट भएका विद्यार्थीहरूको नामावली					
क्र.स.	नाम थर	ठेगाना	तह	रकम	अध्ययनरत शिक्षालय
१	गिता सुनार	शारदा-७, सल्यान	स्नातक	24000	शिव जन क्याम्पस सितलपाटी
२	सिर्जना वि.क.	शारदा-१४, सल्यान	स्नातक	24000	शिव जन क्याम्पस सितलपाटी
३	निशा रसाइली	शारदा-१२, सल्यान	स्नातक	24000	शिव जन क्याम्पस सितलपाटी
४	करिष्मा वि.क.	दार्मा-४, सल्यान	स्नातक	24000	शिव जन क्याम्पस सितलपाटी
५	पुस्पा वि.क.	बनगाड कुपिण्डे-८, सल्यान	स्नातक	24000	जनकल्याण क्याम्पस सल्यान

६	अस्मिता वि.क.	शारदा-२, सल्यान	स्नातक	24000	सल्यान बहुमुखी क्याम्पस
7	संगिता वि.क.	बागचौर-१, सल्यान	स्नातक	24000	जनकल्याण क्याम्पस सल्यान
8	सरस्वती वि.क.	छत्रेश्वरी-३, सल्यान	स्नातक	24000	शिव जन क्याम्पस सितलपाटी
9	भावना वि.क.	बागचौर-२, सल्यान	स्नातक	24000	शिव जन क्याम्पस सितलपाटी
10	गिता महर	दार्मा-१, सल्यान	स्नातक	24000	फारुला बहुमुखी क्याम्पस सल्यान

4.10 आ.व. २०८०/०८१ मा सामाजिक विकास कार्यालय रुकुम पश्चिमबाट वितरित छात्रवृत्ति विवरणः

क्र स	विद्यार्थीको नाम	ठेगाना	अध्ययनरत निकाय	छात्रवृत्तिको प्रकार	प्राप्त रकम	कैफियत
१	चाँदनी शाही	मु.न.पा-१ रुकुम पश्चिम	मुसिकोट खलंगा बहुमुखी क्याम्पस रुकुम पश्चिम	अपाङ्ग उच्च छात्रवृत्ति	रु 24000	
२	सुजन थापा	मु.न.पा-१ रुकुम पश्चिम	रुकुमेली क्याम्पस रुकुम पश्चिम	अपाङ्ग उच्च छात्रवृत्ति	रु 2400०	
३	जमुना	त्रिवेणी गा.पा-७ रुकुम पश्चिम	सिम्रुतु क्याम्पस रुकुम पश्चिम	अपाङ्ग उच्च छात्रवृत्ति	रु 24000	
४	संगम बिक	सानीभेरी गा.पा-१ रुकुम पश्चिम	मध्य पश्चिम विस्व विद्यालय ग्राजुयट स्कुल अफ इन्जिनियरिङ विरेन्द्रनगर सुर्खेत	दलित उच्च शिक्षा छात्रवृत्ति	रु 24000	
५	संगिना सिदाल परियार	मु.न.पा-५ रुकुम पश्चिम	रुकुमेली क्याम्पस रुकुम पश्चिम	दलित उच्च शिक्षा छात्रवृत्ति	रु 24000	
६	हिमबहादुर दमाई	चौ.न.पा-४ रुकुम पश्चिम	सितल क्याम्पस चौ.न.पा-४ रुकुम पश्चिम	दलित उच्च शिक्षा छात्रवृत्ति	रु 24000	
७	दुर्गा प्रसाद वि.क	मु.न.पा-९ रुकुम पश्चिम	मुसिकोट खलङ्गा बहुमुखी क्याम्पस रुकुम पश्चिम	दलित उच्च शिक्षा छात्रवृत्ति	रु 24000	
८	विशाल परियार	चौरजहारी न.पा-१३ रुकुम पश्चिम	जहारी क्याम्पस चौ.न.पा रुकुम पश्चिम	दलित उच्च शिक्षा छात्रवृत्ति	रु 24000	
९	यलजङ वि.क	मु.न.पा-५ रुकुम पश्चिम	रुकुमेली क्याम्पस रुकुम पश्चिम	दलित उच्च शिक्षा छात्रवृत्ति	रु 24000	

१०	सन्तोष वि.क	चौरजहारी न.पा-२ रुकुम पश्चिम	सितल क्याम्पस चौ.न.पा रुकुम पश्चिम	दलित उच्च शिक्षा छात्रवृत्ति	रु 24000	
११	अपार रसाइली	सानीभेरी गा.पा-११ रुकुम पश्चिम	सानीभेरी शिक्षा क्याम्पस रुकुम पश्चिम	दलित उच्च शिक्षा छात्रवृत्ति	रु 24000	
१२	अर्जुन परियार	मु.न.पा-५ रुकुम पश्चिम	रुकुमेली क्याम्पस रुकुम पश्चिम	दलित उच्च शिक्षा छात्रवृत्ति	रु 24000	
१३	अस्मिता शिर्पाली	त्रिवेणी गा.पा-६ रुकुम पश्चिम	मुसिकोट खलङ्गा बहुमुखी क्याम्पस रुकुम पश्चिम	दलित उच्च शिक्षा छात्रवृत्ति	रु 24000	

परिच्छेद-5
राजस्व र बेरुजूको अवस्था

5.1 निर्देशनालयको आ.व. २०८०/०८१ को राजस्व विवरण:

सि.नं.	राजस्व शीर्षक	जम्मा रकम	कैफियत
१	१४२२३- शिक्षाक्षेत्रको आम्दानी	३,०७,८५०/-	
२	१४२२४- परीक्षाशुल्क	७००/-	
३	१४२२९- अन्य प्रशासनिक सेवा शुल्क	८१,०००/-	
४	१५१११- बेरुजू	३४,३५२/-	
	जम्मा	४,२३,९०२/-	

5.2 शिक्षा विकास निर्देशनालय र सामाजिक विकास कार्यालयहरुको बेरुजू अवस्था:

सि.नं	कार्यालय	आ.व. ०७९/०८० सम्मको बेरुजू	आ.व. ०८०/०८१ मा समपरीक्षण गरिएको बेरुजू	बाँकी बेरुजू	कैफिय त
१	शिक्षा विकास निर्देशनालय, सुर्खेत	182340530.5 0	39008571.00	143331959.5 0	21.85
२	सामाजिक विकास कार्यालय, मुगु	0.00	0.00	0.00	
३	सामाजिक विकास कार्यालय, हुम्ला	21183983.00	14057816.00	7126167.00	66.36
४	सामाजिक विकास कार्यालय, डोल्पा	6109744.00	2009587.00	4100157.00	32.89
५	सामाजिक विकास कार्यालय, जुम्ला	1355504.00	615838.00	739666.00	45.43
६	सामाजिक विकास कार्यालय, कालिकोट				
७	सामाजिक विकास कार्यालय, दैलेख	73912265.81	36272587.26	37639678.55	49.08
८	सामाजिक विकास कार्यालय, जाजरकोट	61300000.00	57583409.00	3716591.00	93.94
९	सामाजिक विकास कार्यालय, सल्यान	7553755.92	6020615.33	1533140.59	79.7
१०	सामाजिक विकास कार्यालय, रुकुमपश्चिम	१२८६०४१६	203980	12656436.00	1.586
जम्मा		366616199.2 3	155772403.5 9	210843795.6 4	42.49

परिच्छेद-6 विविध

6.1 प्रभावकारी कार्यक्रम र कार्यान्वयनको अवस्था:

- विद्यालय भवन निर्माण
- छात्रवृत्ति (उच्च शिक्षा प्राविधिक छात्रवृत्ति, उच्च शिक्षा छोरिबुहारी, उच्च शिक्षा अपांग, उच्च शिक्षा दलित र सीमान्तकृत छात्रवृत्ति) वितरण

- स्थानीय तहका शिक्षा यूवा तथा खेलकुद शाखाका कर्मचारीहरु र सामाजिक समितिका संयोजकहरुलाई कार्यक्रम सम्बन्धी अभिमुखीकरण र अन्तरक्रिया कार्यक्रम
- सामाजिक विकास कार्यालयका प्रमुखहरुलाई कार्यक्रमको अभिमुखीकरण, समीक्षा र अन्तरक्रिया कार्यक्रम
- शिक्षा विकास तथा समन्वय इकाइ प्रमुखहरुलाई SEE परीक्षा व्यवस्थापन अभिमुखीकरण बैठक अन्तरक्रिया कार्यक्रम
- IEMIS सम्बन्धी स्थानीय तहका (जुम्ला, मुगु र कालिकोट) जिल्लाका शिक्षा युवा तथा खेलकुद शाखाका कर्मचारी, सामाजिक विकास कार्यालयका कर्मचारी र शिक्षा विकास तथा समन्वय इकाइका प्रमुखहरुलाई क्षमता विकास तालिम
- विद्यार्थी प्रतिभा पहिचान कार्यक्रम
- मानव सेवा आश्रम, प्रशान्ति वृद्धाश्रम, हिंसा प्रभावित अल्पकालिन आश्रय सहितको जिल्ला दिवा सेवा केन्द्र र जेष्ठ नागरिक दिवा सेवा केन्द्र जस्ता सामाजिक सेवामूलक संघ संस्थालाई संचालन तथा व्यवस्थापन सहयोग कार्यक्रम
- सुर्खेत जिल्लाका सबै पालिकाका कार्यपालिकाका सदस्यहरु, विद्यार्थी, शिक्षक, टोल विकास समिति, स्वास्थ्य स्वयम् सेविका, लगायतका व्यक्तिहरुलाई सामाजिक हानिकारक अभ्यास सम्बन्धी (४८० जनालाई ३ दिने) क्षमता विकास तालिम
- बालअधिकार र कर्तव्य तथा बालबालिका माथी हुने शारीरिक तथा मानसिक दण्ड सजाय विरुद्धको विद्यालय स्तरमा विद्यार्थी शिक्षक विव्यस र शिअसंघका पदाधिकारीहरु सुर्खेत जिल्लाका ५ वटा मावि विद्यालयका ३७९ जनालाई सचेतनामूलक कार्यक्रम
- सांकेतिक भाषा दोभाषे सम्बन्धी बढी जनसम्पर्क हुने कार्यालयहरुका १५ जना कर्मचारीहरुलाई ३ महिने प्रशिक्षण कार्यक्रम
- पालिकास्तरमा १०५ जनालाई लोपन्मुख तथा सीमान्तकृत समुदायको लागि सचेतना तथा अभिमुखीरण कार्यक्रम
- लोपन्मुख तथा सीमान्तकृत समुदायको जीविकोपार्जन तथा आयआर्जन कार्यक्रम अन्तरगत २६३ जना विद्यार्थीलाई शैक्षिक तथा स्टेशनरी सामग्रीका लागि आर्थिक सहयोग

6.2 सम्पन्न हुन नसकेका कार्यक्रमहरु:

- एक जिल्ला एक नमुना विद्यालय भौतिक पूर्वाधार निर्माण कार्यक्रम
- ४ कोठे २ वटा विद्यालय भवन निर्माण (श्री ने रा मा वि धनरासको ४ कोठे भवन निर्माण चौकुने गा पा १ सुर्खेत र श्री ने रा प्रा वि मुग्रेको ४ कोठे भवन निर्माण सिम्ला गा पा ९ सुर्खेत) (जग्गा र आन्तरिक बिवाद)
- सिम्ला गाउँपालिका-६, राकम, सुर्खेतमा मान सिंह स्मृति भवन र शालिक निर्माण
- कर्णाली नागरिक अतिथि सेवा गृह निर्माण
- श्री ज्ञानज्योती प्रा वि काल्चे शौचालय मर्मत गुर्भाकोट न पा १ सुर्खेत र श्री वसन्त आ वि सुगरखाल शौचालय निर्माण वराहताल गा पा १ सुर्खेत
(कार्यक्रमको नाम फरक परेको सच्याउन नसकेको)

6.3 कम प्रभावकारी कार्यक्रम:

- लोपन्मुख तथा सीमान्तकृत समुदायको जिविकोपार्जन तथा आयआर्जन कार्यक्रम अन्तरगत बिउपूजी परिचालन
- जिल्ला खेलकुद समिति सञ्चालन तथा व्यवस्थापन

6.4 सम्पादन गरिएका असल अभ्यासहरू:

- कार्यक्रम कार्यान्वयनका लागि बार्षिक कार्य योजना तयार गरी कार्यान्वयन गरिएको,
- संघ र स्थानीय तहसँग कार्यक्रम कार्यान्वयनमा समन्वय र सहकार्य कायम गरी अपनत्व बृद्धि गरिएको,
- जुम्लामा सामाजिक विकास कार्यालय सरकारी भवनबाट कार्य सम्पादन हुन सफल भएको,
- सामाजिक विकास कार्यालय मुगुको बेरुजू सून्य,
- सामाजिक विकास कार्यालय डोल्पाले सेवाग्राही लकबुक तयार गरेको,
- कार्यक्रम कार्यान्वयन गर्दा जसको सवाल उसैको नेतृत्व र सहभागितालाई प्रश्रय दिएको,
- सकेसम्म सबै स्थानीय तहलाई समेट्ने गरी कार्यक्रम संचालन र कार्यान्वयनलाई जोड दिएको,
- जातिय विभेद विरुद्धको अभियान अन्तरगत जनचेतनामूलक भिडियो निर्माण,
- योजनाको स्थलगत अनुगमन र प्रतिवेदनलाई भुक्तानीका लागि अनिवार्य गरिएको,
- सामाजिक विकास कार्यालय जाजरकोटमा Zero Hour औपचारिक बैठक एवम् छलफल सुचारु गरिएको,
- प्रमुख जिल्ला अधिकारी, जिल्ला समन्वय समित, नागरिक समाजहरूको अगुवाइमा संयुक्त कार्यक्रम अनुगमन,
कार्यक्रम कार्यान्वयनमा आइपरेका समस्याहरू:
- आर्थिक वर्षको बिचमा कार्यालय हटाइएको निर्णयले अन्यौलता सिर्जना भई कर्मचारीहरूको मनबोल कमजोर भई कार्यक्रम कार्यान्वयनमा ढिला सुस्ति भएको,
- योजना छनोट भएका विद्यालयहरूको नाम ठेगाना तह फरक परी समयमा सुधार हुन नसकि कार्यक्रम नै सम्पन्न हुन नसकेको,
- विद्यालय भवन निर्माणको लागि कर्णाली प्रदेशको आफ्नो स्वीकृत ड्रइङ डिजाइन नहुदा साविकको शिक्षा विभागबाट स्वीकृत ड्रइङ डिजाइन प्रयोग गर्दा सबै स्थान र भुगोलमा उपयुक्त नभएको,
- योजना छनोटमा नै समस्या भएको कतिपय विद्यालयहरूमा जग्गा नहुँदा विव्यस गठन नहुँदा विद्यालयको आन्तरिक मनमुटावका कारण निर्माण कार्य नै अगाडी बढ्न नसकि रकम फ्रिज भएको,
- निर्माण व्यवसायीद्वारा ठेक्का लिएका योजनामा ढिलासुस्ती भै समयमा काम सम्पन्न नहुने र रकम फ्रिज गैरहेको,
- सम्बन्धित कार्यालयबाट माग नभएका कार्यक्रम योजना अन्यत्रबाट भित्रिदा कार्यान्वयनमा विविध समस्या सामना गर्नु पर्ने,
- जिल्लागत रुपमा सामाजिक विकास कार्यालयका कार्यक्रमहरूमा एकरूपता नभएको,

- बेरुजू समपरीक्षण गर्न नसकिएको बेरुजू रकम बढी भएको,
- एक जिल्ला एक नमुना विद्यालय कार्यक्रम अन्तिम चरणमा कार्यान्वयनमा आउन नसकेकोले ठूलो रकम फ्रिज गै प्रगति न्यून भएको,
- लेखा तथा अन्य कर्मचारीहरूको रिक्त दरबन्दीमा पदपूर्ति नभएको,
- कार्यक्रममा दोहोरोपन,
- सिलिड र कार्यक्रम फरक,
- विगत आ.व.हरूमा सम्पन्न हुन नसकेका अधुरा भवनहरू रहेको,

6.5 चुनौती:

- योजनाहरू तोकिएको समयमा सम्पन्न हुन नसक्नु आर्थिक वर्षको अन्त्यमा नै खर्च हुने परिपाटी
- जनस्तरबाट माग गरिएका अति आवश्यक भएका साना तिना योजनालाई सम्बोधन गर्नका लागि कार्यालयमा बजेट नहुँदा मन्त्रालयलाई नै अनुरोध गर्नुपर्ने .
- आर्थिक वर्षको अन्तमा हावाहुरी लगायतका विपदाबाट कर्णाली प्रदेश अन्तर्गतका विभिन्न स्थानीय तहका विद्यालयहरूमा क्षति पुगेको तत्काल पठनपाठनको समस्या भैरहेको र प्रदेश स्तरबाट सहयोग गर्न नसकिएको .
- निर्माण व्यवसायीद्वारा तोकिएको समयमा काम सम्पन्न गराउने चुनौति भएको (ठेक्कामा धेरै रकम घट्ने र काम नगर्ने प्रवृत्ति)
- प्रदेश स्तरमा SEE परीक्षा संचालन र व्यवस्थापनका लागि थप स्रोत साधनको व्यवस्था हुन नसकेको .
- शिक्षा र सामाजिक क्षेत्रमा न्यून बजेट बिनियोजन हुनु.

6.6 सिकाई:

- प्रदेशमा शिक्षामा भएको बजेट भवन निर्माण लगायतका हार्डवेयर तर्फ मात्र केन्द्रित भएको कक्षाकोठा भित्रको शिक्षण सिकाई सुधार गर्ने खालका कार्यक्रमहरूलाई प्राथमिकता दिनुपर्ने देखिन्छ .
- विद्यालय भवन निर्माणका लागि माध्यमिक विद्यालयमा मात्र केन्द्रित भएको साना प्राथमिक र आधारभुत तहको विद्यालयहरूको भौतिक अवस्था कमजोर भएको .
- शिक्षक विद्यार्थी अभिभावक विव्यस शिअसंघलाई कार्यक्रममा समेट्न नसकिएको कर्णालीको नतिजा सुधारका लागि थप कार्यक्रम गर्नुपर्ने देखिन्छ .
- कार्यक्रम कार्यान्वयन दिग्दर्शन कार्यविधिहरू, समयमा नै तयार गर्नुपर्ने देखिन्छ .
- बेरुजू समपरीक्षणका लागि प्रदेश स्तरमा समपरीक्षण गोष्ठी आयोजना गर्दा सहजता हुने देखिन्छ .
- कर्णाली प्रदेशका केही जिल्लाहरूमा विद्यार्थी संख्या घट्दो क्रममा रहेको र प्रदेश राजधानीका विद्यालयहरूमा विद्यार्थी संख्या अत्याधिक बढ्दो क्रममा रहेकाले शिक्षक विद्यार्थी अनुपात हेरी आवश्यक शिक्षकहरूको व्यवस्थापनमा ध्यान दिनुपर्ने जरुरी देखिन्छ .
- साविकका कर्णालीका ५ जिल्लामा निर्माणाधिन रहेका आवासिय विद्यालयहरूलाई संघ, प्रदेश र स्थानीय तहको साझेदारीमा आवास व्यवस्थापन सहित संचालनमा ल्याउनका लागि प्रभावकारी मापदण्ड तयार गरि थप स्रोतको व्यवस्थापन गर्नुपर्ने .

अनुसूची-1

आ.व. २०७५/०७६ देखि हाल सम्म शिक्षा विकास निर्देशनालय र सामाजिक विकास कार्यालयहरुबाट निर्माण भएका विद्यालय भवनको विवरण

आ.व.	विद्यालयको भवन	जिल्ला										जम्मा भवन	जम्मा कक्षाकोठा
		मुगु	हुम्ला	डोल्पा	जुम्ला	कालिकोट	दैलेख	जाजरकोट	सल्यान	रुकुम पश्चिम	सुर्खेत		
२०७५/०७६	२ कोठे	६	१८	७	७	९	१३	७	८	६	१८	९९	198
	३ कोठे	२	२	२	२	२	४	२	२	२	४	२४	72
	६ कोठे	२	४	२	२	३	४	२	४	३	६	३२	192
जम्मा		१०	२४	११	११	१४	२१	११	१४	११	२८	१५५	462
२०७६/०७७	२ कोठे	९	१७	६	१२	१०	१२	११	११	९	१९	११६	232
	६ कोठे	५	८	९	१०	११	१२	८	१४	७	११	९५	570
जम्मा		१४	२५	१५	२२	२१	२४	१९	२५	१६	३०	२११	802
२०७७/०७८	२ कोठे	०	०	०	०	०	०	१२	६	१	०	१९	38
	३ कोठे	०	०	१	०	०	०	०	०	०	०	१	3
	४ कोठे	१	१	१	३	१	३	०	०	०	३	१३	52
	६ कोठे	०	२	२	३	२	३	०	४	१	४	२१	126
जम्मा		१	३	४	६	३	६	१२	१०	२	७	५४	219
२०७८/०७९	२ कोठे	१	३	३	०	४	५	०	२	०	२१	३९	78
	४ कोठे	३	६	६	७	८	११	६	९	६	११	७३	292
	६ कोठे	१	०	०	०	१	०	०	०	०	०	२	12
जम्मा		५	९	९	७	१३	१६	६	११	६	३२	११४	382
७९/०८	२ कोठे	०	०	०	१	०	०	०	०	०	६	७	14

	३ कोठे	०	०	०	१	०	०	०	०	०	०	१	३
	४ कोठे	३	७	७	७	९	९	७	९	६	१२	७६	३०४
	जम्मा	३	७	७	९	९	९	७	९	६	१८	८४	३२१
२०८०/०८१	४ कोठे	४	७	८	६	९	११	७	७	६	८	७३	२१९
	जम्मा	४	७	८	६	९	११	७	७	६	८	७३	२१९
	कुल जम्मा	३७	७५	५४	६१	६९	८७	६२	७६	४७	१२३	६९९	२४०५

अनुसुची-2
कर्मचारी विवरण

शिक्षा विकास निर्देशनलाय, कर्णाली प्रदेश सुर्खेतमा कार्यरत कर्मचारी विवरणः

सि.नं.	नाम,थर	पद	शाखा	सम्पर्क नं.	कैफियत
1.	दीपा हमाल	नि.निर्देशक	कार्यालय प्रमुख	९८५८०५१५८०	
2.	भिम प्रसाद पोखरेल	शिक्षा अधिकृत आठौं	शिक्षक सेवा तथा अभिलेख शाखा	9857835105	
3.	लोक प्रसाद पौडेल	शिक्षा अधिकृत आठौं	उच्च तथा प्राविधिक शिक्षा शाखा	9858020276	
4.	धन बहादुर विष्ट	शिक्षा अधिकृत आठौं	प्रशासन, योजना तथा अनुगमन शाखा	9858051943	
5.	झलक प्रसाद कोइराला	शिक्षा अधिकृत आठौं	सामाजिक विकास शाखा	९८४८२४७६७२	
6.	यमुना श्रेष्ठ	लेखा अधिकृत सातौं	लेखा शाखा	9858057140	
7.	चन्द्र प्रकाश कँडेल	प्रशासन अधिकृत छैटौं	प्रशासन शाखा	9858061192	
8.	नवीन पौडेल	कम्प्युटर अधिकृत छैटौं	प्रशासन, योजना तथा अनुगमन शाखा	9841454747	
9.	चुडामणी काफ्ले	प्रशासन अधिकृत छैटौं	प्रशासन, योजना तथा अनुगमन शाखा	9848041857	
10.	वीना थापा	महिला विकास अधिकृत (छैटौं)	सामाजिक विकास शाखा	9848048177	
11.	धनुमाया थापा	अधिकृत छैटौं (शिक्षा प्राविधिक)	शिक्षक सेवा तथा अभिलेख शाखा	9848088456	
12.	हिमाल रावत	इन्जिनियर	प्रशासन, योजना तथा अनुगमन शाखा	9846107165	
13.	लक्ष्मी कुमारी थापा क्षेत्री	लेखा सहायक पाचौं	लेखा शाखा	9848051973	
14.	गणेश प्रसाद शर्मा	अधिकृत छैटौं	सामाजिक विकास शाखा	9848039626	
15.	कविता घिमिरे	अधिकृत छैटौं	उच्च तथा प्राविधिक शिक्षा शाखा	9866765160	

16.	कार्मा वाङ्जुक लामा	प्रा.स. सहायकस्तर पाँचौ	प्रशासन, योजना तथा अनुगमन शाखा	9868310115	
17.	भुवन रोकाया	स. कम्प्यूटर अपरेटर	शिक्षक सेवा तथा अभिलेख शाखा	9866530079	
18.	सन्तोष थापा	सब-इन्जिनियर	प्रशासन, योजना तथा अनुगमन शाखा	9841591086	
19.	शेर बहादुर महतरा	सब-इन्जिनियर	प्रशासन, योजना तथा अनुगमन शाखा	9858054100	
20.	कान्ति चापागाई	स. कम्प्यूटर अपरेटर	सामाजिक विकास शाखा	9809709704	
21.	कमल बहादुर चौधरी	कार्यालय सहयोगी	उच्च तथा प्राविधिक शिक्षा शाखा	9848116200	
22.	झलक खड्का	हलुका सवारी चालक	प्रशासन, योजना तथा अनुगमन शाखा	९८४४८४२९४९	
23.	लाल बहादुर चौधरी	कार्यालय सहयोगी	प्रशासन, योजना तथा अनुगमन शाखा	9848037284	
24.	रमेश खड्का	कार्यालय सहयोगी	प्रशासन, योजना तथा अनुगमन शाखा	9844814821	

शिक्षा विकास निर्देशनलाय, कर्णाली प्रदेश सुर्खेतमा कार्यरत स्वयम् सेवकहरुको विवरणः

सि.नं.	नाम, थर	पद	सेवा/समूह	ठेगाना	कैफियत
1.	हिरा बहादुर नेपाली	प्रा.स.	शिक्षा	गुर्भाकोट नपा. १० सुर्खेत	
2.	अनिता गुरुड	सब-इन्जिनियर	इन्जिनियरिङ	वीरेन्द्रनगर न.पा. ४ सुर्खेत	
3.	शान्ति सुनार	कम्प्युटर अपरेटर	विविध	वराहताल गा.पा.७ सुर्खेत	
4.	एकेन्द्र बि.सि.	इ.सब इन्जिनियर	इन्जिनियरिङ	चौकुने गा.पा.१० सुर्खेत	
5.	सर्मिला वि.क.	हेल्थ असिस्टेन्ट	स्वास्थ्य	भेरीगंगा न.पा.७ सुर्खेत	

6.	तुलसि टमटा	ल्याव असिस्टेन्ट	स्वास्थ्य	गुर्भाकोट न.पा.८ सुर्खेत	
7.	प्रतिमा चौधरी	स्टाप नर्स	स्वास्थ्य	भेरीगंगा न.पा.११ सुर्खेत	
8.	सुशिला कुमारी भण्डारी	अहेव	स्वास्थ्य	सिम्ता गा.पा.४ सुर्खेत	
9.	पवित्रा तिरुवा	अनमि	स्वास्थ्य	भेरीगंगा न.पा.६ सुर्खेत	
10.	उशा चौधरी	अमिन	इन्जिनियरिङ	वीरेन्द्रनगर न.पा.२ सुर्खेत	
11.	दीपा कुमारी शाही	कृषि जेटिए	कृषि	पञ्चपुरी न.पा.४ सुर्खेत	
12.	दुर्गा सारुगुरुड	अनमि	स्वास्थ्य	वीरेन्द्रनगर न.पा.५ सुर्खेत	

सामाजिक विकास कार्यालय, मुगुमा कार्यरत कर्मचारी विवरण:

क्रस	कर्मचारीको नाम,	ठेगाना	पद	तह/श्रेणी	स्थायी/अस्थाइ/ करार	मोवाइल नं	कैफियत
1.	टोप बहादुरबुढा	जुम्ला	कार्यालयप्रमुख	अधिकृतआ ठौं	स्थायी	९८५८३२०४०२	

2.	रुन बसेजुवाल	मुगु	लेखापाल	पाँचौ	स्थायी	९८५८३२२११२	
3.	चन्द्र लालचपाई	सुर्खेत	नायवसुब्बा	पाँचौ	स्थायी	९८४८२०६४९०	
4.	डिला कुन्यौपाने	कन्चनपूर	म वि नि	पाँचौ	स्थायी	९८६५८९००४२	
5.	विष्णु प्रसाद सावकोटा	सुर्खेत	का स	पाँचौ	स्थायी	९८६८०११७६१	वि स २०८० सालश्रावण देखि २०८१ साल असार मसान्त सम्म सा वि मन्त्रालयमा काज बसेको
6.	ऐन ब शाही	मुगु	सवइन्जिनियर	पाँचौ	करार	९८४९१७७०४९	
7.	जगु मायाभाम	मुगु	का स	श्रेणीबिहिन	करार	९८६३१४४८५९	
8.	सुरेन्द्रभकी	जुम्ला	का स	श्रेणीबिहिन	करार	९७४४२३९९५	

सामाजिक विकास कार्यालय, हुम्लामा कार्यरत कर्मचारी विवरण:

क्रस	कर्मचारीको नाम, ठेगाना	पद	तह/श्रेणी	स्थायी/अस्थाइ/करार	मोवाइल नं	कैफियत
१	हर्कबहादुर बस्नेत	सा वि अ	छैटौँ	स्थायी	9858322349	
२	भक्तबहादुर शाही	लेखा अधिकृत	छैटौँ	स्थायी	9858015310	
३	धर्मराजबोहरा	सब इ.	पाँचौँ	करार	9849160629	
४	कल बहादुरबोहरा	का.स.	श्रेणी बिहिन	करार	9865617142	
५	प्रेमसुनार	का.स.	श्रेणी बिहिन	करार	9860671813	

सामाजिक विकास कार्यालय, डोल्पामा कार्यरत कर्मचारी विवरण:

क्रस	कर्मचारीको नाम, ठेगाना	पद	तह/श्रेणी	स्थायी/अस्थाइ/करार	मोवाइल नं	कैफियत
१	श्री धनबहादुर शाही, जाजरकोट	अधिकृत	छैठौं	स्थायी	९८४९७०६२२०	
३	श्री रामबहादुर बुढा	प्रा.स	पाँचौं	स्थायी	९८४८३०८८८८	
४	श्री गोरीकला बुढा	म.वि.नि	पाँचौं	स्थायी	९८४८००९४४	
४	श्री कविराज शाही	का.स	पाँचौं	स्थायी	९७६५८५७४२९	
६	श्री प्रधुम्न शाही	सबइन्जिनियर	पाँचौं	सेवापरामर्श	९८५११३१८१०	
७	श्री दीपक बुढा	का.स	तृतीय	करार सेवा	९८४२६६०३७८	

सामाजिक विकास कार्यालय, जुम्लामा कार्यरत कर्मचारी विवरण:

क्रस	कर्मचारीको नाम, ठेगाना	पद	तह/श्रेणी	स्थायी/अस्थाइ/करार	मोवाइल नं	कैफियत
१	श्री तुलाराज चौलागाँई	सा. वि. अ.	आठौं	स्थायी	९८५८३२२२५५	
२	श्री टंक प्रसाद न्यौपाने	अधिकृत(प्रशासन)	छैठौं	स्थायी	९८५८३२०८२१	
३	श्री शिवशंकर चौलागाँई	अधिकृत (शिक्षा)	छैठौं	स्थायी	९८५८३२०२२१	
४	श्री विश्वराज खत्री	लेखा सहायक	पाचौं	स्थायी	९८५८३२०१९१	
५	श्री प्रेम बहादुर शाही	सब ईन्जिनियर	पाचौं	करार	९८५८३९०८२३	

६	श्री गोपाल चौलागाँई	कार्यालय सहयोगी	विहिन	करार	९८४९३६५६०८	
७	श्री अर्जुन प्रसाद न्यौपाने	कार्यालय सहयोगी	विहिन	करार	९७४२८०४१७५	

सामाजिक विकास कार्यालय, कालिकोटमा कार्यरत कर्मचारी विवरण:

क्रस	कर्मचारीको नाम, ठेगाना	पद	तह/श्रेणी	स्थायी/अस्थाइ/करार	मोवाइल नं	कैफियत
१	पुर्णप्रसाद उपाध्याय	सा वि अ	छैठौँ	स्थायी	९८५८३२०५३५	
२	नविना रोका	म वि नि	पाचौँ	स्थायी	९८६८१८३६१५	
३	गोविन्द विश्वकर्मा	सव इन्जिनियर	पाचौँ	करार	९८५८३२२७१७	
४	अकल बहादुर शाही	का स		करार	९८६६२२५५९३	
५	स्यानु कुमारी शाही	का स		करार	९८६८९०७९१५	

सामाजिक विकास कार्यालय, दैलेखमा कार्यरत कर्मचारी विवरण:

सि.नं	नामथर	पद	श्रेणी . तह	स्थायी ठेगाना	मोवाइल नं.	कैफियत
१	श्री महेशकेशर खनाल	सामाजिकविकास अधिकृत	रा प तृतीय	डुङ्गेश्वरगा पा ५दैलेख		स्थायी
२	श्री दिनेशकुमार खड्का	लेखा अधिकृत छैठौँ	अधिकृत स्तर छैटौँ	नान पा ८ दैलेख		स्थायी
३	श्री देवी साउद	प्राविधिक सहायक	सहायकस्तर पाँचौँ	चौरपाटी२ अछाम		स्थायी
४	श्री भरत पोखरेल	सव-ईन्जिनियर	सव-ईन्जिनियर	दुन पा ५ दैलेख		करार
६	श्री धनरुपा खड्का	का.स	कार्यालय सहयोगी	नान पा ८ दैलेख		करार

७	श्री खगेन्द्रप्रसाद कोईराला	करार का.स	कार्यालय सहयोगी	नान पा ७ दैलेख	करार
---	-----------------------------	-----------	-----------------	----------------	------

सामाजिक विकास कार्यालय, जाजरकोटमा कार्यरत कर्मचारी विवरण:

सि.नं.	कर्मचारीको नाम, ठेगाना	पद	तह/श्रेणी	स्थायी/अस्थाइ/करार	मोवाइल नं	कैफियत
१	यज्ञेश्वर खत्री	सामाजिक विकास अधिकृत	रा.प.तृतीय	स्थायी	9858052076	
२	दशरथ लामिछाने	अधिकृत छैटौं	अधिकृतछैटौं	स्थायी	9868019443	
३	जगदीश न्यौपाने	प्राविधिक सहायक	सहायकपाँचौं	स्थायी	9848260030	
४	विमल वली	लेखापाल	सहायकपाँचौं	स्थायी	9868698789	
५	प्रेमबहादुर नेपाली	सव-ईन्जिनियर	सहायकपाँचौं	करार	9857690674	
६	दिपक खत्री	अ.सव-ईन्जिनियर	सहायक चौथो	करार	9868030428	
७	राम बहादुर शाही	कार्यालय सहयोगी	श्रेणीविहिन	करार	9869520428	
८	गणेश कुमार चदारा	कार्यालय सहयोगी	श्रेणीविहिन	करार	9860026341	

सामाजिक विकास कार्यालय, सल्यानमा कार्यरत कर्मचारी विवरण:

सि.नं.	कर्मचारीको नाम,	पद	तह/श्रेणी	स्थायी/अस्थाइ/करार	मोवाइल नं.	कैफियत
१	श्री कृष्ण प्रसाद अधिकारी	सामाजिक विकास अधिकृत	आठौं	स्थायी		
२	श्री सुन्दर शाही	लेखाअधिकृत	छैटौं	स्थायी		
३	श्री हरिप्रसाद सापकोटा	सहायक	पाँचौं	स्थायी		
४	श्री नविनसुनार	सबईन्जिनियर	पाँचौं	करार		
६	श्री कृष्णा विष्ट	कार्यालय सहयोगी	-	करार		
७	श्रीगोकर्ण विष्ट	कार्यालय सहयोगी	-	करार		

सामाजिक विकास कार्यालय, रुकुमपश्चिममा कार्यरत कर्मचारी विवरण:

सि.नं.	कर्मचारीको नाम	पद	तह/श्रेणी	स्थायी/अस्थायी/	मोवाइल नं	कैफियत
--------	----------------	----	-----------	-----------------	-----------	--------

				करार		
१	धनन्जय आचार्य	सामाजिक विकास अधिकृत	शिक्षा आठौ	स्थायी	९८५८०८८०९९	
२	ध्रुव कुमार बाँठामगर	प्रशासकिय अधिकृत	प्रशासन छैटौ	स्थायी	९८६६८६४६४०	हाल कार्यालय प्रमुख
३	सशिला घर्ती मगर	महिला विकास निरिक्षक	पाँचौ	स्थायी	9769991391	
४	भुपेन्द्ररावल	का.स	श्रेणी विहिन	करार	9847994074	

अनुसूची-३

कर्णाली प्रदेशको SEE परीक्षा २०८० को नतिजा

क्र.सं.	कर्णाली प्रदेशको SEE परीक्षा २०८० को नतिजा (GPA) प्रतिशतमा			
	Grade Group	Total Students	Percentage	Remarks
१	GPA 3.61 - 4.00	402	1.15	
२	GPA 3.21 to - 3.60	2267	6.47	
३	GPA 2.81 to - 3.20	6154	17.55	
४	GPA 2.41 to - 2.80	5358	15.28	
५	GPA 2.01 to - 2.40	496	1.41	
६	GPA 1.60 to -2.00	0	0.00	
९	NG	20384	58.14	
Total		35061	100.00	

नियमित तर्फको SEE परीक्षा २०८० को प्रारम्भिक नतिजा विवरण

क्र सं	जिल्ला	परीक्षामा सहभागी संख्या	Graded संख्या	Not Graded संख्या	Graded प्रतिशत
१	रुकुम पश्चिम	3470	2209	1261	63.66
२	सल्यान	4237	2068	2169	48.81
३	हुम्ला	1088	521	567	47.89
४	मुगु	838	351	487	41.89
५	डोल्पा	627	282	345	44.98
६	कालिकोट	3515	1266	2249	36.02
७	जुम्ला	2393	1222	1171	51.07
८	जाजरकोट	4572	2529	2043	55.31
९	दैलेख	4915	828	4087	16.85
१०	सुर्खेत	7979	2692	5287	33.74
जम्मा		33634	13968	19666	41.53
				Not Graded	58.47

माध्यमिक शिक्षा परीक्षा २०८० को जिल्लागत अवर्गीकृत (NG) विद्यार्थी विवरण

S N	District	SUBJECTS									
		101 1	102 1	1031	1041	1051	Compulso ry Others	OP T I	OP T II	Techni cal	Grand Total
		Eng	Nep	Math	Scien ce	Soci al					
1	DAILE KH	285 6	187 8	3578	2860	1588	0	157 0	771	5	15106
2	DOLPA	159	183	352	120	115	0	43	39	78	1089
3	HUML A	212	279	527	293	221	0	231	94	49	1906
4	JAJAR KOT	851	868	1616	455	312	0	601	241	13	4957
5	JUMLA	464	570	846	440	284	0	542	256	22	3424
6	KALIK OT	119 0	819	1842	1275	837	17	638	335	5	6958
7	MUGU	310	367	451	316	205	0	216	155	10	2030
8	RUKU M	496	370	953	431	195	0	342	112	8	2907
9	SALYA N	120 7	110 3	1609	935	1157	0	857	436	51	7355
10	SURKH ET	230 0	154 4	4400	4105	1310	11	258 4	113 0	105	17489
	Grand Total	100 45	798 1	1617 4	1123 0	6224	28	762 4	356 9	346	63221

क्र सं	जिल्ला	विद्यालय संख्या			कैफियत
		सामुदायिक	संस्थागत	जम्मा	
१	रुकुम पश्चिम	1	0	1	
२	सल्यान	7	0	7	
३	हुम्ला	1	0	1	
४	मुगु	3	0	3	
५	डोल्पा	0	0	0	
६	कालिकोट	2	0	2	

७	जुम्ला	1	0	1	
८	जाजरकोट	1	0	1	
९	दैलेख	11	1	12	
१०	सुर्खेत	16	3	19	
जम्मा		43	4	47	

अनुसूची-४

आ.व. २०७९/०८०को विज्ञापन अनुसार ७५% शिक्षक का.स.मू. बढुवा विवरण

क्र.स.	जिल्ला	तह	माग संख्या	दरखास्त फाराम			द्वीतिय		
१	सुर्खेत	प्रा.वि. प्रथम	२	४५	५	सल्यान	नि.मा.वि. द्वीतिय	१	१५
		प्रा.वि. द्वीतिय	४	८२			मा.वि. प्रथम	१	७
		नि.मा.वि. द्वीतिय	२	३५	६	कालिकोट	प्रा.वि. द्वीतिय	१	२१
		मा.वि. प्रथम	१	६			मा.वि. द्वीतिय	१	६
		मा.वि. द्वीतिय	३	३३			प्रा.वि. द्वीतिय	३	१९
		प्रा.वि. प्रथम	२	३८			नि.मा.वि. द्वीतिय	२	८
२	दैलेख	प्रा.वि. प्रथम	१०	५५	७	जुम्ला	प्रा.वि. प्रथम	१	५
		प्रा.वि. द्वीतिय	१	१६			प्रा.वि. प्रथम	१	१८
		नि.मा.वि. द्वीतिय	२	१०	८	मुगु	प्रा.वि. द्वीतिय	२	१८
		मा.वि. द्वीतिय	७	५३			नि.मा.वि. द्वीतिय	२	६
		नि.मा.वि. प्रथम	१	७			नि.मा.वि. प्रथम	१	२
३	जाजरकोट	मा.वि. प्रथम	१	७	९	हुम्ला	प्रा.वि. द्वीतिय	३	१३
		मा.वि. द्वीतिय	२	१२			प्रा.वि. द्वीतिय	३	१३
		प्रा.वि. प्रथम	२	५८			नि.मा.वि. द्वीतिय	२	५
४	रुकुम पश्चिम	प्रा.वि. प्रथम	२	५८	१०	डोल्पा	प्रा.वि. प्रथम	१	१४
		प्रा.वि. द्वीतिय	१	२४			प्रा.वि. द्वीतिय	१	१४

	प्रथम				द्वितीय		
	प्रा.वि.				जम्मा	६५	६५७
	द्वितीय	२	२२				
	मा.वि.	१	४				

तह	माग संख्या	दरखास्त फाराम
मा.वि. प्रथम	2	13
मा.वि. द्वितीय	9	65
नि. मा.वि. प्रथम	2	9
नि.मा.वि. द्वितीय	10	85
प्रा.वि. प्रथम	9	178
प्रा.वि. द्वितीय	33	307
जम्मा	65	657

अनुसूची-5
फोटोहरु



शिक्षा विकास तथा समन्वय इकाई प्रमुख एवम् सामाजिक विकास अधिकृतहरूसँग कार्यक्रमको प्रगति समीक्षा गोष्ठी ।



शिक्षा विकास निर्देशनालयको आयोजनामा जुम्लामा IEMIS सम्बन्धी अद्यावधिक विकास तालिम संचालन ।



शिक्षा विकास निर्देशनालय, सुर्खेतमा कार्यरत कर्मचारीहरु



श्री विद्याज्योती आ.वि. पञ्चपुरी-११, ४ कोठे भवन निर्माण सुर्खेत



श्री पशुपति मा.वि. पुल्टारको ४ कोठे भवन निर्माण लेखवेशी न.पा. ७ सुर्खेत



श्री सरस्वती आ.वि. घारी मेहेलकुना शौचालय निर्माण गुर्भाकोट न.पा.८ सुर्खेत



सामाजिक हानिकारक अभ्यास न्यूनिकरण तथा मर्यादित महिनावारी प्रवर्द्धनका लागि सचेतनामूलक कार्यक्रम संचालन गुर्भाकोट नगरपालिका, सुर्खेत

बालअधिकार र कर्तव्य तथा बालबालिकामाथि हुने शारीरिक तथा मानसिक दण्ड सजाय विरुद्धको सचेतनामूलक अभियान कार्यक्रम:



अमरज्योति मा वि नेवारे वी न प १२ सुर्खेत

जीवनज्योति मा वि दशरथपुर लेकवेसी ४ सुर्खेत



श्री नेपाल राष्ट्रिय आवासिय विद्यालय, मुगुमकामरिङ गाउँपालिका ३ मुगु



श्री प्रकाश मावि लुम, मुगु



श्री महादेव आ.वि. भवन निर्माण जगदुल्ला-३ डोल्पा



सामाजिक विकास कार्यालय डोल्पाको आयोजनामा पत्रकार अन्तरक्रिया कार्यक्रम



सामाजिक विकास कार्यालय जुम्लाको आफ्नै कार्यालय भवन



सार्वजनिक शिक्षा सुधार कार्यक्रम अन्तरगत नमूना विद्यालय छनौटका लागि स्थलगत अनुगमन



सिलाइ कटाइ तालिम तातोपानी गा.पा. जुम्ला



स्थानीय तहसँग अन्तरक्रिया कार्यक्रम, खलंगा सल्यान



श्री शारदा मा.वि. शंखमूलको को ४ कोठे भवन, सल्यान



श्री कोट आवासिय मावि, सर्केगाड हुम्ला



भोटे,दलित,जनजाति समुदायको परम्परागत सीप जगेर्ना सम्बन्धी अन्तरक्रिया कार्यक्रम हुम्ला



श्री ने रा आ वि रिजुपोखराको ४ कोठे भवन निर्माण दुल्लु न पा ५ दैलेख

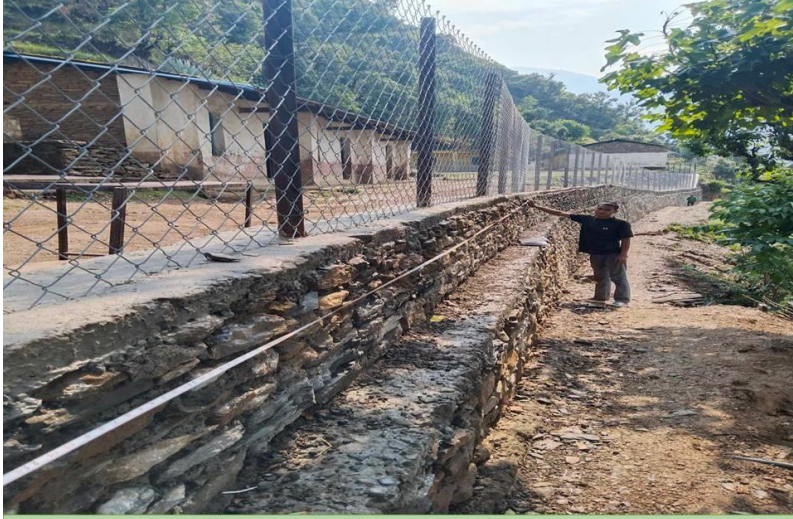

श्री कालिका मा.वि. टाकुरी घेरावार निर्माण महावु गा.पा. ६
देलेख



सिलाईकटाई तालिमबाट असाहय बिद्यार्थिहरुलाई बिद्यालय पोशाक
तयार गरि बितरण गरिएको देलेख



अस्थायी सिकाई केन्द्र (TLC) निर्माण, जाजरकोट



श्री ज्ञानोदय प्रा.वि. भेरी न.पा.-५ ईवर ४ कोठे भवन निर्माण, जाजरकोट



बालविवाह बालश्रम मुक्त बालमैत्री स्थानीय शासन प्रवर्द्धन कार्यक्रम
रुकुमपश्चिम



शिक्षकको पेशागत विकासका लागि अन्तरक्रिया कार्यक्रम
रुकुम पश्चिम